Stadt Bad Dürkheim -Landschaftsplan

Plan III -Bestand: Landschaftserleben - Tourismus - Erholung

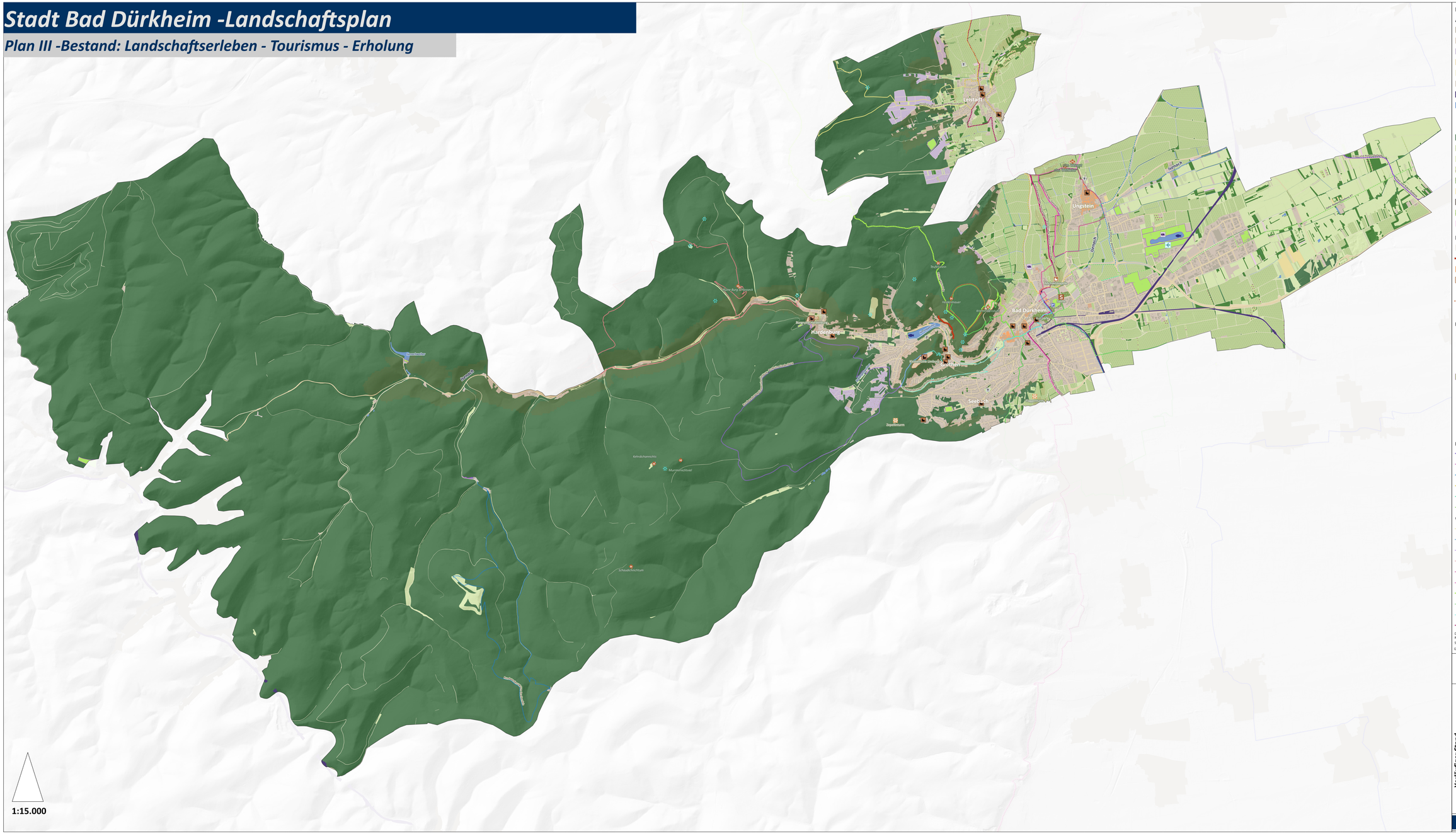
Leistadt
Ungstein
Bad Dürkheim
Hardenburg
Grethen
Seebach
Isenach
Isenach
Isen