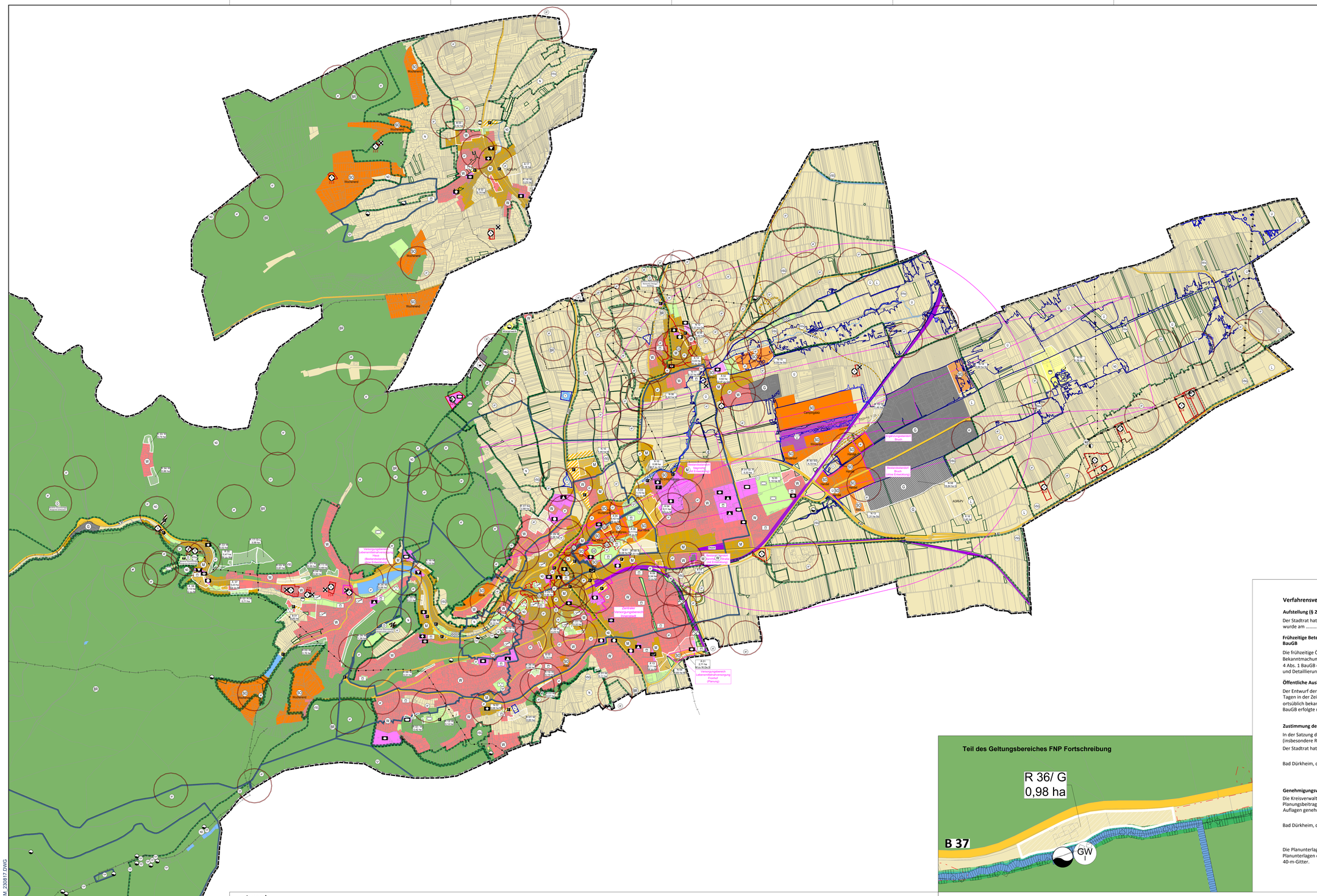

Als gesetzliche Grundlagen wurden verwendet:

- **Baugesetzbuch (BauGB)**
  In der Fassung der Bekanntmachung vom 03. November 2017 (BGBl. I S. 3634), das zuletzt durch Artikel 1 des Gesetzes vom 03. Juli 2023 (BGBl. I Nr. 6) geändert worden ist.
- **Verordnung über die bauliche Nutzung der Grundstücke (Baunutzungsverordnung - BauNVO)**
  In der Fassung der Bekanntmachung vom 21. November 2017 (BGBl. I S. 3786), die zuletzt durch Artikel 2 des Gesetzes vom 03. Juli 2023 (BGBl. 2023 I Nr. 176) geändert worden ist.
- **Gesetz zur Mobilisierung von Bauland (Baulandmobilisierungsgesetz)**
  Vom 14. Juni 2021 (BGBl. I S. 1802).
- **Gesetz zum Schutz vor schädlichen Bodenveränderungen und zur Sanierung von Altlasten (Bundes-Bodenschutzgesetz - BBodSchG)**
  Vom 17. März 1998 (BGBl. I S. 502), das zuletzt durch Artikel 7 des Gesetzes vom 25. Februar 2021 (BGBl. I S. 306) geändert worden ist.
- **Gesetz zum Schutz vor schädlichen Umwelteinwirkungen durch Luftverunreinigungen, Geräusche, Erschütterungen und ähnliche Vorgänge (Bundes-Immissionsschutzgesetz - BImSchG)**
  In der Fassung der Bekanntmachung vom 17. Mai 2013 (BGBl. I S. 1274; 2021 I S. 123), das zuletzt durch Artikel 2 Absatz 3 des Gesetzes vom 19. Oktober 2022 (BGBl. I S. 1792) geändert worden ist.
- **Gesetz über Naturschutz und Landschaftspflege (Bundesnaturschutzgesetz - BNatSchG)**
  Vom 29. Juli 2009 (BGBl. I S. 2542), zuletzt geändert durch Artikel 3 des Gesetzes vom 08. Dezember 2022 (BGBl. I S. 2240).
- **Verordnung über die Ausarbeitung der Bauleitpläne und die Darstellung des Planinhaltes (Planzeichenverordnung - PlanzV)**
  Vom 18. Dezember 1990 (BGBl. 1991 I S. 58), die zuletzt durch Artikel 3 des Gesetzes vom 14. Juni 2021 (BGBl. I S. 1802) geändert worden ist.
- **Gesetz über die Umweltverträglichkeitsprüfung (UVPG)**
  In der Fassung der Bekanntmachung vom 18. März 2021 (BGBl. I S. 540), das zuletzt durch Artikel 4 des Gesetzes vom 04. Januar 2023 (BGBl. I Nr. 6) geändert worden ist.
- **Gesetz zur Ordnung des Wasserhaushalts (Wasserhaushaltsgesetz - WHG)**
  Vom 31. Juli 2009 (BGBl. I S. 2585), das zuletzt durch Artikel 5 des Gesetzes vom 03. Juli 2023 (BGBl. 2023 I Nr. 176) geändert worden ist.
- **Bundesfernstraßengesetz (FStrG)**
  In der Fassung der Bekanntmachung vom 28. Juni 2007 (BGBl. I S. 1206), das zuletzt durch Artikel 14 des Gesetzes vom 22. März 2023 (BGBl. 2023 I Nr. 88) geändert worden ist.
- **Bundeskleingartengesetz (BKleingG)**
  Vom 28. Februar 1983 (BGBl. I S. 210), das zuletzt durch Artikel 11 des Gesetzes vom 19. September 2006 (BGBl. I S. 2146) geändert worden ist.
- **Denkmalschutzgesetz für das Land Rheinland-Pfalz (DSchG)**
  Vom 23. März 1978 (GVBl. S. 159), zuletzt geändert durch Artikel 4 des Gesetzes vom 28. September 2021 (GVBl. S. 543).
- **Gemeindeordnung für das Land Rheinland-Pfalz (GemO)**
  In der Fassung der Bekanntmachung vom 31. Januar 1994 (GVBl. S. 153), zuletzt geändert durch Artikel 2 des Gesetzes vom 24. Mai 2023 (GVBl. S. 403).
- **Landesbauordnung für das Land Rheinland-Pfalz (LBauO)**
  Vom 24. November 1998 (GVBl. S. 365), zuletzt geändert durch Gesetz vom 07. Dezember 2022 (GVBl. S. 403).
- **Landesgesetz zur nachhaltigen Entwicklung von Natur und Landschaft für das Land Rheinland-Pfalz (Landesnaturschutzgesetz - LNatSchG)**
  Vom 06. Oktober 2015 (GVBl. S. 283), zuletzt geändert durch Artikel 8 des Gesetzes vom 26. Juni 2020 (GVBl. S. 287).
- **Landesstraßengesetz für das Land Rheinland-Pfalz (LStrG)**
  In der Fassung der Bekanntmachung vom 01. August 1977 (GVBl. S. 273), zuletzt geändert durch § 84 des Gesetzes vom 07. Dezember 2022 (GVBl. S. 413).
- **Landeswassergesetz für das Land Rheinland-Pfalz (LWG)**
  Vom 14. Juli 2015 (GVBl. S. 127), zuletzt geändert durch § 42 Artikel 2 des Gesetzes vom 08. April 2022 (GVBl. S. 118).
- **Landesnachbarrechtsgesetz für das Land Rheinland-Pfalz (LNRG)**
  Vom 15. Juni 1970 (GVBl. S. 198), geändert durch Artikel 1 des Gesetzes vom 21. Juli 2003 (GVBl. S. 209) geändert worden ist.
- **Landesbodenschutzgesetz für das Land Rheinland-Pfalz (LBodSchG)**
  Vom 25. Juli 2005 (GVBl. S. 302), zuletzt geändert durch Artikel 5 des Gesetzes vom 26. Juni 2020 (GVBl. S. 287).

Verfahrensvermerke

Aufstellung (§ 2 Abs. 1 BauGB)

Der Stadtrat hat die Fortschreibung des Flächennutzungsplanes 2035 am ..... beschlossen. Der Beschluss wurde am ..... ortsüblich bekannt gemacht.

Frühzeitige Beteiligung der Öffentlichkeit und der Behörden, Scoping (gem. § 3 Abs. 1 BauGB) und § 4 Abs. 1 BauGB

Die frühzeitige Öffentlichkeitsbeteiligung gem. § 3 Abs. 1 BauGB erfolgte vom ..... bis ..... Die Bekanntmachung erfolgte am ..... Die Aufforderung zur Äußerung der Träger öffentlicher Belange gem. § 4 Abs. 1 BauGB erfolgte mit Schreiben vom ..... Die Behörden wurden auch zur Äußerung hinsichtlich Umfang und Detaillierungsgrad der Umweltprüfung aufgefordert.

Öffentliche Auslegung (§ 3 Abs. 2 BauGB) und Beteiligung der Behörden (§ 4 Abs. 2 BauGB)

Der Entwurf der Gesamtfortschreibung des Flächennutzungsplanes 2035 hat auf die Dauer von mindestens 30 Tagen in der Zeit vom ..... bis ..... öffentlich ausgelegen. Die Offenlegung wurde am ..... ortsüblich bekannt gemacht. Die Aufforderung zur Äußerung der Träger öffentlicher Belange gem. § 4 Abs. 2 BauGB erfolgte mit Schreiben vom .....

Zustimmung der Ortsgemeinden (§ 67 Abs. 2 S. 2 GemO i.V.m. § 203 Abs. 2 S. 2 BauGB)

In der Satzung der Stadt Bad Dürkheim ist in § 2 Abs. 4 geregelt, dass Ortsbeiräte bei allen wichtigen Fragen (insbesondere Raumplanung und Stadtplanung), die den Ortsbezirk berühren, anzuhören sind.
Der Stadtrat hat die Gesamtfortschreibung des Flächennutzungsplanes 2035 am ..... beschlossen.

Bad Dürkheim, den..... .....
Glogger, Bürgermeister der Stadt Bad Dürkheim

Genehmigungsverfahren (§ 6 Abs. 1 BauGB)

Die Kreisverwaltung Bad Dürkheim hat die Flächennutzungsplanfortschreibung mit landespflegerischem Planungsbeitrag mit Bescheid vom .....Az. .....gem. § 6 BauGB i.V.m. § 203 Abs. 3 BauGB ohne Auflagen genehmigt.

Bad Dürkheim, den..... .....
Glogger, Bürgermeister der Stadt Bad Dürkheim

Die Planunterlage entspricht den Anforderungen der Planzeichenverordnung vom 18. Dezember 1990. Als digitale Planunterlagen dienen die Rasterdaten der Liegenschaftskarte (teilweise), das ATKIS DLM 25/1 und das ATKIS DGM 40-m-Gitter.

Legende

Darstellung gem. § 5 Abs. 1 und 2 BauGB

Signaturen gemäß der Verordnung über die Ausarbeitung der Bauleitpläne und Darstellung des Planinhaltes (Planzeichenverordnung 1990 - PlanzV90)

1. Art der baulichen Nutzung (§ 5 Abs. 2 Nr. 1 BauGB)

Bestand

- Wohnbauflächen
- Gemischte Bauflächen
- Gewerbliche Bauflächen
- Sonderbauflächen

Planungen

- Wohnbauflächen

Art der Planung

- W 00 / 1,51 ha — Rücknahme, Nummer, Nutzungsart, Größe in Hektar
- B 23 — Berichtigung
- Ä 03 — Änderung
- N 23 — Neuausweisung
- R 03 — Rücknahme

4. Einrichtungen und Anlagen zur Versorgung mit Gütern und Dienstleistungen des öffentlichen und privaten Bereichs, Flächen für den Gemeinbedarf, Flächen für Sport- und Spielanlagen (§ 5 Abs. 2 Nr. 2 und Abs. 4 BauGB)

- Flächen für den Gemeinbedarf
- Öffentliche Verwaltungen
- Kulturellen Zwecken dienende Gebäude und Einrichtungen
- Schule
- Sportlichen Zwecken dienende Gebäude und Einrichtungen und Sportanlagen
- Sozialen Zwecken dienende Gebäude und Einrichtungen
- Sportlichen Zwecken dienende Gebäude und Einrichtungen und Sportanlagen
- Sozialen Zwecken dienende Gebäude und Einrichtungen
- Kindertagesstätte
- Gesundheitlichen Zwecken dienende Gebäude und Einrichtungen
- Kirchen und kirchlichen Zwecken dienende Gebäude und Einrichtungen
- Feuerwehr
- Post

5. Flächen für den überörtlichen Verkehr und für die örtlichen Hauptverkehrswege (§ 5 Abs. 2 Nr. 3 und Abs. 4 BauGB)

Bestand

- Sonstige überörtliche und örtliche Hauptverkehrsstraßen
- Flächen für den ruhenden Verkehr/ Parkplätze

Planung

- Sonstige überörtliche und örtliche Hauptverkehrsstraßen
- Flächen für den ruhenden Verkehr/ Parkplätze
- Bahnanlagen
- Straßenbahnen im Straßenverlauf
- Flächen für den Luftverkehr
- Landeplatz

7. Flächen für die Versorgungsanlagen, für die Abfallentsorgung und Abwasserbeseitigung sowie Ablagerungen (§ 5 Abs. 2 Nr. 4 und Abs. 4 BauGB)

- Flächen für Versorgungsanlagen, für die Abfallentsorgung und Abwasserbeseitigung sowie Ablagerungen
- Elektrizität
- Wasser
- Abwasser
- Gas
- BLHKW — Blockheizkraftwerk
- Fläche nach Bodenschutzkataster mit Zahlenindex, flächig
- Zahlenindex 201-899 — Altablagerungen

8. Hauptversorgungs- und Hauptwasserleitungen (§ 5 Abs. 2 Nr. 4 und Abs. 4 BauGB)

- Versorgung oberirdisch
- Versorgung unterirdisch

9. Grünflächen (§ 5 Abs. 2 Nr. 5 und Abs. 4 BauGB)

- Grünflächen
- Parkanlage
- Dauerkleingärten
- Sportplatz
- Gartenland
- Spielplatz, Bolzplatz
- Friedhof

10. Wasserflächen und Flächen für die Wasserwirtschaft, den Hochwasserschutz und die Regelung des Wasserabflusses (§ 5 Abs. 2 Nr. 7 und Abs. 4 BauGB)

- Wasserflächen
- Umgrenzung von Flächen für die Wasserwirtschaft, den Hochwasserschutz und die Regelung des Wasserabflusses
- R — Hochwasserrückhaltebecken
- Ü — Überschwemmungsgebiete
- Umgrenzung der Flächen mit wasserrechtlichen Festsetzungen
- HQ — Heilquellenschutzgebiet
- QW — Zweckbestimmung: Schutzgebiet für Grundwasser und Quellwassergewinnung

11. Flächen für Aufschüttungen, Abgrabungen oder die Gewinnung von Bodenschätzen (§5 Abs.2 Nr.8 und Abs.4, §9 Abs.1 Nr.17 und Abs.6 BauGB)

- Flächen für Abgrabungen

12. Flächen für die Landwirtschaft und Wald (§ 5 Abs. 2 Nr. 9 und Abs. 4 BauGB)

- Flächen für die Landwirtschaft
- Weinbau
- Flächen für Wald

13. Planungen, Nutzungsregelungen, Maßnahmen und Flächen für Maßnahmen zum Schutz, zur Pflege und zur Entwicklung von Natur und Landschaft

- Umgrenzung von Flächen für Maßnahmen zum Schutz, zur Pflege und zur Entwicklung von Boden, Natur und Landschaft (§ 5 Abs. 2 Nr. 10 und Abs. 4 BauGB)
- Flächen für Ausgleichs- und Ersatzmaßnahmen
- Flächen für Erhaltung und Entwicklung von Natur und Landschaft
- Umgrenzung von Schutzgebieten und Schutzobjekten im Sinne des Naturschutzrechtes (§ 5 Abs. 4 BauGB)
- BR — Biosphärenreservat Pfälzerwald
- L — Landschaftsschutzgebiet
- ND — Naturdenkmal
- N — Naturschutzgebiet
- VSG — Vogelschutzgebiet
- FFH — Flora-Fauna-Habitat-Gebiete

14. Regelungen für die Stadterhaltung und den Denkmalschutz (§ 5 Abs. 4 BauGB)

- Umgrenzung von Gesamtanlagen (Ensembles) die dem Denkmalschutz unterliegen
- Umgrenzung von Erhaltungsbereichen die dem Denkmalschutz unterliegen
- Archäologische Verdachtsflächen
- D — Ensembles
- DZ — Denkmalzonen
- E — Erhaltungsbereiche
- Grabungsschutzgebiete

15. Sonstige Planzeichen

- Grenze des räumlichen Geltungsbereiches des FNP
- Richtung künftiger Siedlungsentwicklung für Wohnbauflächen
- Schutzflächen nach § 15 Landesnaturschutzgesetz/ § 30 BNatschG
- Umgrenzung der für bauliche Nutzungen vorgesehenen Flächen deren Böden erheblich mit umweltgefährdenden Stoffen belastet sind (§ 5 Abs. 3 Nr. 3 und Abs. 4 BauGB) bzw. Lage von Altlastenverdachtsflächen
- Lage von Flächen deren Böden erheblich mit umweltgefährdenden Stoffen belastet sind (§ 5 Abs. 3 Nr. 3 und Abs. 4 BauGB) bzw. Lage von Altlastenverdachtsflächen
- Beschränkter Bauschutzbereich (§ 17 LuftVG) mit Streifen, innerer Hindernisbegrenzungsfläche und Horizontalfläche der äußeren Hindernisbegrenzungsfläche
- Zentrale Versorgungsbereiche und Ergänzungsstandorte
- Geplante Straßentrasse

Hinweise zu Biotopen mit gesetzlichem Pauschalschutz:

Die in der Planzeichnung dargestellten pauschal geschützten Biotope basieren auf einer Kartierung im Zeitraum 2020. Grundsätzlich besteht daher mit zunehmendem zeitlichen Abstand eine steigende Wahrscheinlichkeit, dass sich Änderungen ergeben haben, die auch Auswirkungen auf die Schutzwürdigkeit besitzen.

Mit dem Insektenschutzgesetz vom 18.August 2021 (Bundesgesetzblatt 2021 Teil I Nr. 59) wurden dem §30 BNatSchG weitere Biotoptypen hinzugefügt, die damit rechtlichen Pauschalschutz erlangen. Auch diese sind hier somit nicht abgebildet.

Hinweise Hochwasserschutz HQ100:

Aufgrund der Hochwasserschutzmaßnahmen im Bereich der Isenach wurde die Rechtsverordnung des bisherigen Überschwemmungsgebietes auszuüber gelassen. An dessen Stelle treten gem. Auskunft der SGD Süd die auf Basis dieser Hochwasserschutzmaßnahmen neu ermittelten Überschwemmungsflächen eines HQ100.

Datengrundlage: Geobasisinformationen der Vermessungs- und Katasterverwaltung Rheinland -Pfalz (Zustimmung vom 15. Oktober 2002)

Übersichtskarte Bad Dürkheim

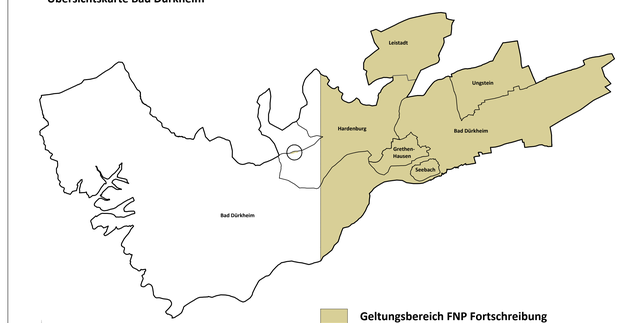

Geltungsbereich FNP Fortschreibung
Ergänzung des Geltungsbereich
Teilbereich Wald

N Ohne Maßstab

WSW & PARTNER

Projekt/Maßnahme/Objekt
FLÄCHENNUTZUNGSPLAN 2030
BAD DÜRKHEIM

Auftraggeber
BAD DÜRKHEIM

Inhalt
FNP - STADTGEBIET

VORENTWURF

Gezeichnet/Datum	Geprüft/Datum	Maßstab	Blattgröße	Plan-Nr.
RIES 08/23	DOMMES 08/23	1:10.000	1350 x 1000	1004

Index	Änderungen	Geändert/Geprüft	Datum

WSW & PARTNER GMBH
Planungsbüro für Umwelt I Städtebau I Architektur
Hertelsbrunnenring 20 I 67657 Kaiserslautern I T 0631.3423-0 I F 0631.3423-200
kontakt@wsw-partner.de I www.wsw-partner.de

N:\STADTBAU\10042_VORENTWURFP02_VERFAHREN_VORENTWURF\DWG\1004_VE_FNP_BAD_DÜRKHEIM_230817.DWG