Stadt Neustadt an der Weinstraße : Landschaftsplan

Plan 1 - Flächennutzungen/Schutzgebiete

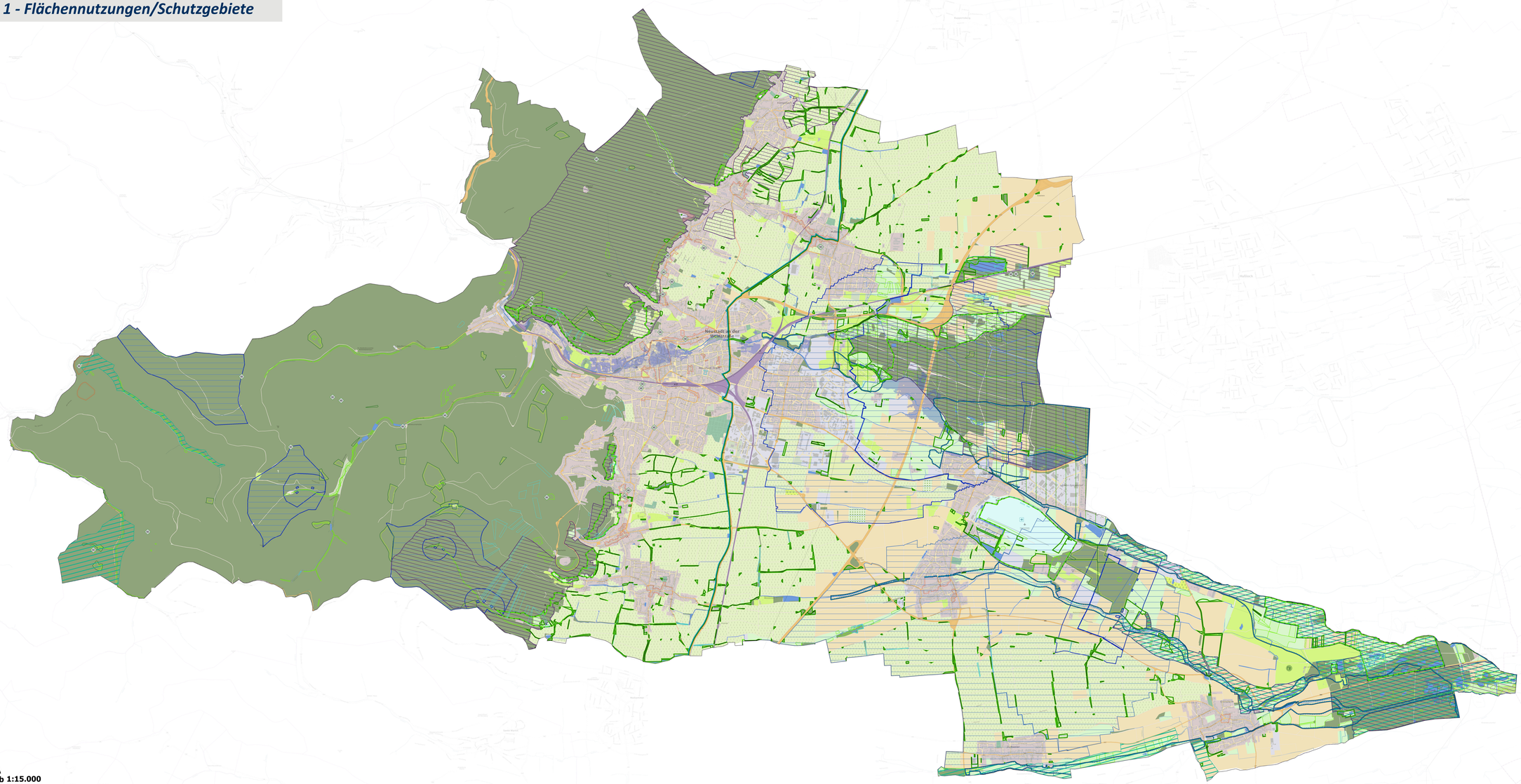

Natur- und Landschaftsschutz, Denkmalschutz

- Vogelschutzgebiet
- FFH-Gebiet
- Biosphärenreservat (östliche Grenze)
- NSG
- Landschaftsschutzgebiet
- Sonstige laufende Naturschutzmaßnahme (LANIS)
- Waldrefugium
- Naturdenkmal
- Denkmalzonen

Wasser

- Grundwasserschutz gesamt
- Trinkwasserschutzgebiete (im Verfahren)
- Trinkwasserschutzgebiete (Rechtsverordnung)
- Überschwemmungsgebiete gesetzlich
- Überschwemmungsgebiet (nachrichtlich)

Verkehrsflächen

- Überörtliche Verkehrsflächen
- Gemeindestraßen
- Wege/ Plätze
- Bahnverkehr_

Flächennutzung

- Fläche besonderer Funktionaler Prägung
- Siedlungsfläche (Wohn- und Mischnutzungen)
- Friedhof
- Industrie- und Gewerbefläche
- Sport-, Freizeit-, und Erholungsfläche
- Tagebau/ Grube/ Steinbruch
- Flugverkehr

Vegetationsflächen

- Wald/ Gehölzstrukturen
- Sumpf
- Unland/ vegetationslose Fläche

Landwirtschaft

- Ackerland
- Grünland
- Streuobst
- Gartenland
- Baumschule
- Rebfläche
- sonstiges/ Sonderkultur

Datengrundlagen: Geobasisinformation der Vermessungs- und Katasterverwaltung Rheinland-Pfalz (Zustimmung vom 15. Oktober 2002)

Alle Daten über eigenene Flächennutzungen und Gebäude entstammen den ALKIS-Daten des Landes Rheinland Pfalz, erhalten durch die Stadt Neustadt a.d.W. (Stand: März 2022, in Teilen aktualisiert 2023). Abweichungen vom tatsächlichen Zustand sind grundsätzlich nicht auszuschließen.

Hintergrundkarte: TopPlusOpen, WMS- Dienst d. Bundesamtes für Vermessung: https://sga.geodatenzentrum.de/web_public/Datenquellen_TopPlus_Open.html.

Weitere Quellen: s. Anhang Erläuterungsbericht Band I.

LANDSCHAFTSARCHITEKTEN WSW & PARTNER

Projekt/Maßnahme/Objekt
1074
Landschaftsplan

Auftraggeber
Neustadt an der Weinstraße

Inhalt
Flächennutzung und Schutzgebiete

Gezeichnet/ Datum	Geprüft/ Datum	Maßstab	Blattgröße	Plan Nr.
CK / 08.2022	CK / 08.2023	1: 20.000	1832 x 860	1

Vorläufiger Stand

Index	Änderungen	Gezeichnet/Geprüft	Datum

WSW & PARTNER GMBH
Landschaftsarchitekten Stadtplaner Architekten
Hermannstraße 33 D-76829 Landau/Pfalz Telefon: (06341) 87 20 0 Fax: (06341) 87 20 20
E-Mail: info@wsw-partner.de Internet: www.wsw-partner.de