Stadt Bad Dürkheim -Landschaftsplan

Plan III -Bestand: Landschaftserleben - Tourismus - Erholung

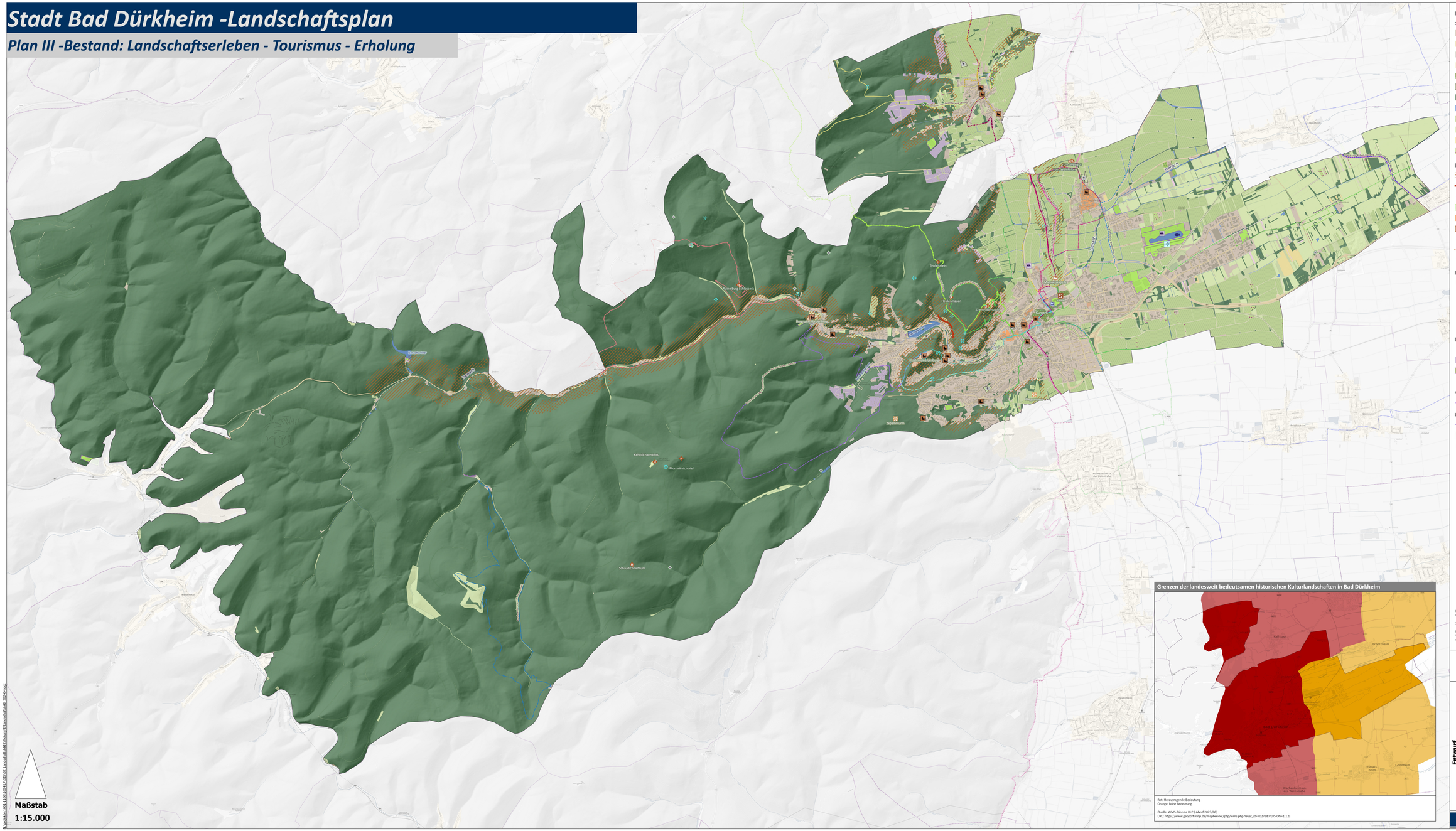

Legende

Siedlung Verkehr und Landschaft

- Siedlungsfläche
- Straßenverkehr
- Parkplatz/ Festplatz
- Wirtschaftsweg
- Parkanlage
- Friedhof
- Wald/ Gehölz
- Gewässer
- Rebfläche
- Grünland
- Acker
- Streuobst

Landschaftserleben und Kulturlandschaft

- Geländestruktur mit Kulissenwirkung
- Markante Geländeformen
- Naturdenkmal
- Naturdenkmal flächig
- Denkmalzonen
- historische Stätten
- Historisches Element
- Historisches Element
- Kirche

Landmarken

- Kapelle
- Ruine
- Saline
- Aussichtsturm

Freizeit und Erholung

- Camping/ Wohnmobilstellplatz
- Wochenendhausgebiet
- Sport- und Freizeitanlage
- Aussichtspunkt

Wanderwege

- Wanderwege farblich sortiert und benannt

Rad(wander)wege

- farblich sortiert und beschriftet
- Sportflugplatz
- Schwimmbad

Grenzen der landesweit bedeutsamen historischen Kulturlandschaften in Bad Dürkheim

Rot: Hervorragende Bedeutung
Orange: hohe Bedeutung

Quelle: WMS-Dienste RLP(Abruf 2023/06)
URL: https://www.geoportal-rlp.de/mapbender/php/wms.php?layer_id=70275&VERSION=1.1.1

Datengrundlage: Geobasisinformation der Vermessungs- und Katasterverwaltung Rheinland-Pfalz (Zustimmung vom 23. Oktober 2002)

Schummerung Gelände: WMS-Dienst des LA für Vermessung Rheinland-Pfalz 2023

Hintergrundkarte:
WMS- Dienst d. Bundesamtes für Vermessung: https://sgx.geodatenzentrum.de/web_public/Datenquellen_TopPlus_Open.html.

LIEBE PLANE WIE PLANET MIT UNS
WSW & PARTNER

Projekt/Maßnahme/Objekt
Landschaftsplan

Auftraggeber
Stadt Bad-Dürkheim

Inhalt
Plan III: Bestand: Landschaftserleben - Freizeit -

Gezeichnet/ Datum	Geprüft/ Datum	Maßstab	Blattgröße	Plan-Nr.
CK/2023/06	CK/2023/06		1057x890 mm	

Entwurf

Index	Änderungen	Gezeichnet/Geprüft	Datum

WSW & PARTNER GMBH
Beratende Ingenieure Landschaftsplanung Landschaftsarchitekten
Hermannstraße 13 67433 Neustadt an der Weinstraße Tel.: 06321/39 84-0 Fax: 06321/39 84-100
www.wsw-partner.de info@wsw-partner.de