Stadt Bad Dürkheim -Landschaftsplan

Plan IV: Potentiale und Besonderheiten

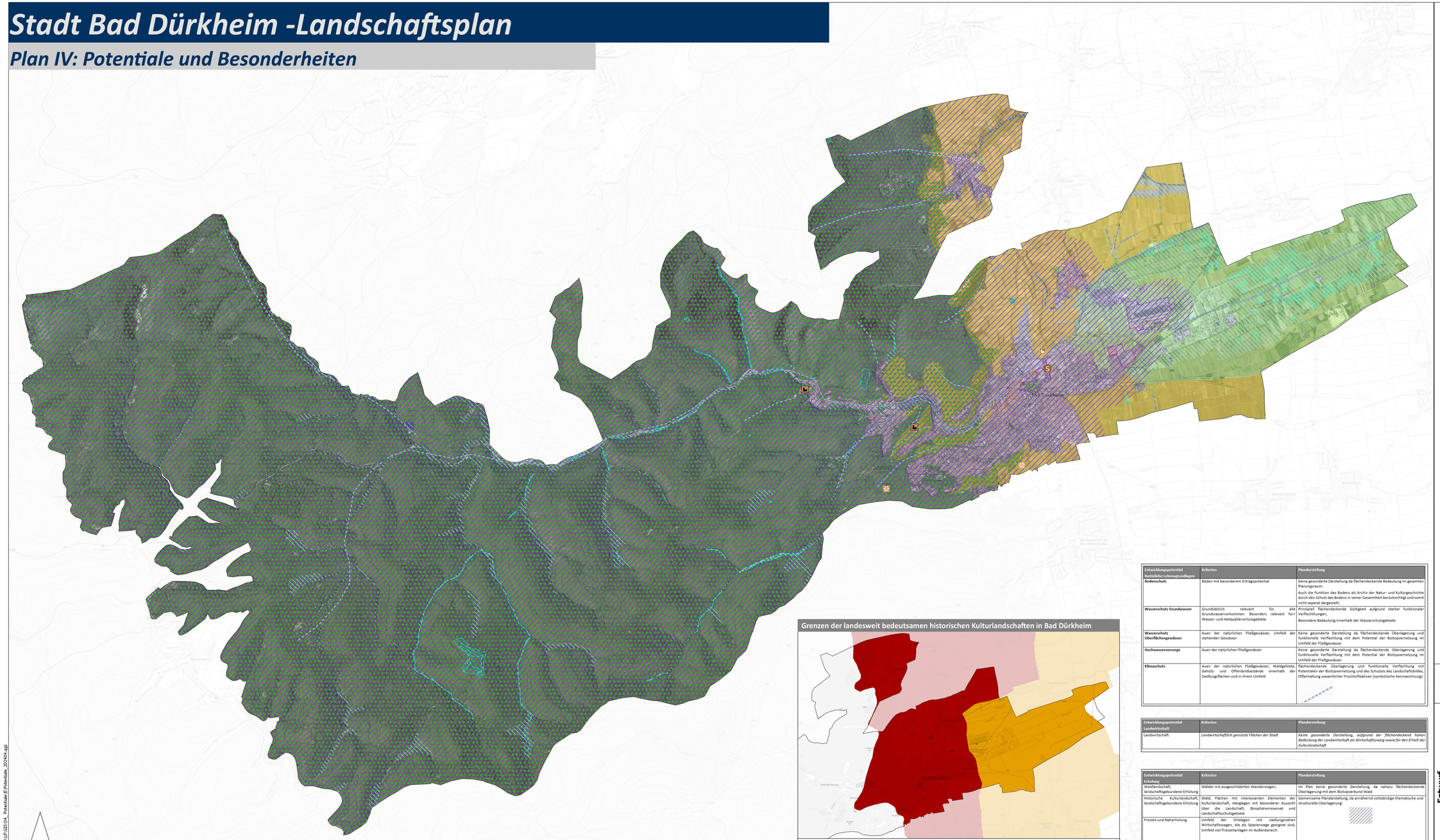

1:20.000

N:\projekte\1001-1100\1004\P-GIS\04_Potentiale\E-Potentiale_2024\04.qgz

Entwickungspotentiale Lebensraumtypen

- Potential trocken-warme Lebensräume
- Potential Waldlebensräume
- Potential Gewässer und Auen
- Potential Gewässer und Auen
- Potential Grünlandgeprägte Kulturlandschaftsbiotope
- pauschal geschützte Biotope

Landschaftserleben

- Potential für Landschaftserleben und Naherholung
- Schwerpunkt Naherholung und Tourismus

Parkanlage

- Parkanlage: Bedeutung für Siedlungsklima, Erholung und Tourismus
- Bedeutung Kalt-/ Frischlufttransport

Besonderheiten der gebauten Kulturlandschaft

- Kapelle
- Ruine
- Saline
- Aussichtsturm
- Denkmalzonen und historische Stätten
- Historischer Ortskern

Grenzen der landesweit bedeutsamen historischen Kulturlandschaften in Bad Dürkheim

Rot: Herausragende Bedeutung
Orange: hohe Bedeutung

Quelle: WMS-Dienste RLP(Abruf 2023/06)
URL: https://www.geoportal.rlp.de/mapbender/php/wms.php?layer_id=70275&VERSION=1.1.1

Entwicklungspotential	Kriterien	Plandarstellung
Natürliche Lebensgrundlagen		
Bodenschutz	Böden mit besonderem Ertragspotential	Keine gesonderte Darstellung da flächendeckende Bedeutung im gesamten Planungsraum. Auch die Funktion des Bodens als Archiv der Natur- und Kulturgeschichte durch den Schutz des Bodens in seiner Gesamtheit berücksichtigt und somit nicht separat dargestellt.
Wasserschutz Grundwasser	Grundsätzlich relevant für alle Grundwasservorkommen. Besonders relevant für Wasser- und Heilquellenschutzgebiete	Prinzipiell flächendeckende Gültigkeit aufgrund starker funktionaler Verflechtungen. Besondere Bedeutung innerhalb der Wasserschutzgebiete
Wasserschutz Oberflächengewässer	Auen der natürlichen Fließgewässer, Umfeld der stehenden Gewässer	Keine gesonderte Darstellung da flächendeckende Überlagerung und funktionelle Verflechtung mit dem Potential der Biotopvernetzung im Umfeld der Fließgewässer
Hochwasservorsorge	Auen der natürlichen Fließgewässer	Keine gesonderte Darstellung da flächendeckende Überlagerung und funktionelle Verflechtung mit dem Potential der Biotopvernetzung im Umfeld der Fließgewässer
Klimaschutz	Auen der natürlichen Fließgewässer, Waldgebiete, Gehölz- und Offenlandbestände innerhalb der Siedlungsflächen und in ihrem Umfeld	flächendeckende Überlagerung und funktionelle Verflechtung mit Potentialen der Biotopvernetzung und des Schutzes des Landschaftsbildes, Offenhaltung wesentlicher Frischluftbahnen (symbolische Kennzeichnung):

Entwicklungspotential	Kriterien	Plandarstellung
Landwirtschaft		
Landwirtschaft	*Landwirtschaftlich genutzte Flächen der Stadt*	*Keine gesonderte Darstellung, aufgrund der flächendeckend hohen Bedeutung der Landwirtschaft als Wirtschaftszweig sowie für den Erhalt der Kulturlandschaft*

Entwicklungspotential	Kriterien	Plandarstellung
Erholung		
Waldlandschaft, landschaftsgebundene Erholung	Wälder mit ausgeschilderten Wanderwegen,	Im Plan keine gesonderte Darstellung, da nahezu flächendeckende Überlagerung mit dem Biotopverbund Wald
Historische Kulturlandschaft, landschaftsgebundene Erholung	Wald, Flächen mit interessanten Elementen der Kulturlandschaft, Hanglagen mit besonderer Aussicht über die Landschaft, Biosphärenreservat und Landschaftsschutzgebiete	Gemeinsame Plandarstellung, da annähernd vollständige thematische und strukturelle Überlagerung:
Freizeit und Naherholung	Umfeld der Ortslagen mit siedlungsnahen Wirtschaftswegen, die als Spazierwege geeignet sind, Umfeld von Freizeitanlagen im Außenbereich	
Besondere Bereiche für Tourismus und Naherholung	Siedlungsnahe Gebiete mit besonderer Attraktivität, Eignung und Ausstattung für Naherholung	

Datengrundlage: Geobasisinformation der Vermessungs- und Katasterverwaltung Rheinland-Pfalz (Zustimmung vom 15. Oktober 2002)

WMS-Dienste RLP:
Digitales Orthophoto: ©GeoBasis-DE / LVermGeoRP<2022>, di-de/by-2-0, www.lvermgeo.rlp.de [Daten bearbeitet]

WSW & PARTNER

Projekt/Maßnahme/Objekt
Landschaftsplan

Auftraggeber
Stadt Bad-Dürkheim

Inhalt
Plan IV:Potentiale und Besonderheiten

Gezeichnet/ Datum	Geprüft/ Datum	Maßstab	Blattgröße	Plan-Nr.
CK/2023/06	CK/2023/06		1300 x 733	04

Index	Änderungen	Geändert/Geprüft	Datum

Entwurf

WSW & PARTNER GMBH
Beratende Ingenieure / Stadtplaner / Architekten
Kernstadtstraße 29 / 67433 Neustadt/weinstraße / T 06321 / 34 20-0 / F 06321 / 34 20-239
kontakt@wsw-partner.de / www.wsw-partner.de