Stadt Bad Dürkheim -Landschaftsplan

Plan VI: Ziele und Leitbilder

HINWEIS
Die Plandarstellung des Zielkonzeptes beschränkt sich auf das östliche Gemarkungsgebiet, da für den Westen des Stadtgebietes keine eigenständige Entwicklungsplanung erfolgt, sondern im Wesentlichen die Ziel- und Handlungsvorgaben des Biosphärenreservates sowie der teils überagernden weiteren Schutzgebiete übernommen werden. (Vgl. Textband Kap. 1.2 - Räumlicher und sachlicher Geltungsbereich sowie Kap. 5.3 Ziele der Landschaftsplanung)

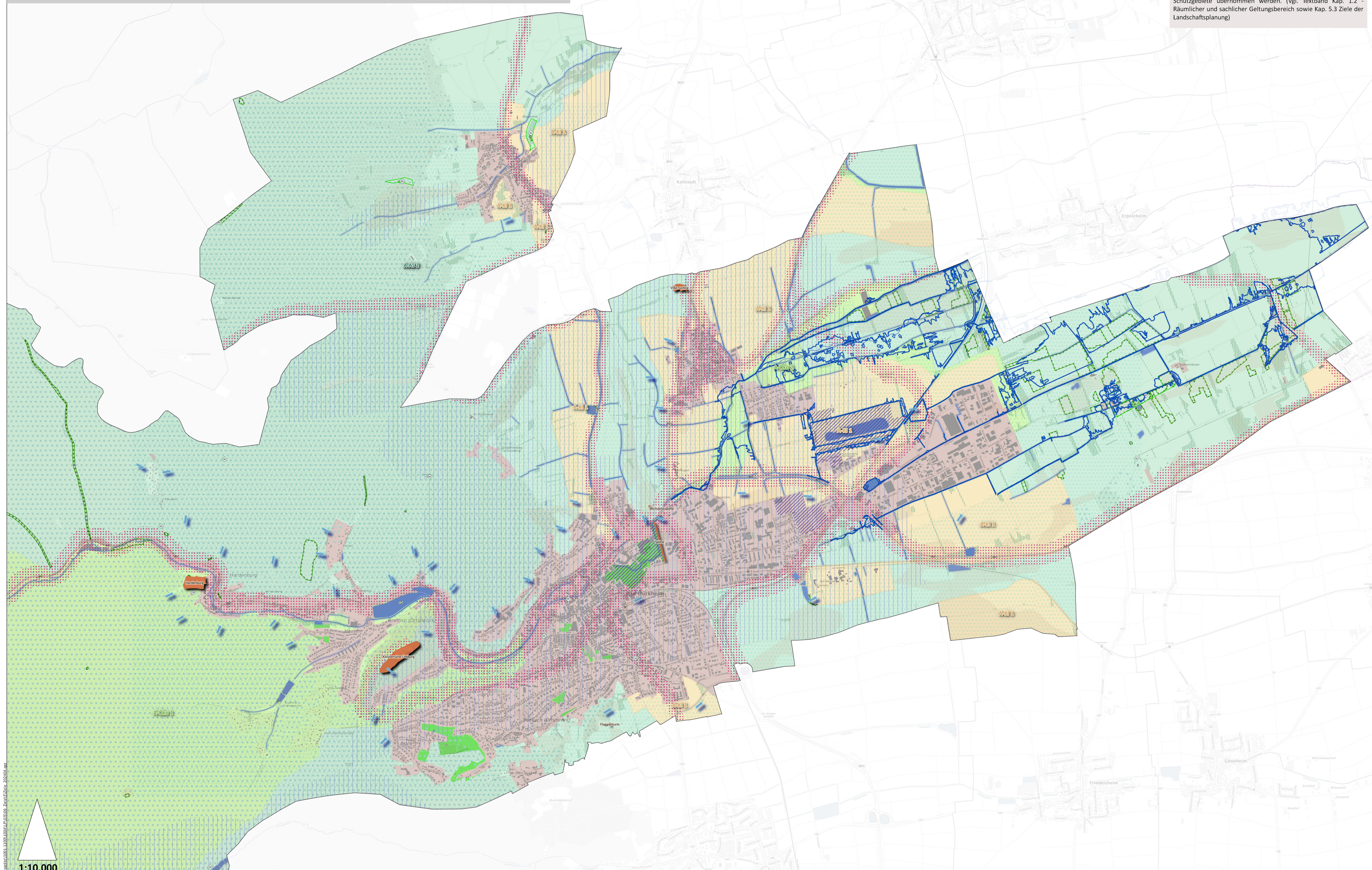

N:\projekte\1001-1100\1004\LP\GIS\06_Ziele\E\Ziele_202404.qgz

Legende

Erhaltung und Schutz

- Erhalt und Pflege pauschal geschützte Biotope
- Naturdenkmal
- Erhalt Feldgehölz
- Erhaltung der Wahrnehmbarkeit besonderer baulicher Landmarken

Aufwertung und Anreicherung**

- Ziel besonderer Arten-und Biotopschutz
- Stärkung der ökologischen Funktionsfähigkeit
- Ziel Funktionale Stärkung der Kulturlandschaft
- Ziele Siedlungsflächen

Überlagernde Ziele

- Entwicklung_naturnaher und zukunftsfähiger Waldbestände
- Ziel_Offenhaltung wichtiger Grünareale im Siedlungsumfeld
- Schutz und Aufwertung funktionales Gewässerumfeld
- Fließgewässer
- Ziel Grundwasserschutz
- Schutz der natürlichen Retentionsräume - Hochwasserschutz
- Schutz von Archivböden
- Erhalt der Funktionsfähigkeit siedlungsnaher Naherholungszentren

Berücksichtigung von Flächen mit stadtklimatisch besonderer Relevanz***

- Ausgleichsraum hoher Bedeutung
- Beachtung relevanter Kaltluftabflussbahnen (gem. Stadtklimagutachten)

*HINWEISE ZU BIOTOPEN:
Die in der Planzeichnung dargestellten pauschal geschützten Biotope basieren auf einer Kartierung im Jahr 2020. Grundsätzlich besteht daher mit zunehmendem zeitlichen Abstand eine steigende Wahrscheinlichkeit, dass sich Änderungen ergeben haben, die auch Auswirkungen auf die Schutzwürdigkeit besitzen.

Mit den Änderungen des Bundesnaturschutzgesetzes im August 2021 wurden dem §30 weitere Biotope hinzugefügt, die damit rechtlichen Pauschalschutz erlangen. Dazu zählen auch bestimmte Ausprägungen von Streuobstwiesen, Trockenmauern, Steinriegel und Lesesteinhaufen.
Die im oben genannten Zeitrahmen erfolgte Kartierung hat notwendigerweise die neu hinzugekommenen Typen nicht erfasst. Im Fall einer Überplanung ist dies daher entsprechend zu prüfen, das Ziel des Erhalts gilt daher unabhängig von der Plandarstellung, sondern ist abhängig von den tatsächlichen Gegebenheiten!

**Erläuterungen zu den Leitbildern der Zielräume und den einzelnen Teilzielen: Textband Kap. 5.3

*** Quelle Stadtklimagutachten, Lohmeyer GmbH, 2021/22
Die Geodaten bilden nicht den gesamten Planungsraum des Landschaftsplanes ab, dargestellt werden daher nur Anteile des Stadtgebietes. Für die nicht dargestellten Flächen kann daher eine relevante Funktion nicht ausgeschlossen werden.

Datengrundlage: Geobasisinformationen der Vermessungs- und Katasterverwaltung Rheinland -Pfalz (Zustimmung vom 15. Oktober 2002)

Hintergrundkarte:
WMS- Dienst d. Bundesamtes für Vermessung: https://sgx.geodatenzentrum.de/web_public/Datenquellen_TopPlus_Open.html.

WER PLÄNE HAT, PLANT MIT UNS. WSW & PARTNER

Entwurf

Projekt/Maßnahme/Objekt
Landschaftsplan

Auftraggeber
Stadt Bad-Dürkheim

Inhalt
Plan VI: Ziele und Leitbilder

Gezeichnet/ Datum	Geprüft/ Datum	Maßstab	Blattgröße	Plan-Nr.
CK/2024/04	CK/2024/04	1:10.000	1300 x 810	06

Index	Änderungen	Geändert/Geprüft	Datum

WSW & PARTNER GMBH
Planungsbüro für Umwelt | Städtebau | Architektur
Hertelsbrunnenring 20 | 67657 Kaiserslautern | T 0631. 3423-0 | F 0631. 3423-200
kontakt@wsw-partner.de | www.wsw-partner.de