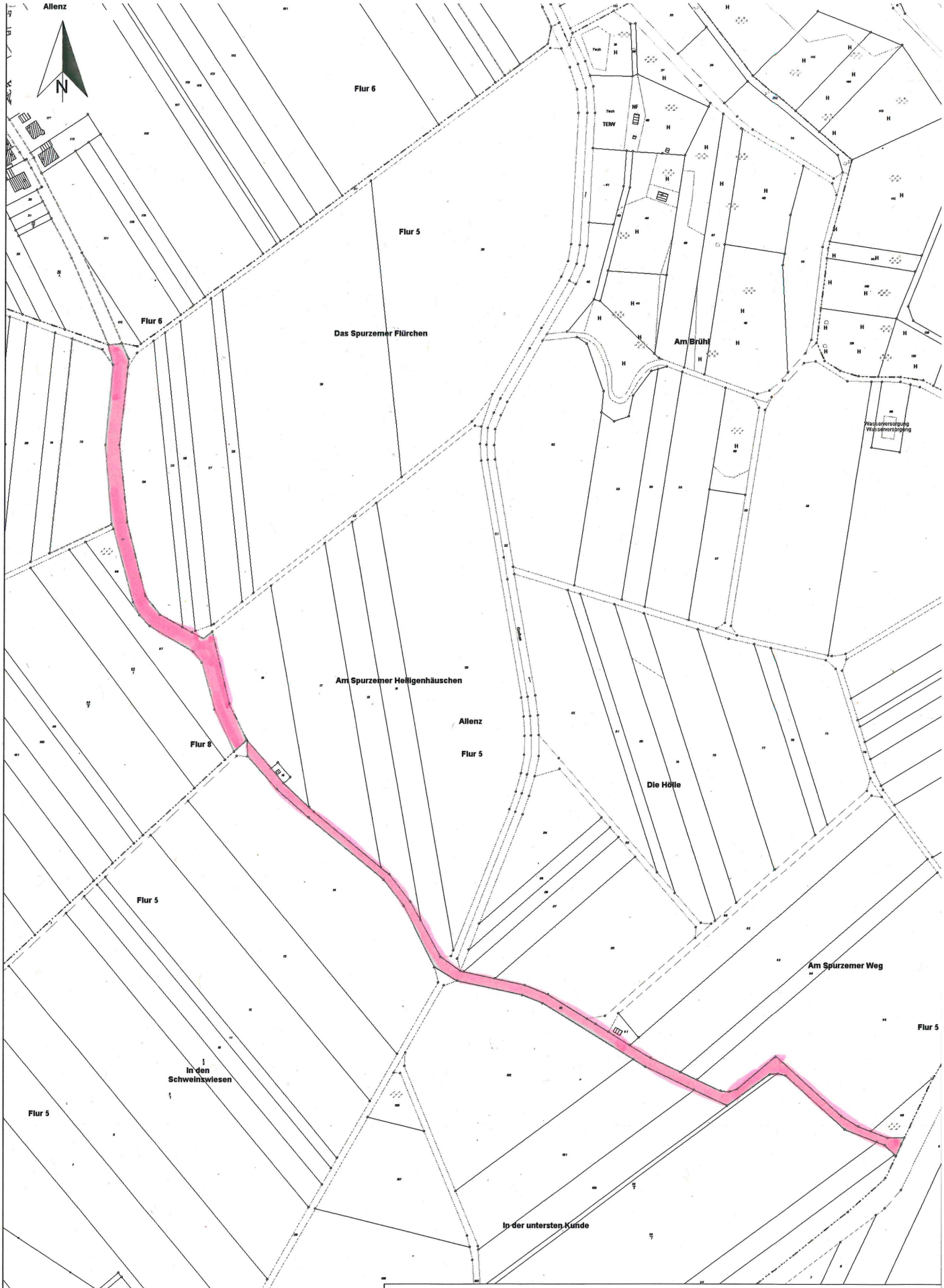

Stadtwerke Mayen GmbH

Maßnahme: 1

Bearbeiter: Name	Maßstab:	Datum:
(Werkstatt: Tel.: 02651 / 9012 - 69)	1:4000	16.01.2018

Der Empfänger dieses Lageplanes wird darauf hingewiesen, dass die eingezeichneten Leitungen nicht maßstabsgerecht wiedergegeben sind. Für die Richtigkeit etwa eingetragener Maßangaben wird keine Gewähr übernommen. Bei Erdarbeiten hat sich der Unternehmer über die tatsächliche Lage der Leitungen durch entsprechende Maßnahmen (z.B. Suchgräben, Feststellung ob und wo ggf. Hausanschlussleitungen bestehen bzw. neue hinzugekommen sind usw.) selbst zu informieren.
In der Nähe von Versorgungsleitungen darf nur mit Hand gearbeitet werden.

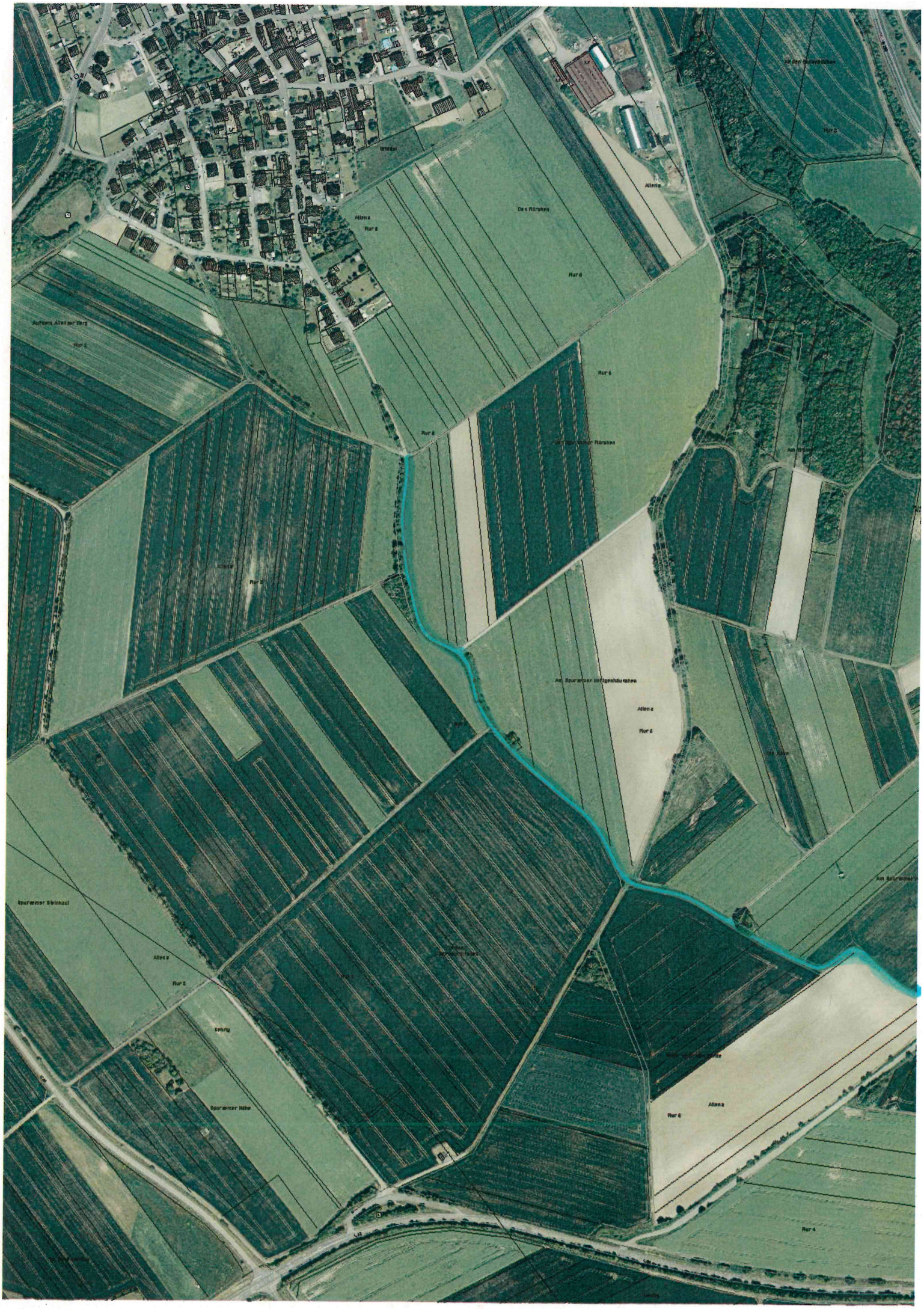
Grüden
Allenz
Flur 8
Das Röröhen
Flur 8
Flur 8
Flur 8
Am Spuramer Röröhen
Flur 8
Am Spuramer Heiligenhäuschen
Allenz
Flur 8
Spuramer Steinhaul
Allenz
Flur 8
Kehrig
Spuramer Höhe
Allenz
Flur 6
Flur 4