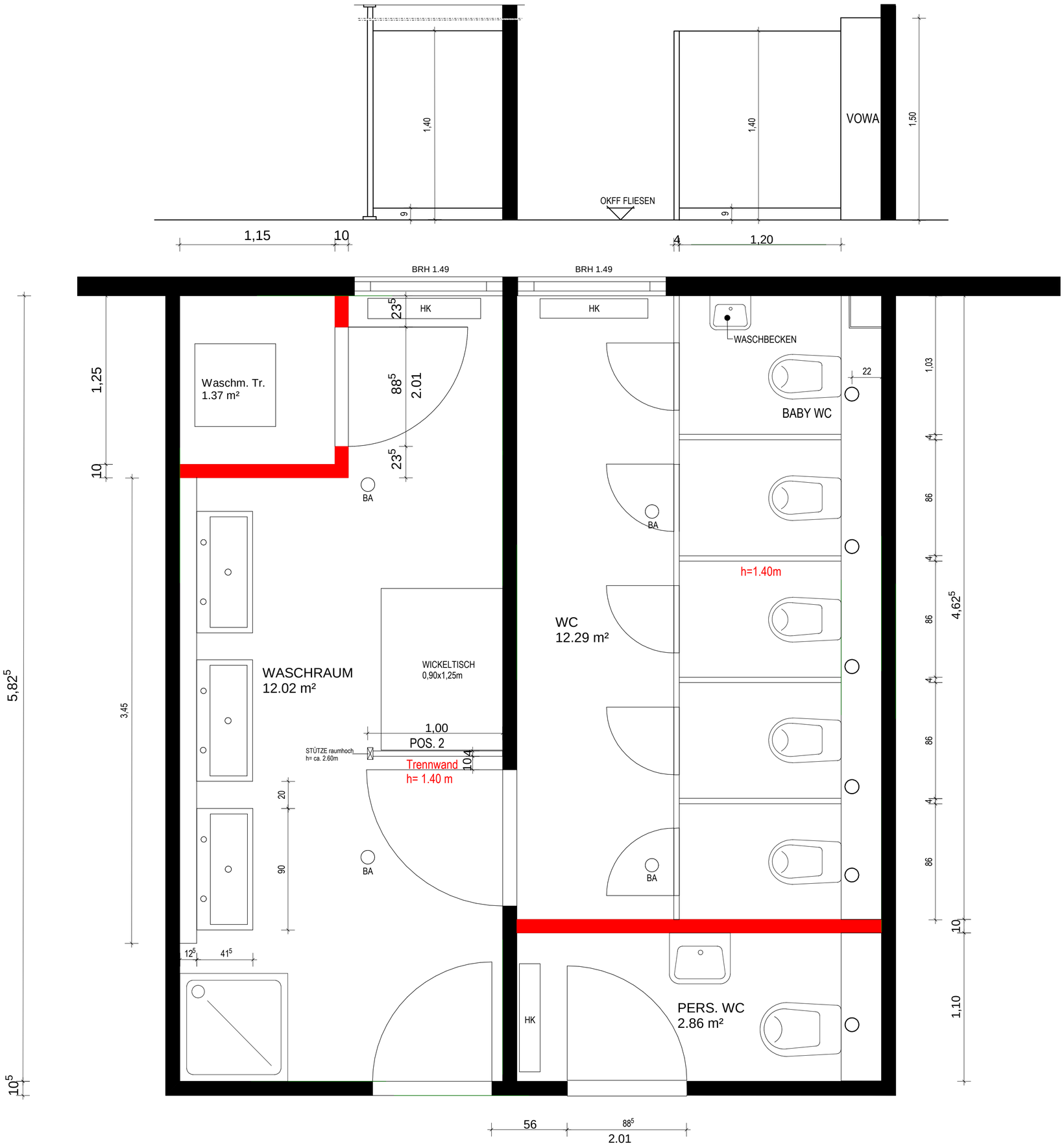

ELECO Software GmbH

http://www.eleco-software.de

Projekt:	KIGA Kürrenberg Sanierung der Nassräume
Bauherr:	
Architekt:	
Dateiname:	KIGA Kürrenberg, Altbau, Planung Nassräume 2018
Maßstab: 1 : 20	Datum: 16.01.2018 Erdgeschoss