



Generalsanierung Genovevaburg Mayen

Bauwerk | Ausstellung | Kosten



Bauwerkssanierung:
Verstärkung und Neueindeckung des Dachstuhls | Sanierung und
Ertüchtigung der Deckenkonstruktion



Bauwerkssanierung:
Sanierung und Ertüchtigung der Deckenkonstruktion





Bauwerkssanierung:
Ertüchtigung der tragenden Konstruktion (Wände,
Träger, Stützen, Unterzüge | Sanierung und
Ertüchtigung der Deckenkonstruktion



Ausstellung:
Die ganze Eifel im Museum

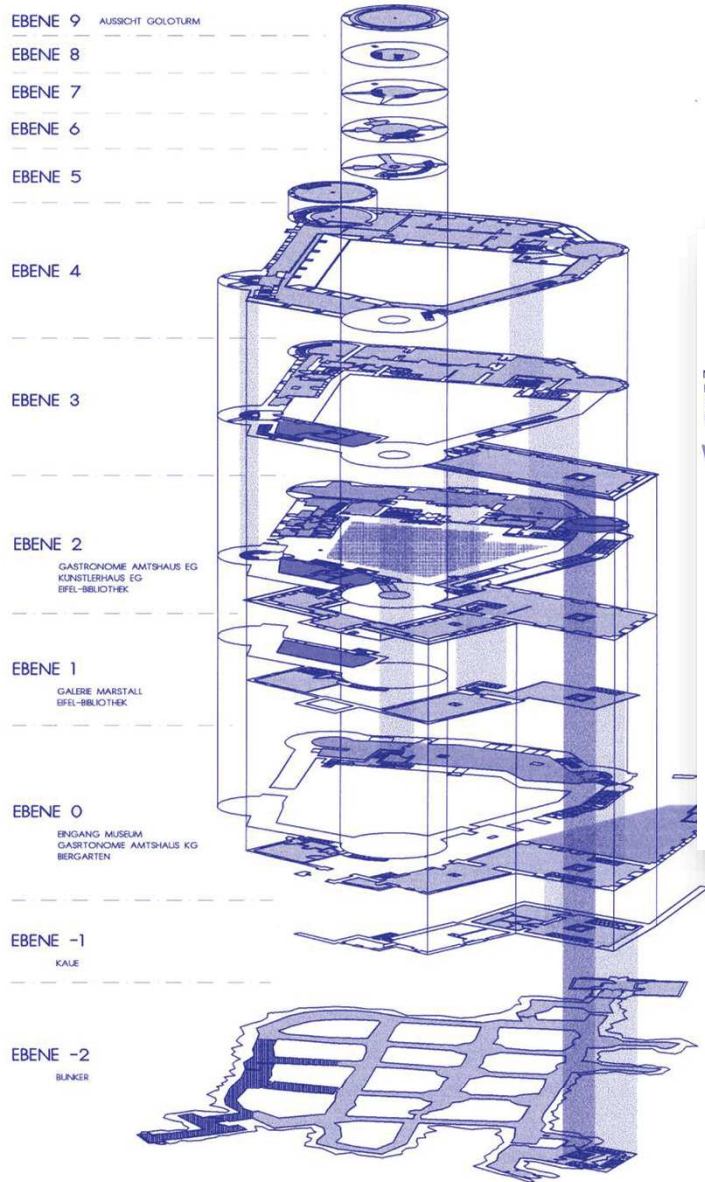

- MUSEUM
- BURGFESTSPIELE
- GASTRONOMIE
- DENKMALZONE
- BÜHNE BURGFESTSPIELE

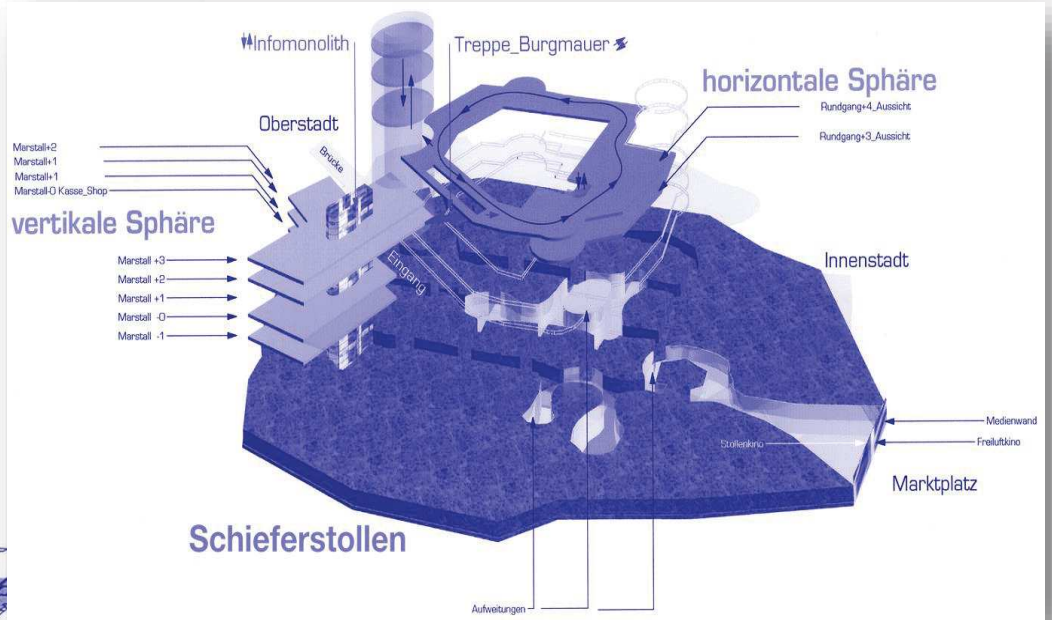

STADT MAYEN
UMBAU GENOEVABURG, MAYEN
FUNKTIONSSCHEMA

RHEINSTRASSE 17
50564 NEUWIED
TEL. 026831 9877-0
FAX 026831 987660
BAUKONZEPTE
GEZ. 12.05.1999 ROE Z.-NR. 9809/41

Bauwerk Burg:
Etagen: 13, davon drei unterirdische Etagen
Räume: Stollen, Hallen, Kammern, Wehrgänge,
Salonräume, Verlies & Plattform

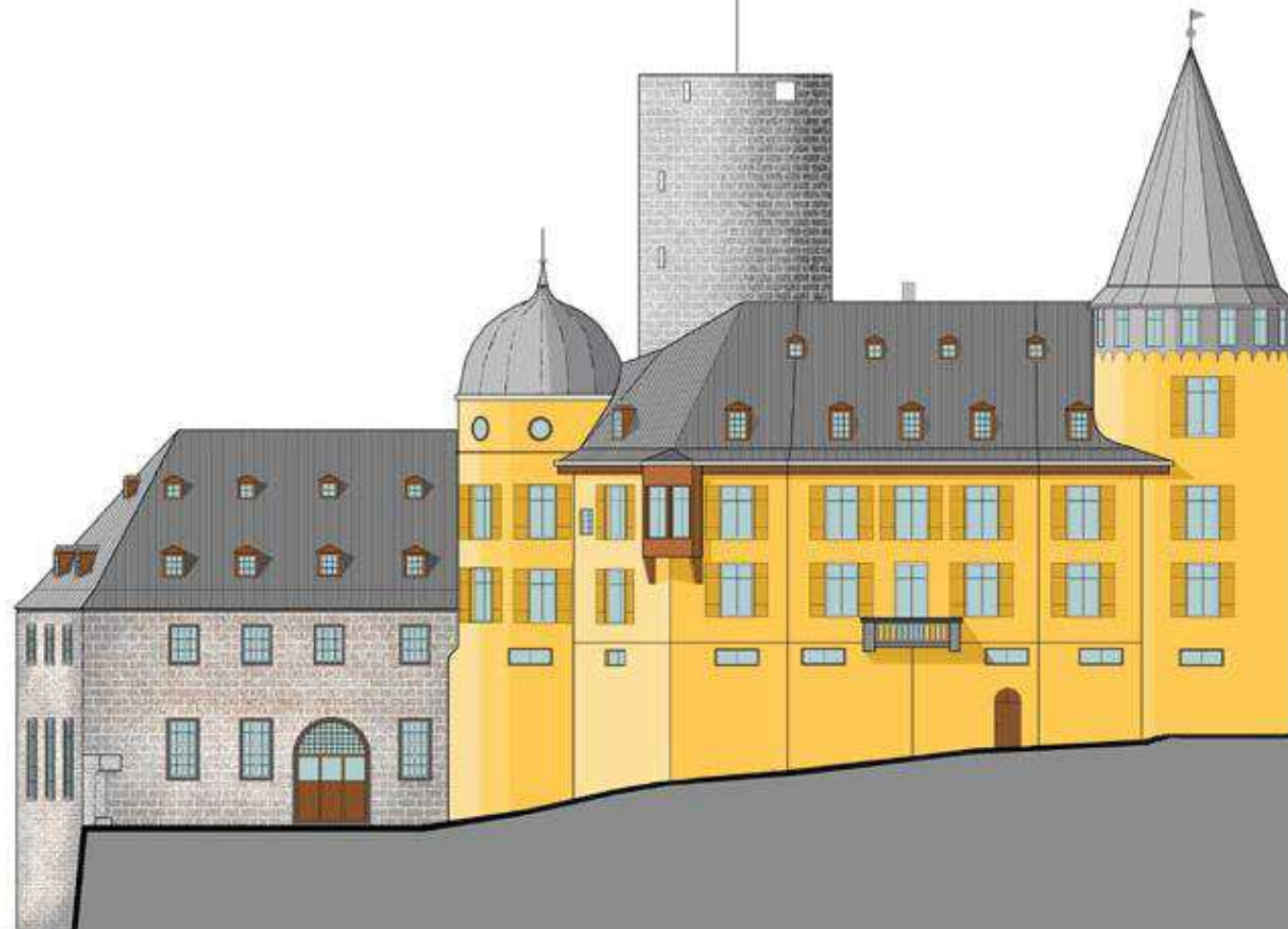

Untenburg

Oberburg

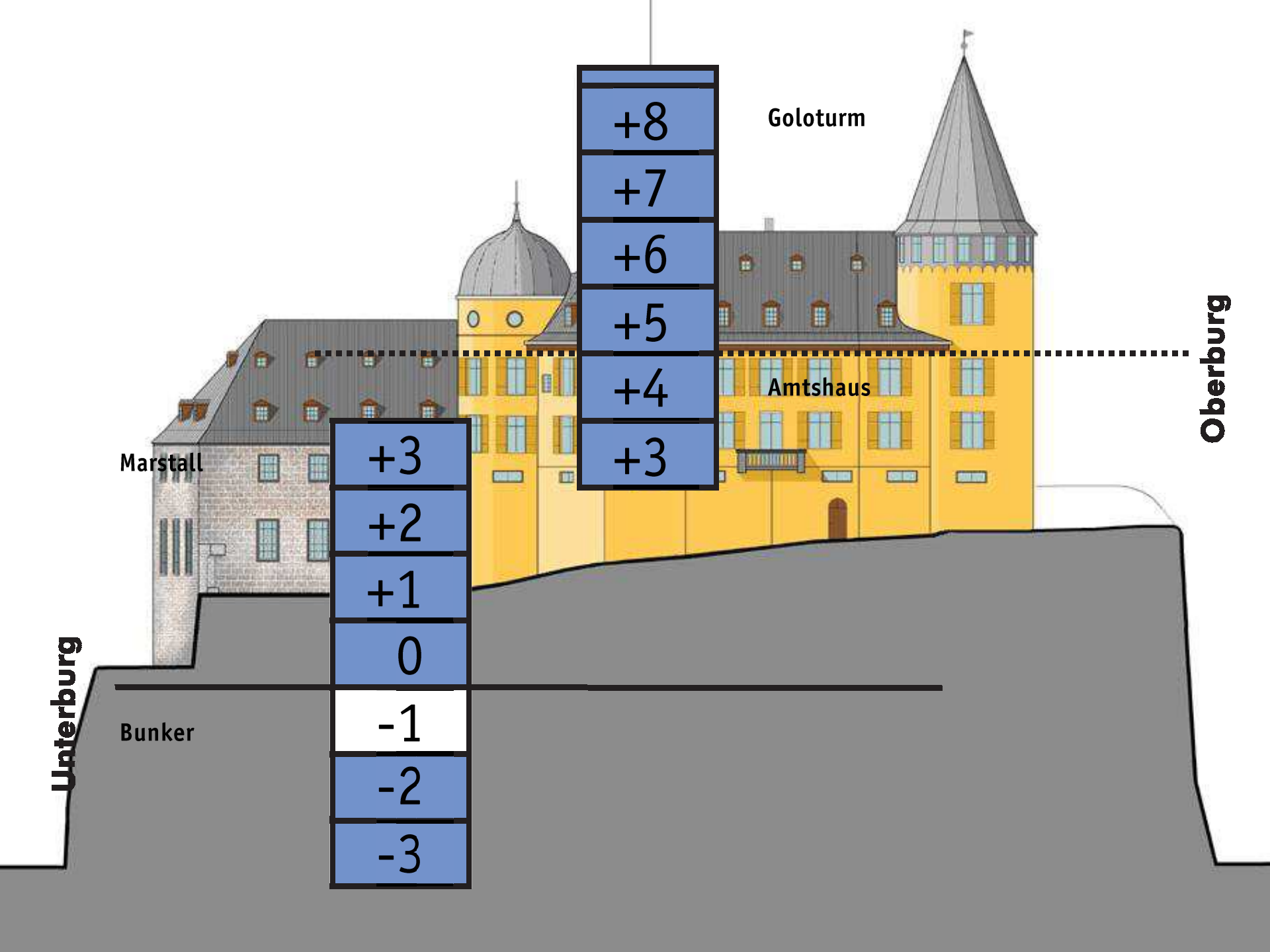

+8

Goloturm

+7

+6

+5

+4

Amtshaus

Oberburg

Marstall

+3

+3

+2

+1

0

Unterburg

Bunker

-1

-2

-3

Unterbung

Glaube ./ Aberglaube

+3

Mensch & Landschaft

+2

[Natur-] Landschaft

+1

Eifel total

0

Geologie

-2

Schiefer

-3

+8

+7

+6

+5

+4

+3

Eifellandschaft

Eine europäische Kernlandschaft

Oberburg

Unterbург

Glaube ./ Aberglaube	+3
Mensch & Landschaft	+2
[Natur-] Landschaft	+1
Eifel total	0
	-1
Geologie	-2
Schiefer	-3

+8
+7
+6
+5
+4
+3

Landschaft

Erdgeschichte |
Entstehung der Landschaft



Oberburg

Untenburg

Glaube ./ Aberglaube

+3

Mensch & Landschaft

+2

[Natur-] Landschaft

+1

Eifel total

0

Geologie

-2

Schiefer

-3

Landschaft

+8

+7

+6

+5

+4

+3

Himmlische Eifel



Eifelscholle



Ökosystem Eifel

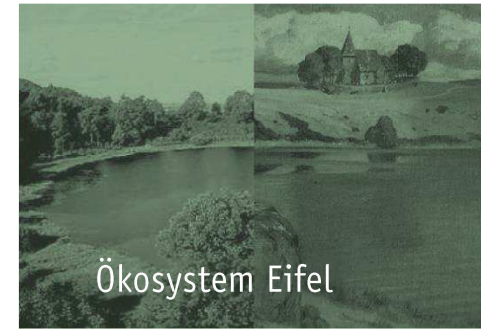

EifelTotal

Oberburg

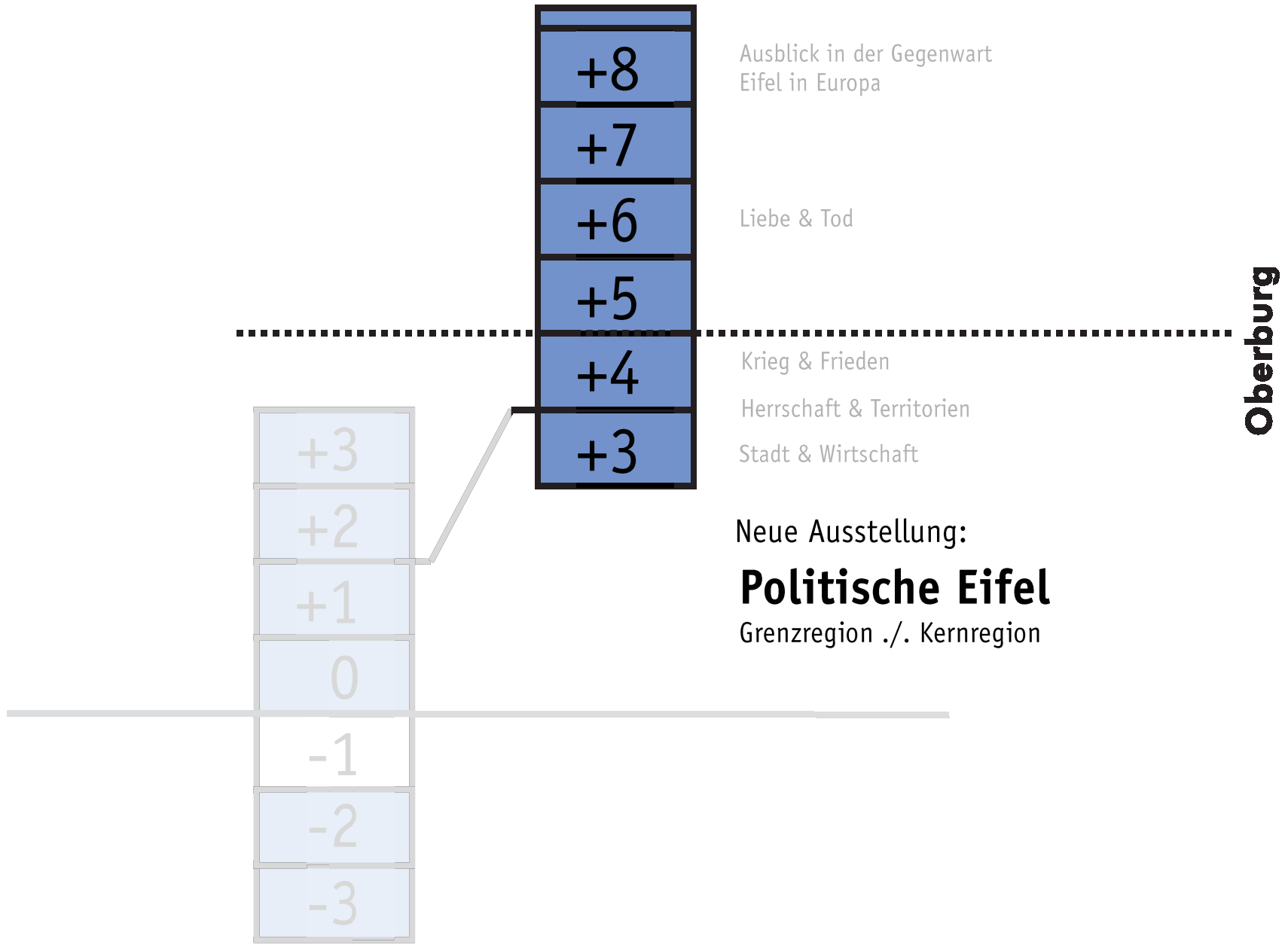

Ausblick in der Gegenwart
Eifel in Europa

Liebe & Tod

Krieg & Frieden

Herrschaft & Territorien

Stadt & Wirtschaft

Neue Ausstellung:

Politische Eifel

Grenzregion ./.. Kernregion

Oberburg

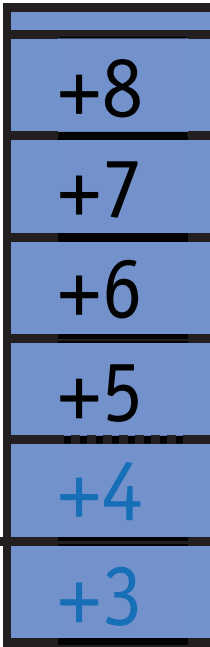

Ausblick in der Gegenwart
Eifel in Europa

Liebe & Tod

Krieg & Frieden
Herrschaft & Territorien
Stadt & Wirtschaft

Politische Eifel
Grenzregion ./.. Kernregion

Oberburg

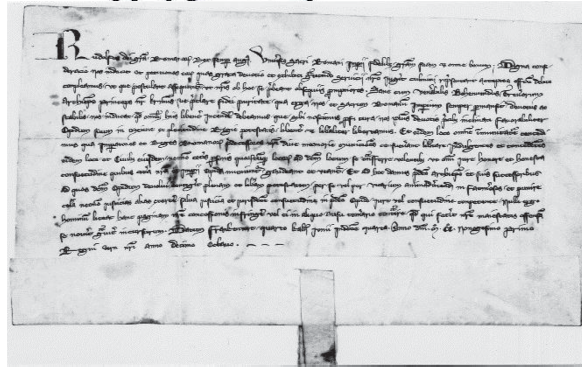
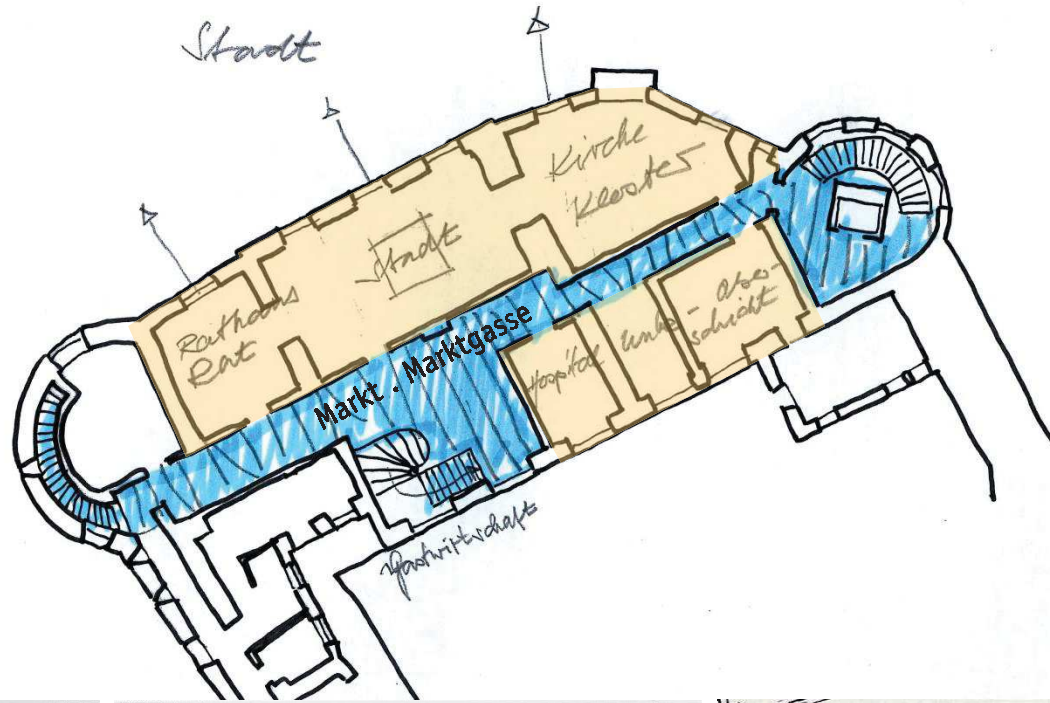

Stadt & Wirtschaft: Leben in der Stadt

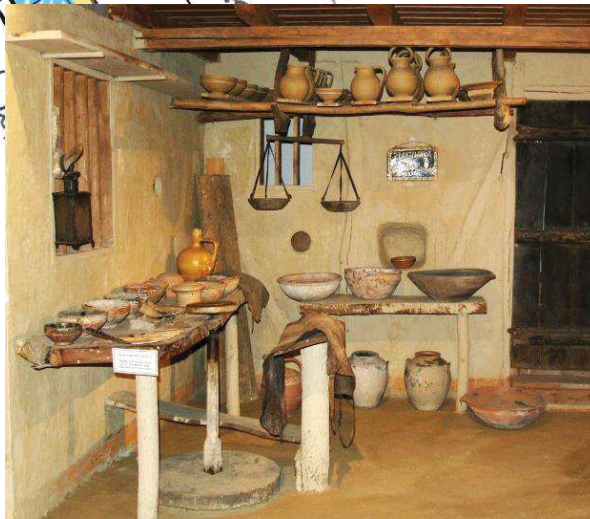
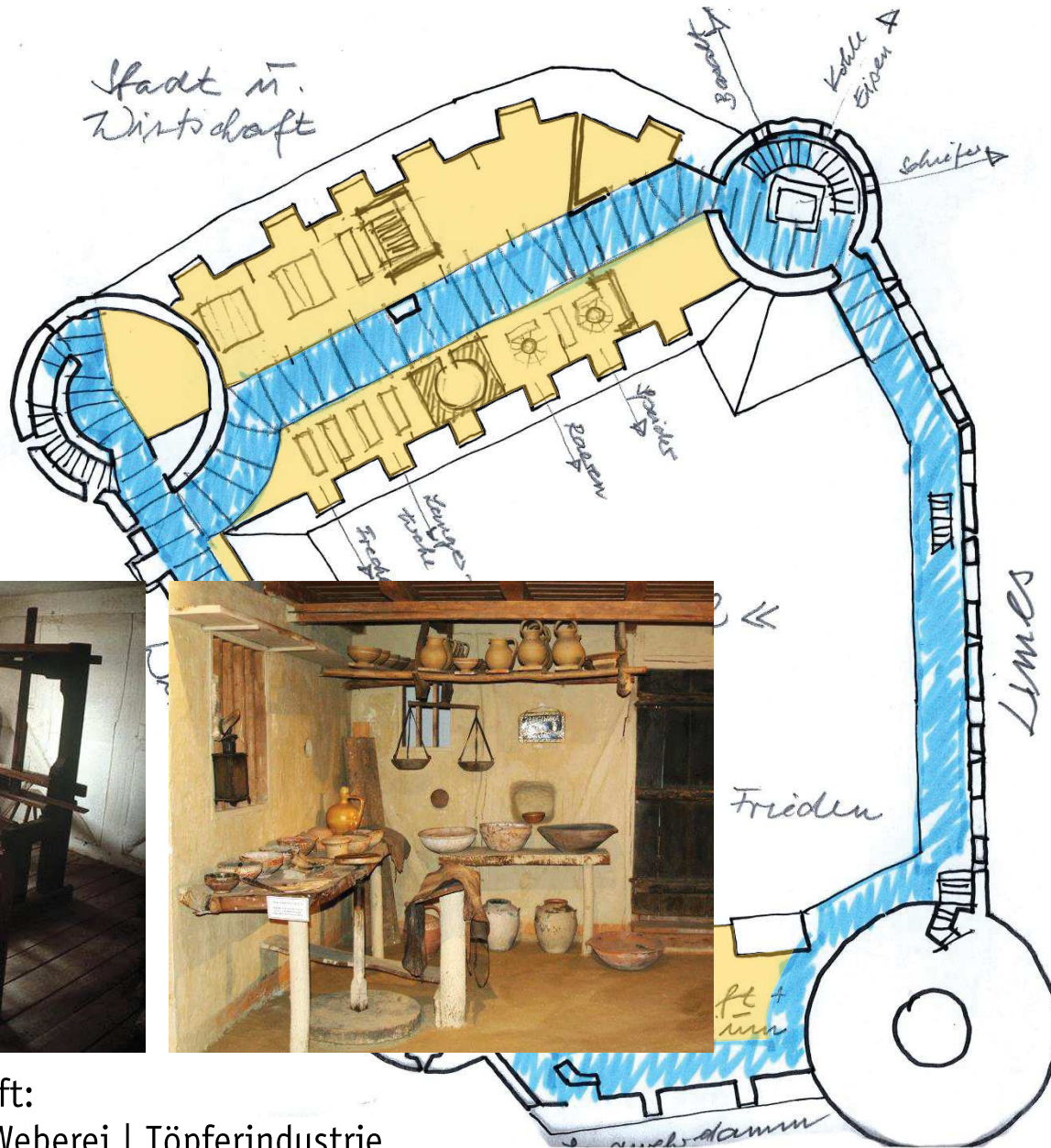

Stadt & Wirtschaft:
 Manufakturen – Weberei | Töpferindustrie

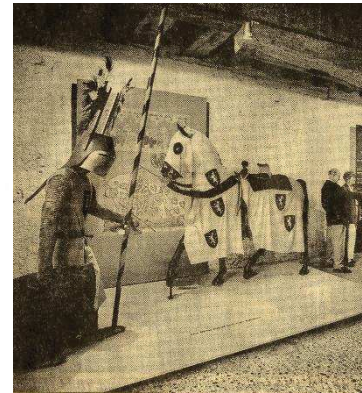
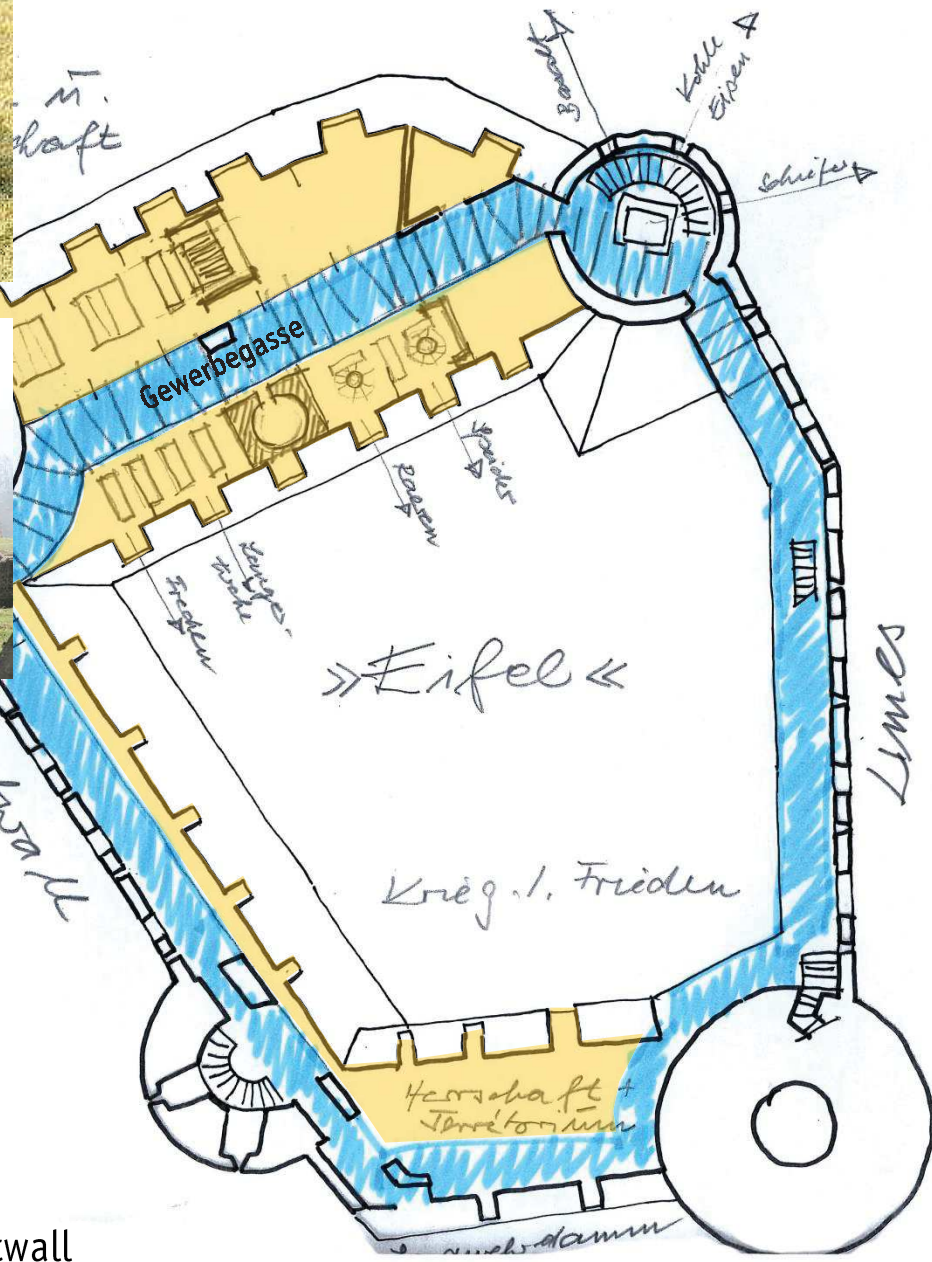

Krieg & Frieden:
Limes | Landwehrdamm | Westwall

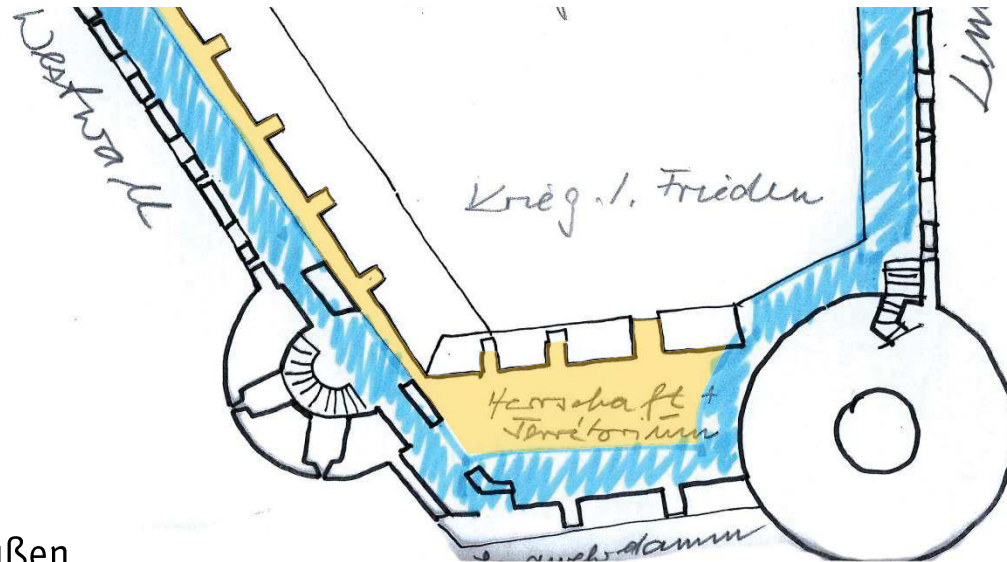

Herrschaft & Territorien:
Römer | Kurfürsten | Preußen

Eifel Privat

Identität & Selbstverständnis

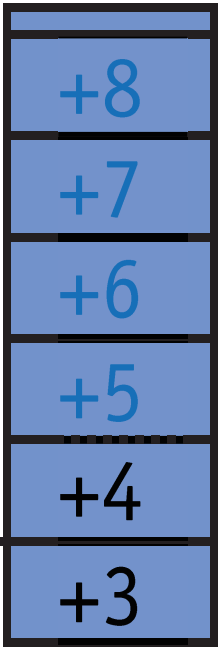

Ausblick in der Gegenwart:
Eifel in Europa

Liebe & Tod

Krieg & Frieden

Herrschaft & Territorien

Stadt & Wirtschaft

Oberburg



Osterkrüglein, mit dem die Mayerer Mädchen am Ostermorgen am Lügenborn Wasser holtten, um schön zu werden. 19. Jhd.

Brautkrone
Gegend um Gerolstein

Liebe & Tod:
Alltag | Mythen & Legenden



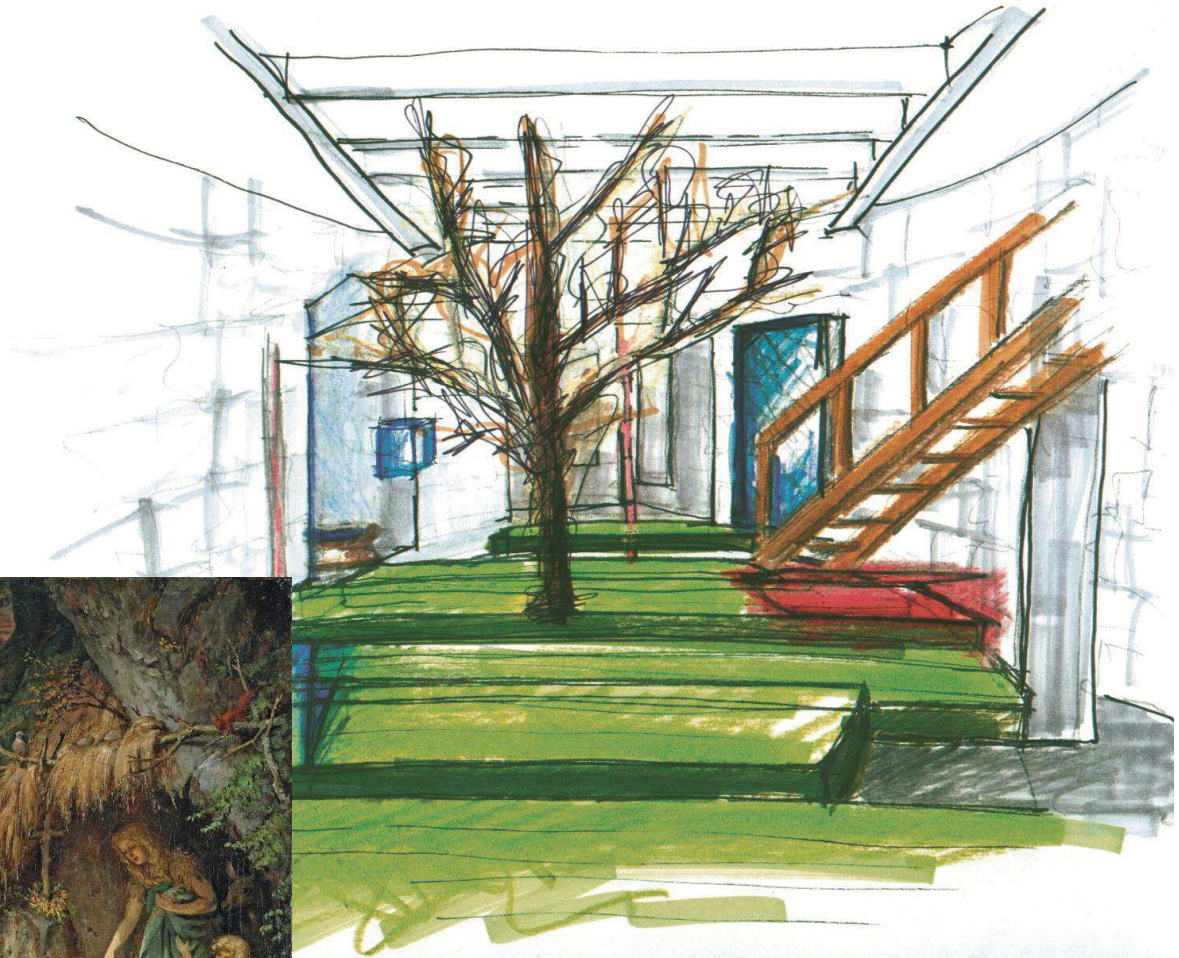
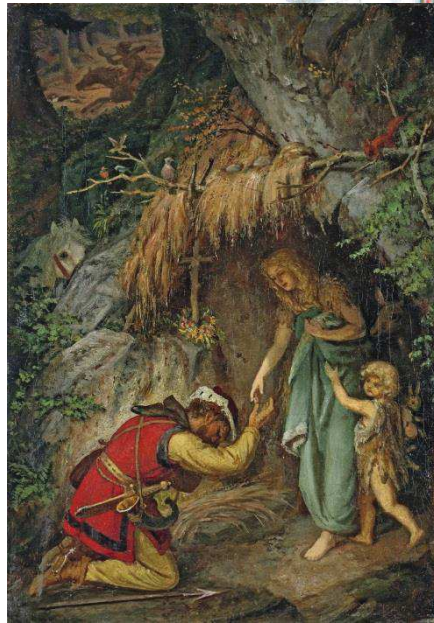
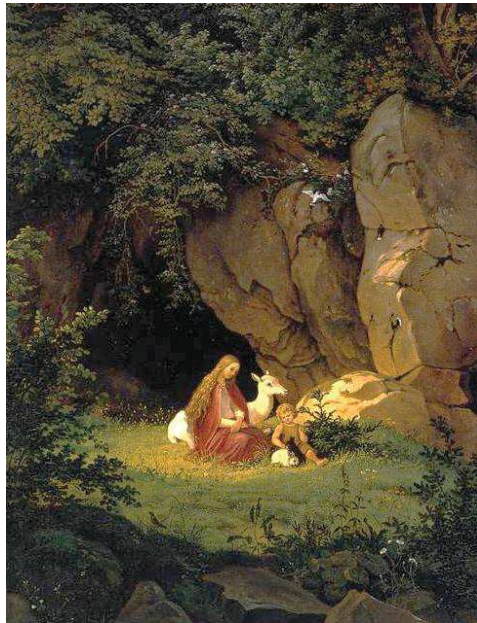

Liebe & Tod:
Verbannung & Heimkehr

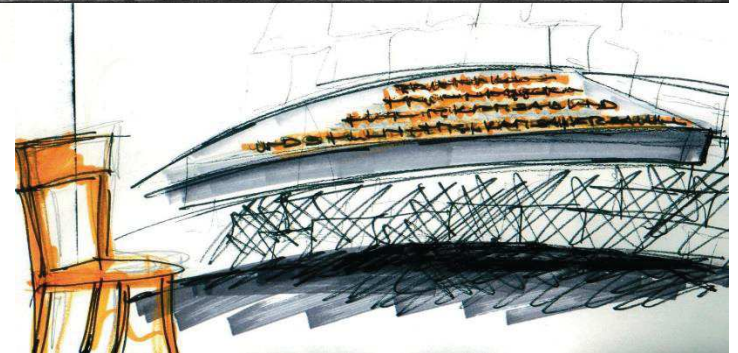
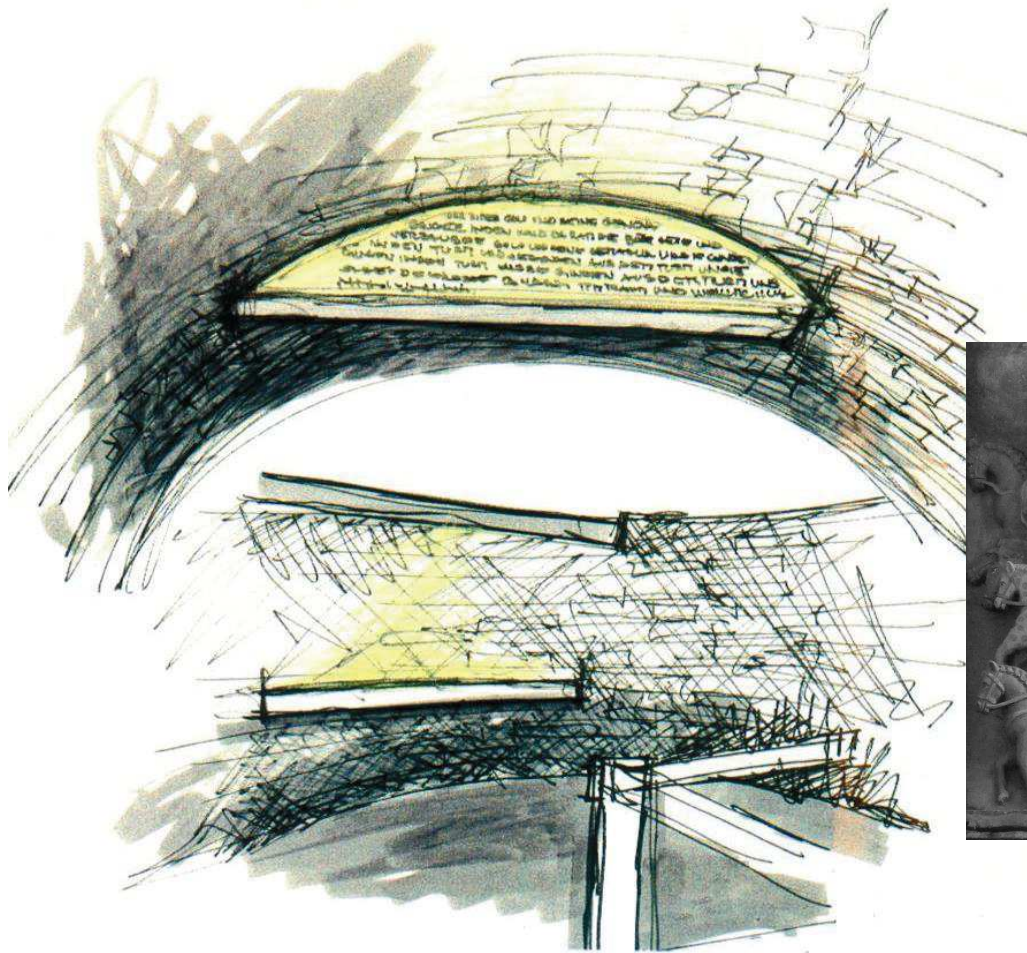

Liebe & Tod:
Bestrafung des Übeltäters

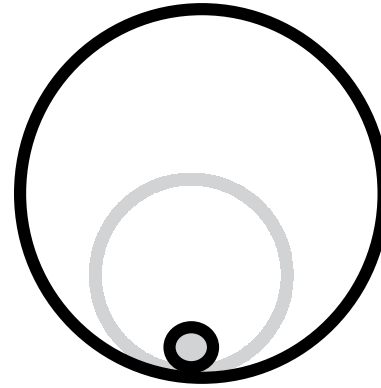
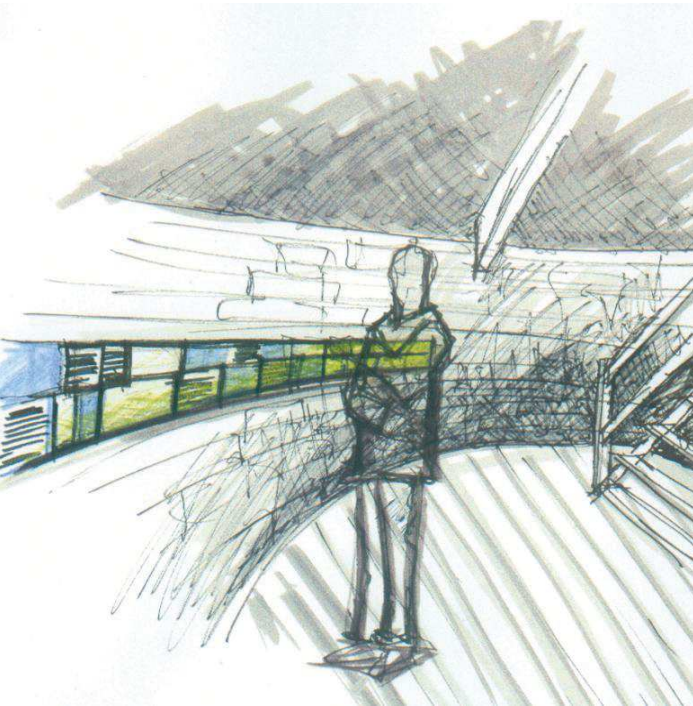

Burg & Landschaft:
Kultureller Mittelpunkt |
Zentrales Museums der Eifel

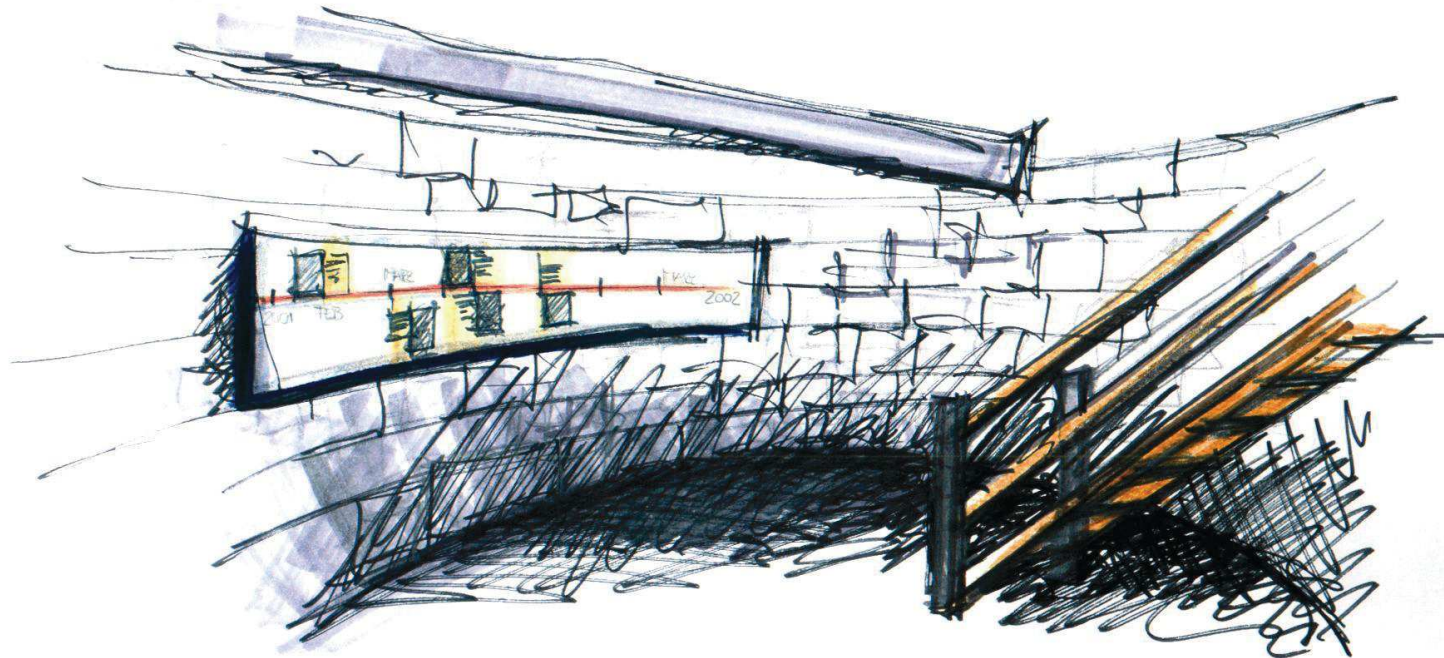

Gegenwart:
Netzwerk Eifel

Eifel heute

Identität & Selbstverständnis

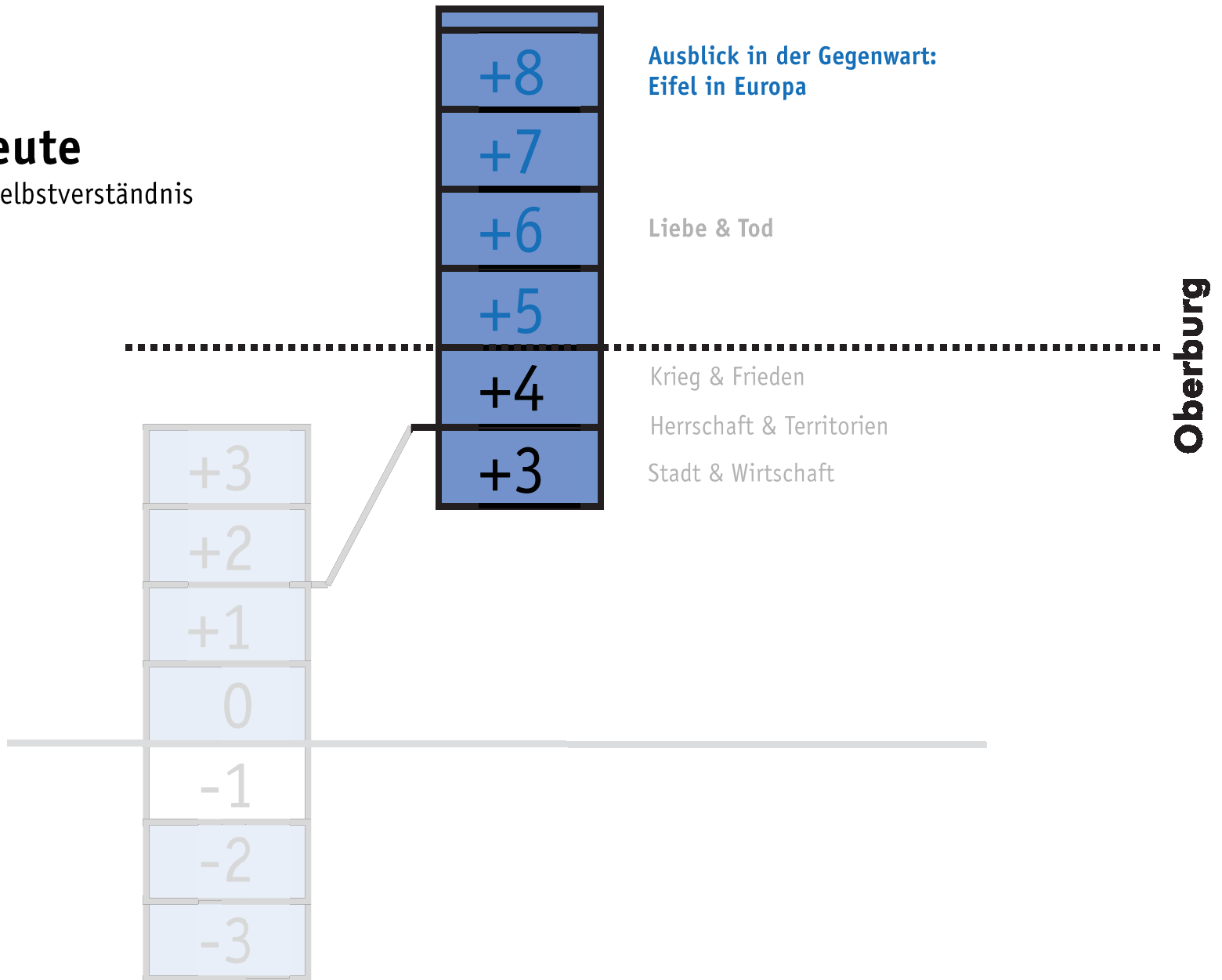

Eifel heute

Identität & Selbstverständnis

Ausblick in der Gegenwart:
Eifel in Europa

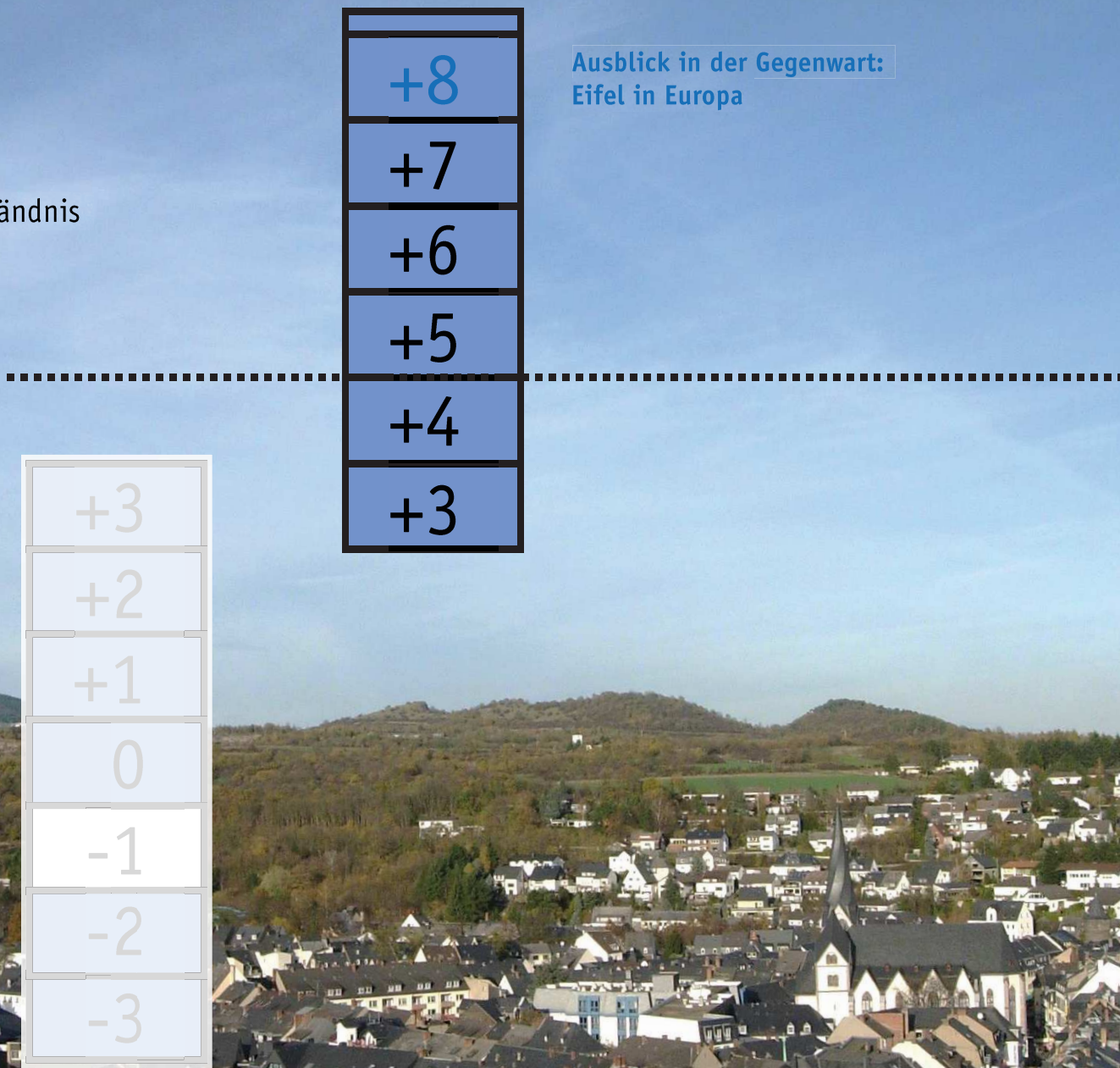

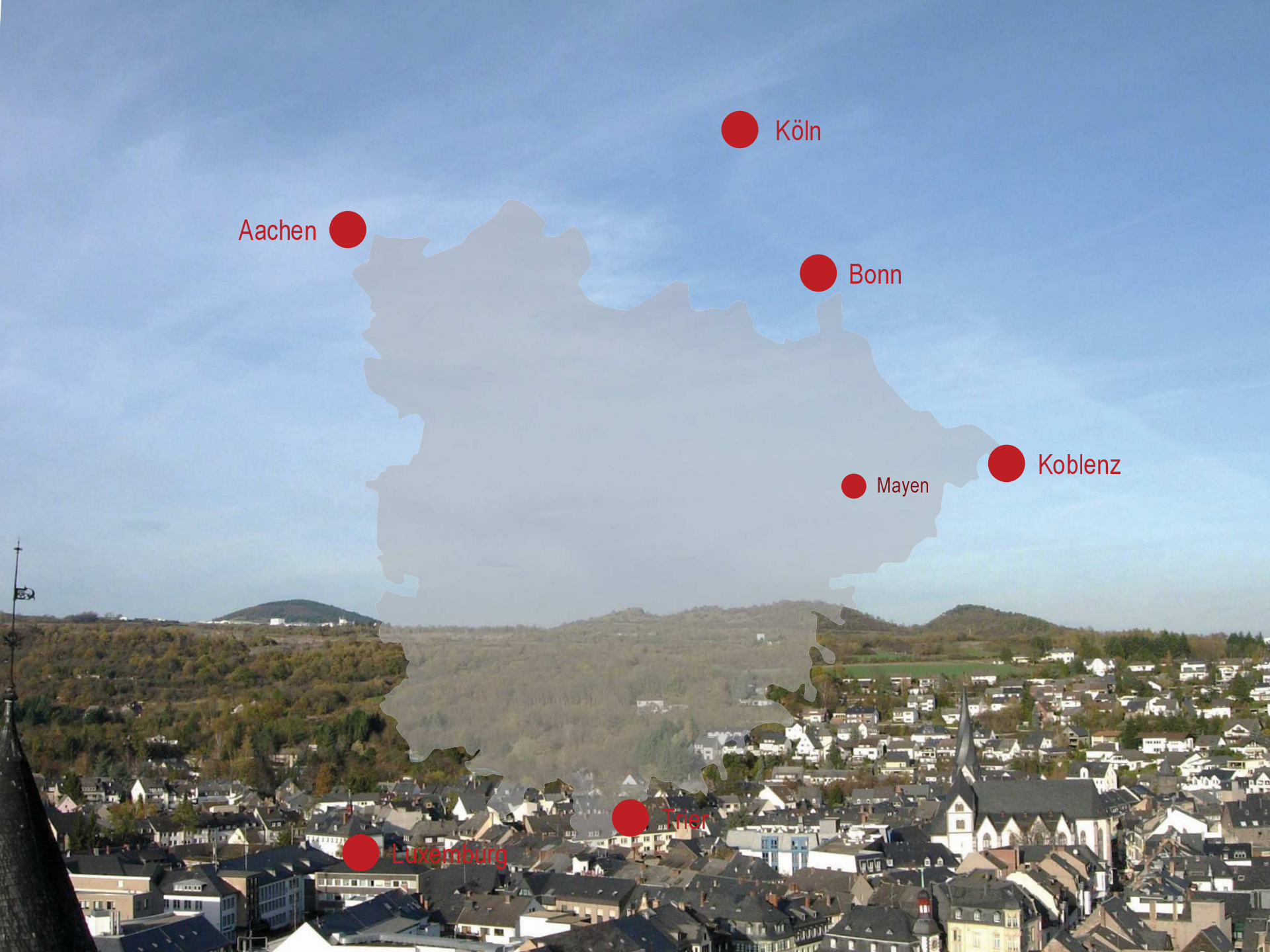

Köln

Aachen

Bonn

Mayen Koblenz

Luxemburg

Trier

Eifel

Eine Region zwischen Metropolen und Zentren

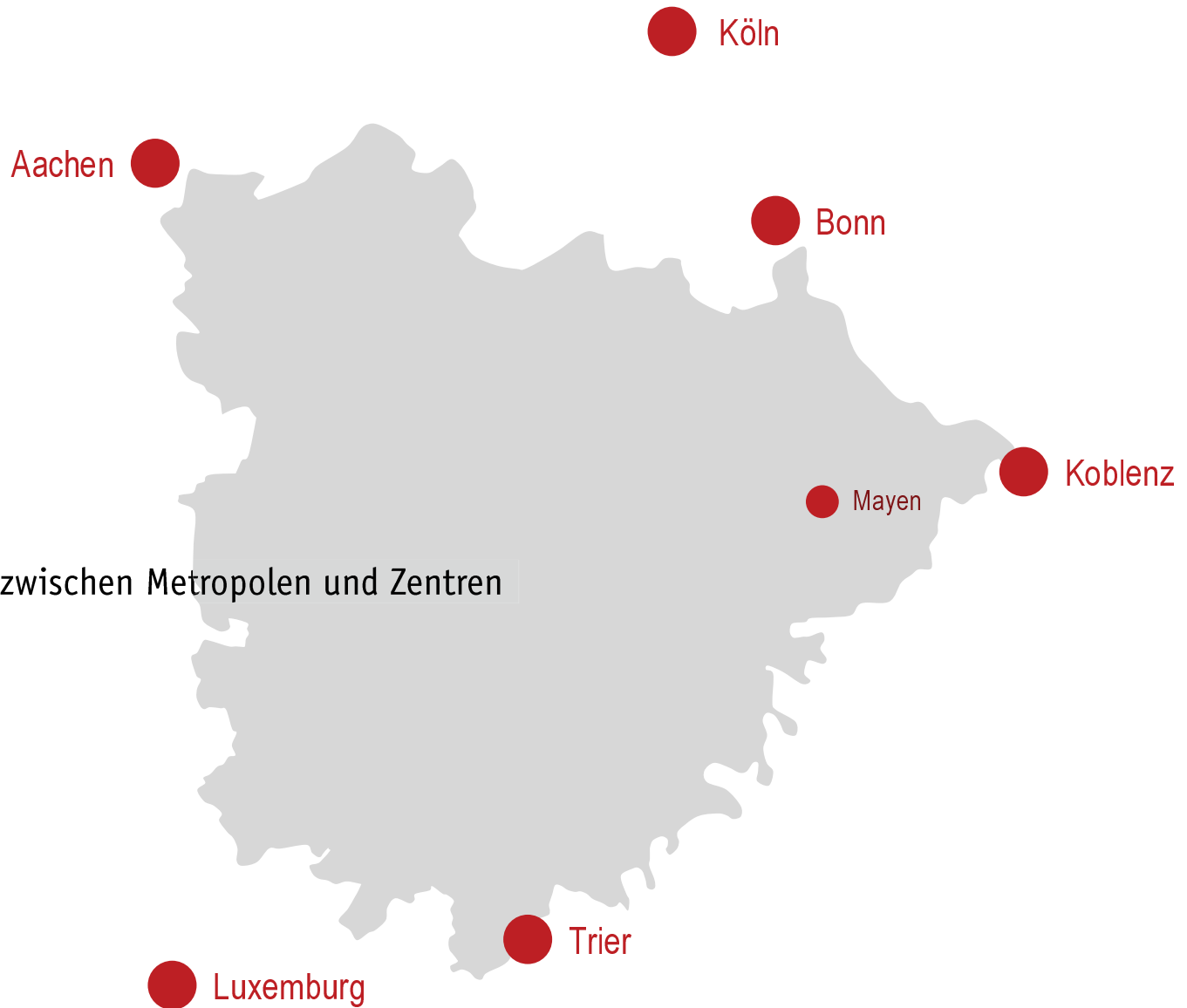

Eifel

Eine Region über Grenzen hinweg

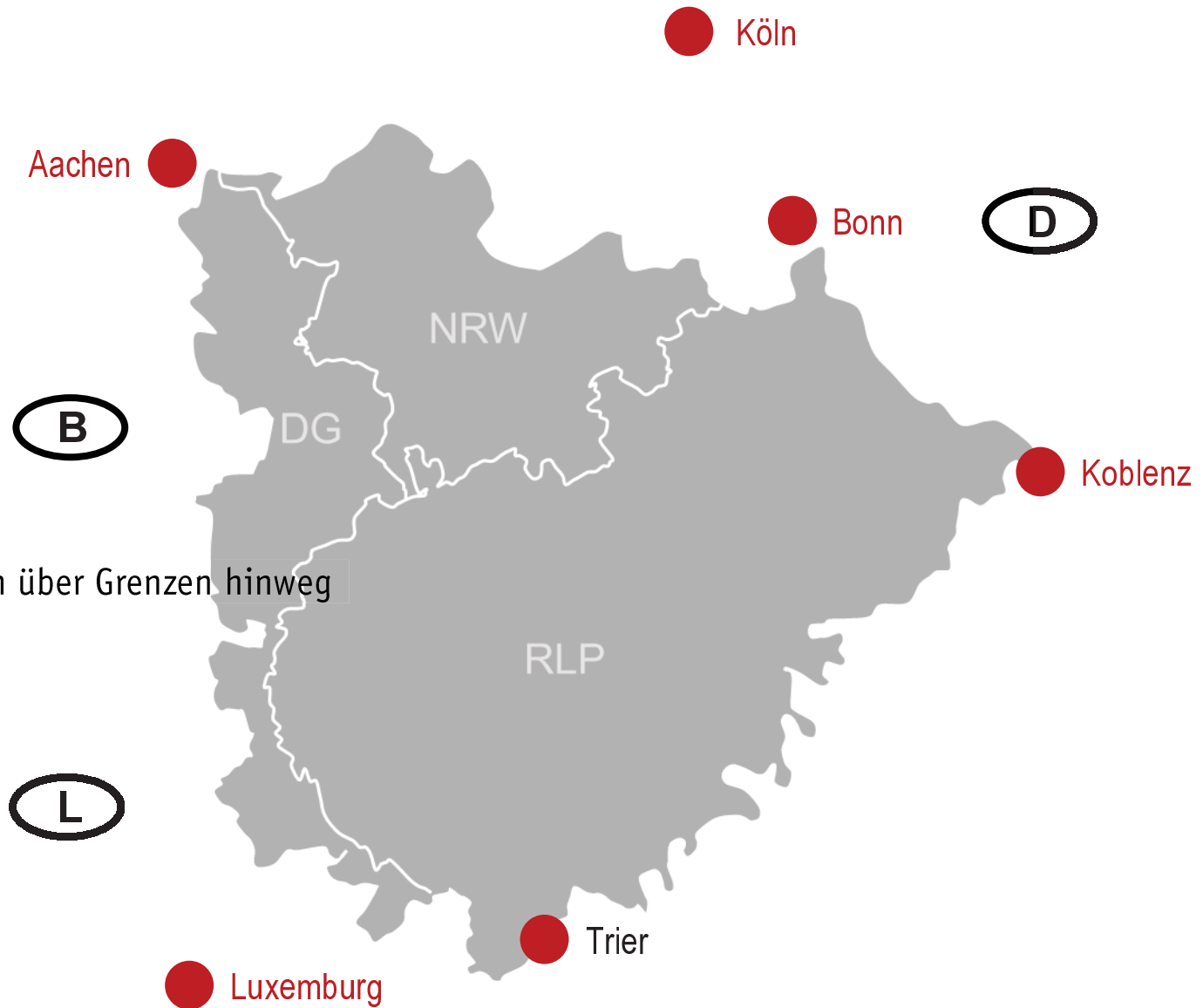

Eifel

Eine Region mitten in Europa

