

Aufstellungsbeschluss

Dieser Bebauungsplan ist gemäß § 2 Abs. 1 BauGB durch Beschluss des Rates vom aufgestellt worden. Der Aufstellungsbeschluss ist am ortsüblich bekannt gemacht worden.

Stadt Mayen,
den

(Siegel) (Wolfgang Treis)
Oberbürgermeister

Beteiligung der Öffentlichkeit gemäß § 3 Abs. 1 BauGB
Beteiligung der Behörden gemäß § 4 Abs. 1 BauGB

Auf die öffentliche Darlegung der allgemeinen Ziele und Zwecke der Planung ist am durch öffentliche Bekanntmachung hingewiesen worden. Der Planentwurf konnte vom bis bei der Stadtverwaltung Mayen eingesehen werden. Mit Schreiben vom wurden die Behörden und sonstigen Träger öffentlicher Belange aufgefordert, eine Stellungnahme vorzulegen.

Beteiligung der Öffentlichkeit gemäß § 3 Abs. 2 BauGB
Beteiligung der Behörden gemäß § 4 Abs. 2 BauGB

Dieser Bebauungsplan hat gemäß § 3 Abs. 2 BauGB nebst Text und Begründung in der Zeit vom bis einschließlich zu jedermanns Einsicht offengelegen. Die Offenlegung wurde am ortsüblich bekannt gemacht. Mit Schreiben vom wurden die Behörden und sonstigen Träger öffentlicher Belange aufgefordert, eine Stellungnahme vorzulegen.

Beschluss über den Bebauungsplan

Dieser Bebauungsplan ist gemäß § 10 Abs. 1 BauGB vom Rat am als Satzung beschlossen worden.

Ausfertigung

Der Bebauungsplan, bestehend aus einer durch Zeichen und Schrift erläuterten Zeichnung mit Textlichen Festsetzungen, stimmt mit allen seinen Bestandteilen mit dem Willen des Rates überein. Das für den Bebauungsplan vorgeschriebene gesetzliche Verfahren wurde eingehalten. Der Bebauungsplan wird hiermit ausgefertigt. Er tritt mit dem Tage seiner Bekanntmachung in Kraft.

Inkrafttreten

Der Bebauungsplan ist gemäß § 10 Abs. 3 BauGB am bekannt gemacht worden. Mit diesem Datum ist der Bebauungsplan in Kraft getreten.

HINWEIS:
Die vorderen, seitlichen und hinteren Abstände von Bauvorhaben können außer durch die Begrenzung der überbaubaren Flächen (Baugrenzen), zusätzlich durch die Bestimmungen des § 8 LBauO (RLP) eingeschränkt werden.

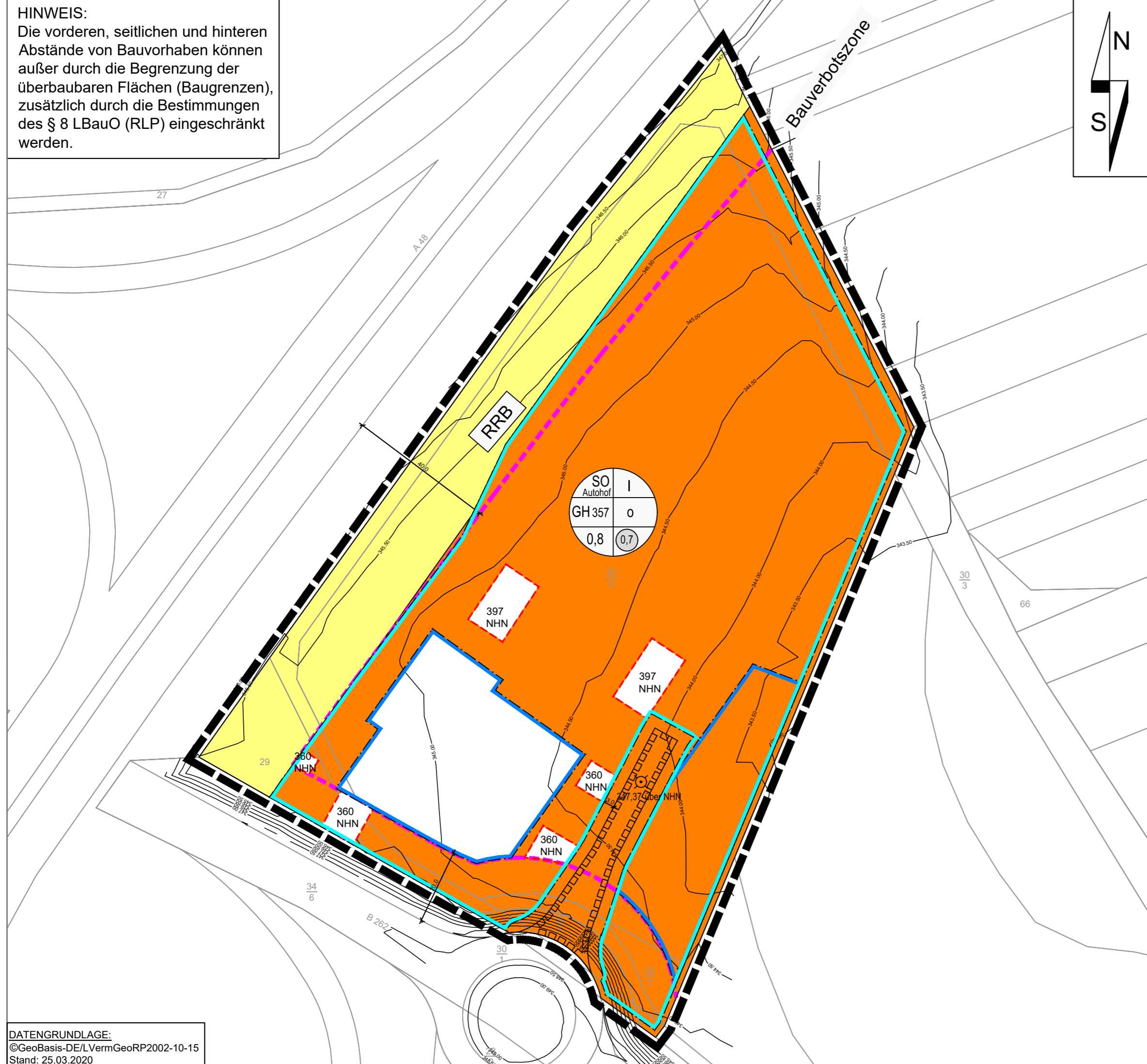

Zeichenerklärung
Katasteramtliche Darstellung in der Plangrundlage und nachrichtliche Darstellungen

- 197 Flurstücksnummer & Zuordnungspfeil
- Flurstücksgrenze
- 342,50 Höhenlinien & -angabe (Bestand) im Höhensystem DHHN 2016
- Bauverbotszone gem. § 9 FStrG und § 22 LStrG

Zeichnerische Festsetzungen
Füllschema der Nutzungsschablone

a	b	a) Art der baulichen Nutzung	b) Anzahl Vollgeschosse
c	d	c) Gebäudehöhe	d) Bauweise
e	f	e) Grundflächenzahl (GRZ)	f) Geschossflächenzahl (GFZ)

Art der baulichen Nutzung (§ 9 Abs. 1 Nr. 1 des Baugesetzbuches -BauGB-, §§ 1 bis 11 der Baunutzungsverordnung -BauNVO-)

- SO** Sonstige Sondergebiete (§ 11 BauNVO)
- Autohof** Zweckbestimmung
- Maß der baulichen Nutzung (§ 9 Abs. 1 Nr. 1 BauGB, § 16 BauNVO)
 - I Zahl der Vollgeschosse, als Höchstmaß
 - 357 Gebäudehöhe in Metern ü. NHN, als Höchstmaß
 - 0 Bauweise
 - 0,8 Grundflächenzahl
 - 0,7 Geschossflächenzahl
- Bauweise, Baulinien, Baugrenzen (§ 9 Abs. 1 Nr. 2 BauGB, § 22 und 23 BauNVO)
 - Baugrenze für Gebäude
 - Baugrenze für Stellplätze

Flächen für Versorgungsanlagen, für die Abfallentsorgung und Abwasserbeseitigung sowie für Ablagerungen Anlagen, Einrichtungen und sonstige Maßnahmen, die dem Klimawandel entgegenwirken (§ 9 Abs. 1 Nr. 14 BauGB)

- RRB** Flächen für Versorgungsanlagen, für die Abfallentsorgung und Abwasserbeseitigung sowie für Ablagerungen
Zweckbestimmung: Fläche für die Niederschlagswasserbewirtschaftung

Sonstige Planzeichen

- Umgrenzung von Flächen für Werbeanlagen (§ 9 Abs. 1 Nr. 4 und 22 BauGB)
- Mit Geh-, Fahr- und Leitungsrechten zu belastende Flächen (§ 9 Abs. 1 Nr. 21 BauGB)
- Höhenbezugspunkt für Festsetzungen (§ 9 Abs. 3 BauGB)
- Maßangaben in Metern
- Grenze des räumlichen Geltungsbereiches (§ 9 Abs. 7 BauGB)

"Bebauungsplan Industriepark Osteifel, Teilgebiet »Im Brämacker / Autohof«, Mayen-Alzheim"

Stadt:	Mayen		
Gemarkung:	Allenz	Flur:	4
Maßstab:	1:1.000		

Übersichtsplan: Auszug aus der TK 25, Maßstab 1:20.000

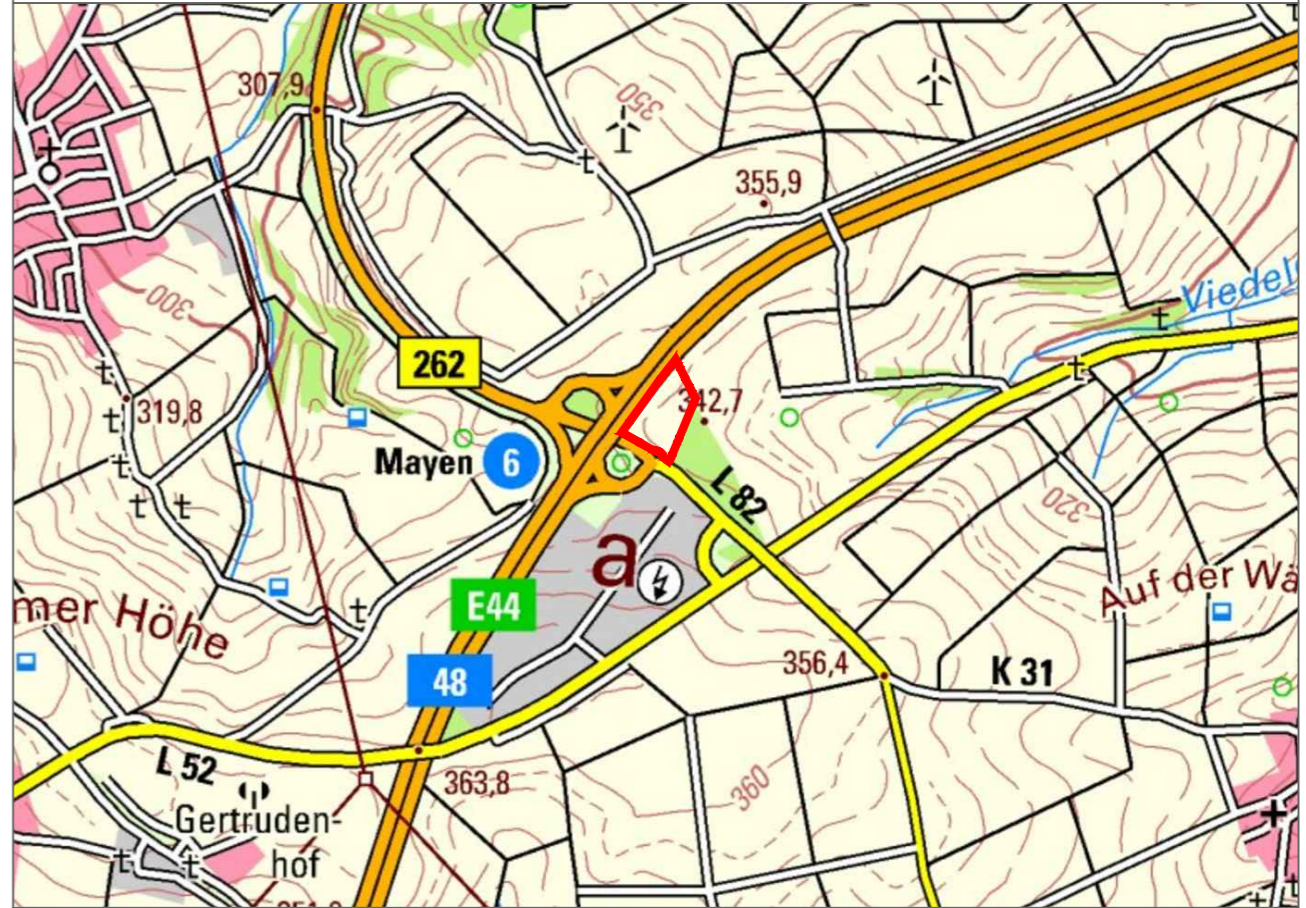

Entwurf zur Abstimmung	Mai 2020	MP
Änderung	Datum	Name

FASSBENDER WEBER INGENIEURE PartGmbH
Dipl.-Ing. (FH) M. Faßbender Dipl.-Ing. A. Weber

Brohthalstraße 10 Tel.: 02633/4562-0 E-Mail: info@fassbender-weber-ingenieure.de
56656 Brohl-Lützing Fax: 02633/456277 Internet: www.fassbender-weber-ingenieure.de

T:_Projekte\2774_Mayen_TOTAL_Autohof_FNPA_BP\BP\plan\2774_BP.dwg 0,25 qm