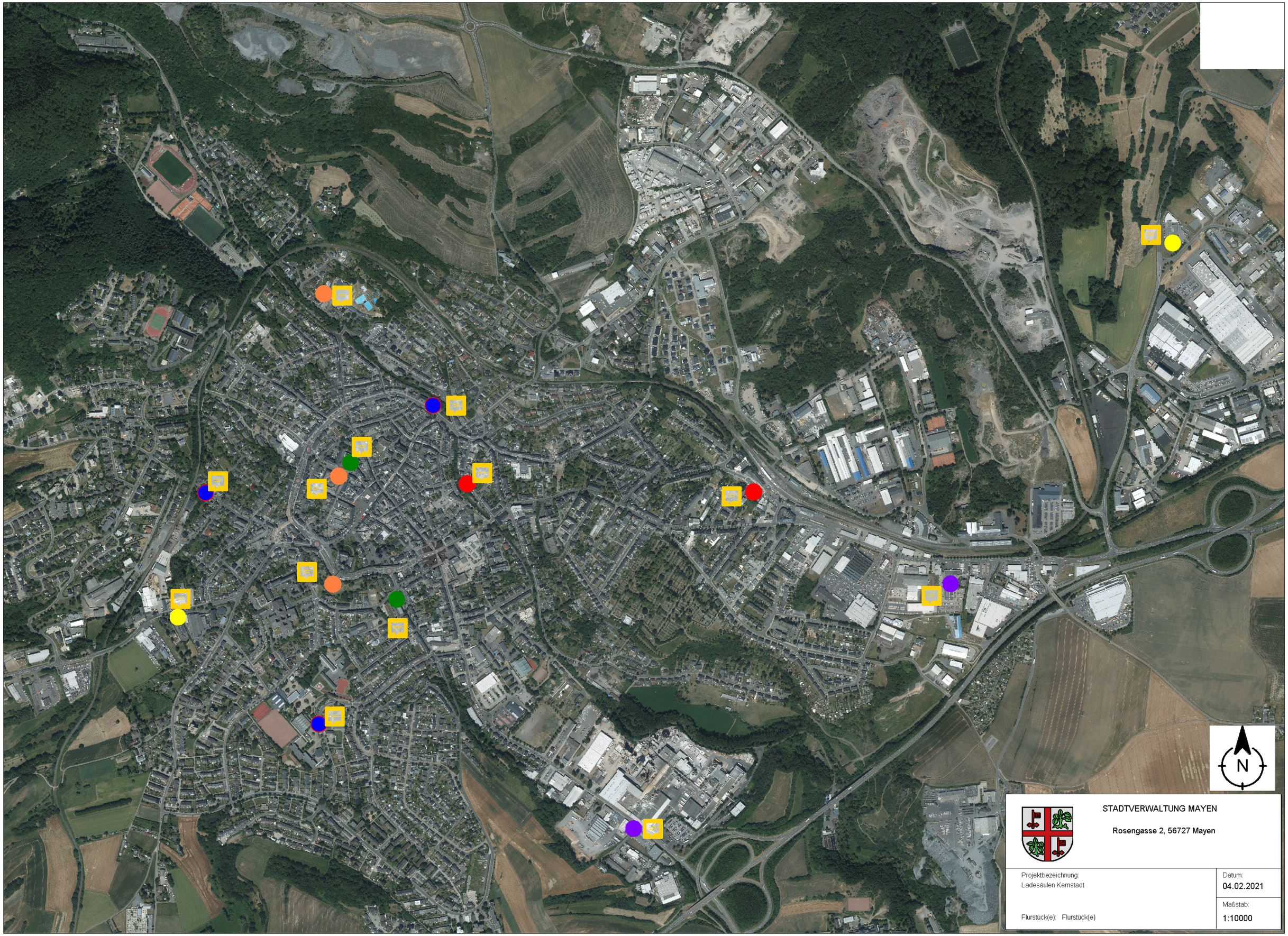

STADTVERWALTUNG MAYEN

Rosengasse 2, 56727 Mayen

Projektbezeichnung: Ladesäulen Kernstadt	Datum: 04.02.2021
Flurstück(e): Flurstück(e)	Maßstab: 1:10000