





Anlage 1 - Lageplan RRB

Legende:

-  geplanter Regenwasserkanal bis Anschluss an bestehenden Kanal
-  zu sanierender Kanal
-  bestehender Mischwasserkanal
-  bestehender Regenwasserkanal
-  bestehende Gasleitung mit Stromsteuerungskabel

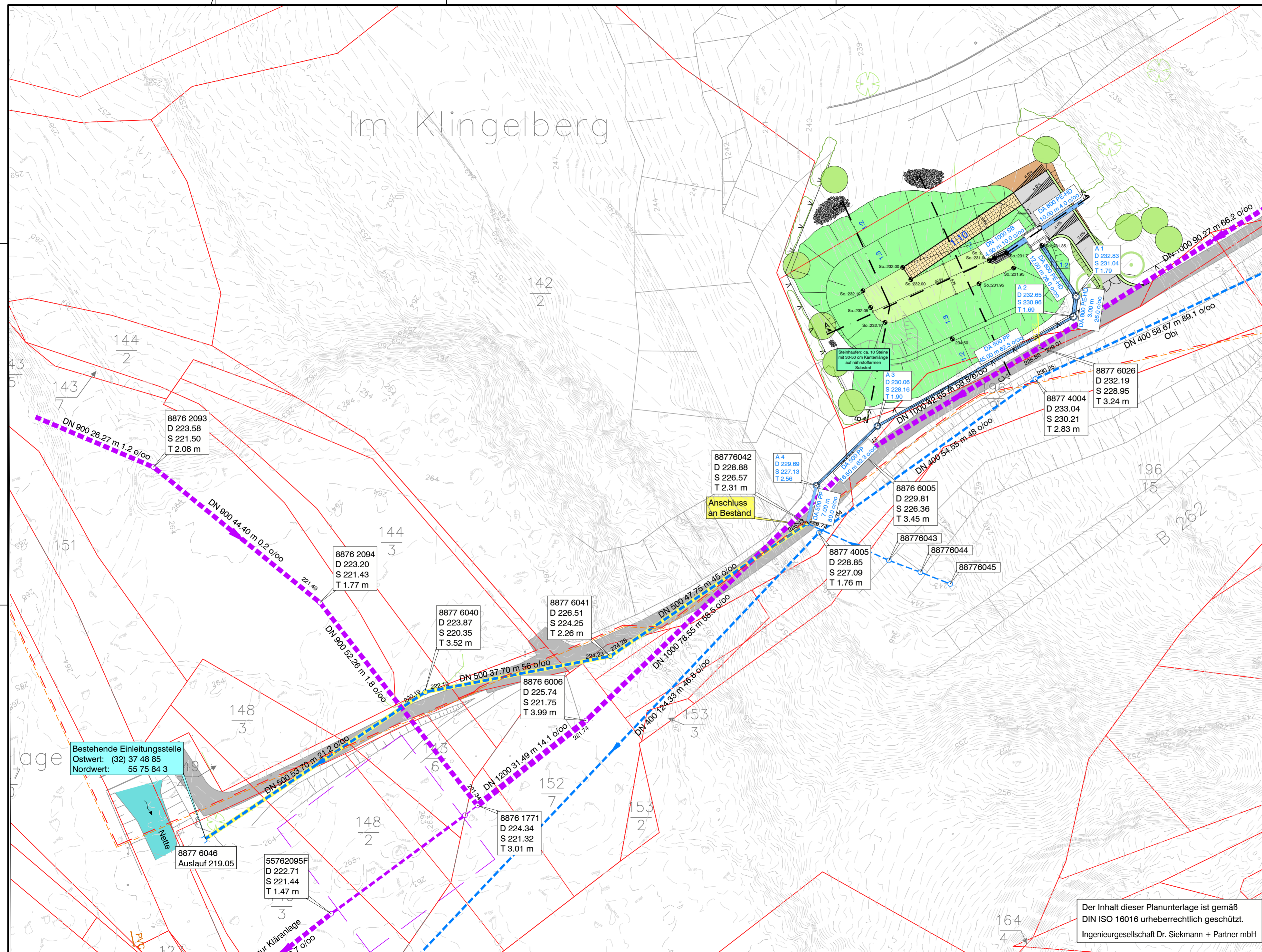

Vorabzug

INDEX	ART DER ÄNDERUNG	DATUM	NAME
Projekt: Gewerbegebiet "Im Fastnachtsstück / An den weißen Wacken III" in Mayen Niederschlagswasserbeseitigung (RRB, Ablaufkanal, Einleitung in die Netze)			
 Ingenieurgesellschaft Dr. Siekmann + Partner mbH		56743 Thür • Segbachstraße 9 • Tel.: 02652/93937-0 55469 Simmern • Koblenzer Str. 5-7 • Tel.: 06761/9186-0 56457 Westerburg • An der Hofwiese 13 • Tel.: 02663/9422-0	
Stadtverwaltung Mayen Rosengasse 2 56727 Mayen		AUSFÜHRUNGSPLANUNG	Maßstab: 1 : 500
Planbezeichnung: LAGEPLAN - RRB, Ablaufkanal und Einleitungsstelle -		Bearb.: F.Weber Gez.: S.Zwickert Gepr.: F.Weber	Datum: 03.07.2020 Pr. Nr.: 16 082 Anl. Nr.: 1
Der Bauherr:		Aufgestellt, den	

Der Inhalt dieser Planunterlage ist gemäß
DIN ISO 16016 urheberrechtlich geschützt.
Ingenieurgesellschaft Dr. Siekmann + Partner mbH