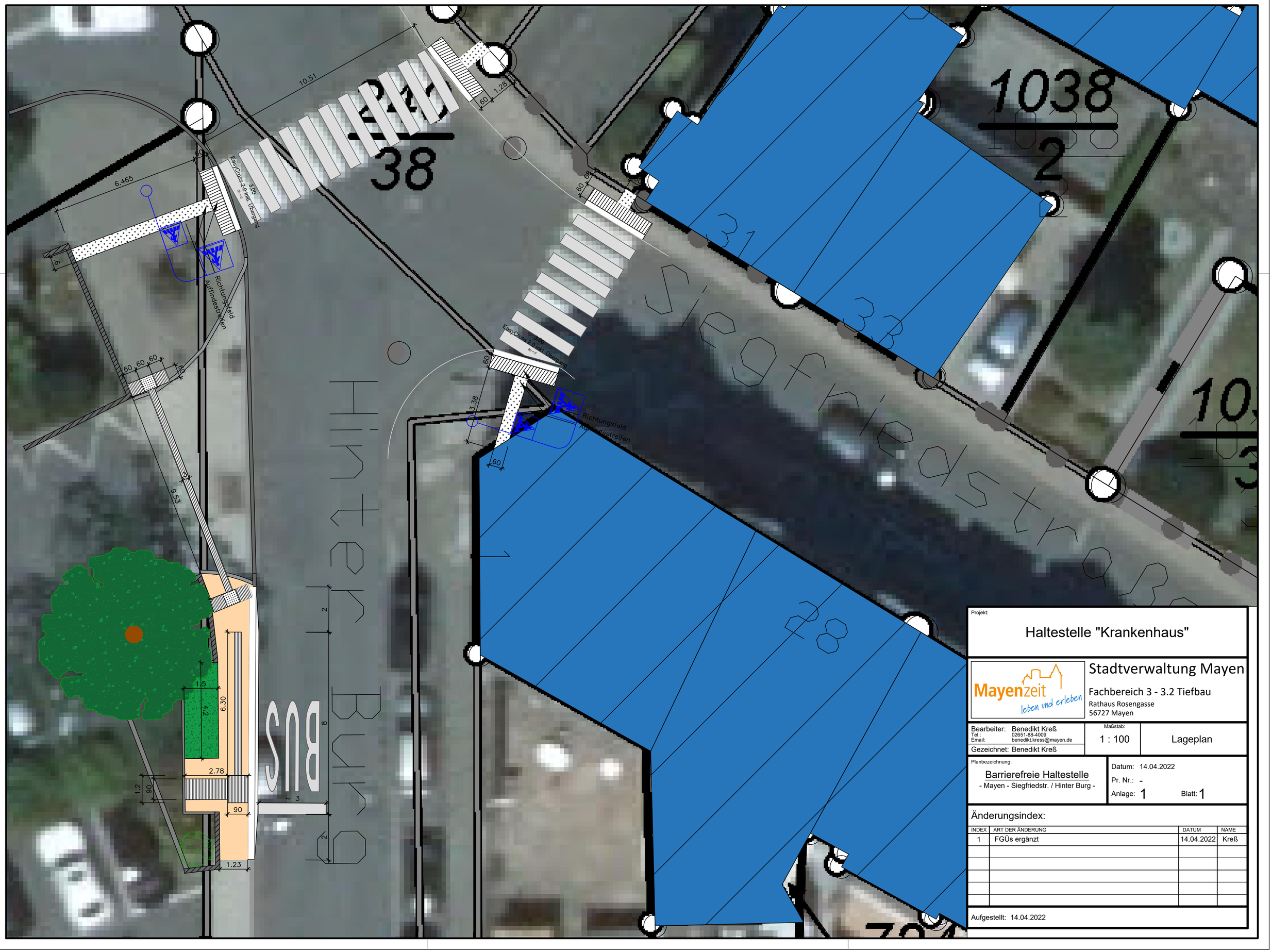

Projekt:

Haltestelle "Krankenhaus"

Mayenzeit
leben und erleben

Stadtverwaltung Mayen
Fachbereich 3 - 3.2 Tiefbau
Rathaus Rosengasse
56727 Mayen

Bearbeiter: Benedikt Kreß
Tel.: 02651-88-4009
Email: benedikt.kress@mayen.de
Gezeichnet: Benedikt Kreß

Maßstab: 1 : 100

Lageplan

Planbezeichnung:

Barrierefreie Haltestelle
- Mayen - Siegfriedstr. / Hinter Burg -

Datum: 14.04.2022
Pr. Nr.: -
Anlage: 1 Blatt: 1

Änderungsindex:

INDEX	ART DER ÄNDERUNG	DATUM	NAME
1	FGÜs ergänzt	14.04.2022	Kreß

Aufgestellt: 14.04.2022