



Legende Bestandsvermessung: Nov. 2021

○	Aufnahmepunkt (sat. bestimmt)	⊥	Hinweisschild
⊙	Polygonpunkt	⌋	Vorfahrt gewähren
⊙	Ablauf	⌋	Ver- u. Gebotszeichen
⊙	Tor/Eingang	⌋	Vorwegweiser
⊙	Baum (eingem.)	⌋	Info-Tafel
⊙	Schacht	⌋	Mauer
⊙	Unterflurhydrant	⌋	Mauer mit Zaun
⊙	Wasserschleber	⌋	Zaun
⊙	Gasschieber		
⊙	Laterne		
⊙	Grenze (verm.)		
⊙	Kabelkasten		
⊙	Parkfläche		

Legende:

	Fahrbahn in Asphaltbefestigung
	Basaltgroßpflaster (16 cm) in Parkflächen (Segmentbogenverband)
	Basaltplatten 30/60/12 cm
	Betonsteinpflaster in Nebenflächen/ Gehweg, Zufahrten (Reihenverband), anthrazit
	Läufersteine Ideal VSS 30/22,5/10 (grau)
	Rollbord M 0-3 30/50/17-20 cm (grau)
	Basaltsteineband 10/10/10
	Richtungsfeld aus Rippenplatten
	Aufmerksamkeitsfeld aus Noppenplatten
	Pflanzbeet mit Baumpflanzung
	vorhandene Leuchte / Entfall vorhandene Leuchte

VORPLANUNG

Index:	Datum:	Art der Änderung:	Datum:	Zeichen:
			09.11.2020	S. Schlich
			18.04.2024	A. Spädl
			18.04.2024	G. Göbel

Stadtverwaltung Mayen		Unterlage:	05
Stehbach		Blatt Nr.:	1
Mayen		Reg. Nr.:	1444
Ausbau Verkehrsflächen "lebendige Zentren", Stehbach, in Mayen		Datum:	
		Zeichen:	
		Bearbeitet:	
		Gezeichnet:	
		Geprüft:	
		Lageplan	
		Maßstab: 1 : 100	

Kataster Gemarkung Mayen vom Oktober 2021
 Koordinatensystem = UTM - Zone 32 (ETRS89_UTM32)
 Höhenanschluss = GNSS
 Der dargestellte Grenzverlauf dient nur zur Orientierung und besitzt keine Rechtsgrundlage.

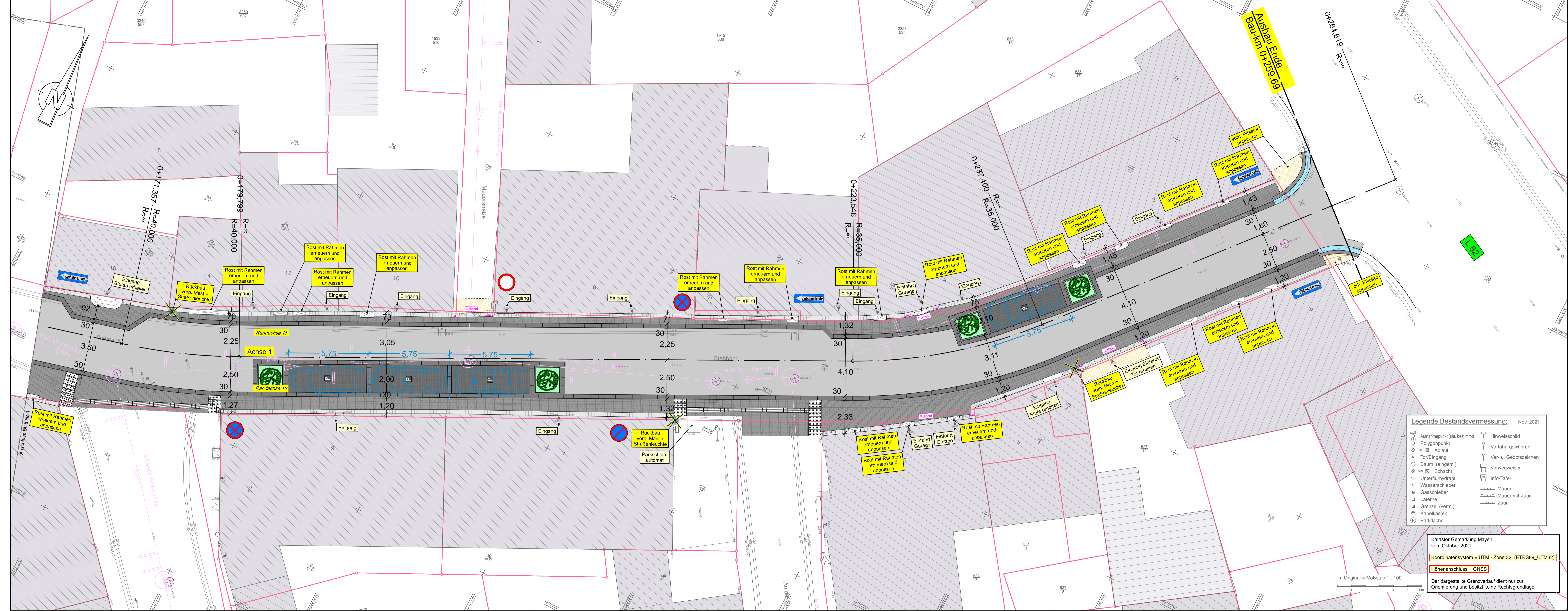

Legende:

- Fahrbahn in Asphaltbefestigung
- Basaltgroßpflaster (16 cm) in Parkflächen (Segmentbogenverband)
- Basaltplatten 30/60/12 cm
- Betonsteinpflaster in Nebenflächen/ Gehweg, Zufahrten (Reihenverband), anthrazit
- Läufersteine Ideal VSS 30/22,5/10 (grau)
- Rollbord M-0-3 30/50/17-20 cm (grau)
- Basaltsteineband 10/10/10
- Richtungsfeld aus Rippenplatten
- Aufmerksamkeitsfeld aus Noppenplatten
- Pflanzbeet mit Baumpflanzung
- vorhandene Leuchte / Entfall vorhandene Leuchte

Legende Bestandsvermessung: Nov. 2021

- Aufnahmepunkt (sat. bestimmt)
- Polygonpunkt
- Ablauf
- Tor/Eingang
- Baum (eingem.)
- Schacht
- Unterflurhydrant
- Wasserschieber
- Gasschieber
- Laterne
- Grenze (verm.)
- Kabelkasten
- Parkfläche
- Hinweisschild
- Vorfahrt gewähren
- Ver- u. Gebotszeichen
- Vorwegweiser
- Info-Tafel
- Mauer mit Zaun
- Zaun

Kataster Gemarkung Mayen vom Oktober 2021
 Koordinatensystem = UTM - Zone 32 (ETRS89_UTM32)
 Höhenanschluss = GNSS
 Der dargestellte Grenzverlauf dient nur zur Orientierung und besitzt keine Rechtsgrundlage.

VORPLANUNG

Index:	Datum:	Art der Änderung:	Datum:	Zeichen:
		Ing. Gruppe KÖHNS KÖHNS • GÖBEL Ingenieur GmbH Eichensstraße 39 55672 Pfaffen Tel.: 02451-42057, Fax: -42159 Internet: www.ing-kohns.de E-Mail: kig@ing-kohns.de		
Stadtverwaltung Mayen Stehbach Mayen		Beginn der Bearbeitung: 09.11.2020 Stand der Bearbeitung: 18.04.2024 geprüft: 18.04.2024		
Ausbau Verkehrsflächen "lebendige Zentren", Stehbach, in Mayen		Unterlage: 05 Blatt Nr.: 2 Reg. Nr.: 1444 Datum: Zeichen: Bearbeiter: Gezeichnet: Geprüft: Lageplan Maßstab: 1:100		
Aufgestellt:		im Original = Maßstab 1:100 0 1 2 3 4 5 6m Plotdatum: 18.04.24		