

**Beschlussvorlage Nr. 2014/046**

**öffentlich**

Bezugsvorlagen:

|   |                     |
|---|---------------------|
| <b>Finanzielle Auswirkungen</b>   |                     |
|   | Haushaltsjahr: 2014 |
| Produktkonto:   |                     |
| einmalige Kosten:   |                     |
| jährliche Folgekosten (Sachkosten, Personalkosten, Zinsen, Abschreibungen): |                     |

|                                      |                 | Stimmen |        |    |      |                 |
|--------------------------------------|-----------------|---------|--------|----|------|-----------------|
| Gremium                              | Sitzung am      | TOP     | einst. | Ja | Nein | Enthal-<br>tung |
| Ortsrat der Ortschaft<br>Poggenhagen | 12.03.2014<br>- |         |        |    |      |                 |

**Nutzungsüberlassung von Teilstücken des städtischen Grundstückes  
Flurstück 5/2, Flur 1, Gemarkung Poggenhagen**

**Beschlussvorschlag:**

Der Ortsrat der Ortschaft Poggenhagen nimmt gemäß § 94 Abs. 1 Nr. 5 NKomVG zur Kenntnis, dass zwei Teilstücke des städtischen Wegegrundstückes Flurstück 5/2, Flur 1. Gemarkung Poggenhagen, mit einer Gesamtfläche von ca. 100 m<sup>2</sup>, zur Nutzung überlassen werden.

**Begründung:**

\_\_\_\_\_ hat bereits von dem städtischen Grundstück Flurstück 2/54, Flur 1, Gemarkung Poggenhagen, das an sein Hausgrundstück Flurstück 2/250, Flur 1, Gemarkung Poggenhagen, angrenzt, ein Teilstück von ca. 288 m<sup>2</sup> gepachtet.

Die in dem Lageplan eingezeichneten Teilgrundstücke des städtischen Flurstückes 5/2, Flur 1, Gemarkung Poggenhagen, werden \_\_\_\_\_ zur Nutzung überlassen. Die städtischen Teilgrundstücke grenzen jeweils an sein privates und sein Garagen-Grundstück an und sind zzt. mit einer Hecke bepflanzt. Das Teilstück von dem privaten Grundstück 2/250 von \_\_\_\_\_ erhält die Stadt Neustadt a. Rbge. im Austausch mit dem südlich gelegenen städtischen Teilstück des Flurstückes 5/2. Aufgrund der Nutzungsüberlassung spart die Stadt Neustadt a. Rbge. den Pflegeaufwand für die Teilgrundstücke ein.

Die Lage der Grundstücke ist aus dem beigefügten Lageplan ersichtlich.

**Anlage:**

Lageplan

Sachgebiet 230 - Verwaltung -  
Sachbearbeitung: Frau Scharnhop, Tel.-Nr.: 05032 84-266

# Auszug aus dem Liegenschaftskataster

Liegenschaftskarte 1:500

Erstellt am: 31.01.2014

Flurstück(e): 2/54, 2/250, 5/2

Flur: 1

Gemarkung: Poggenhagen

Gemeinde: Neustadt a. Rbge.

Hinweis:

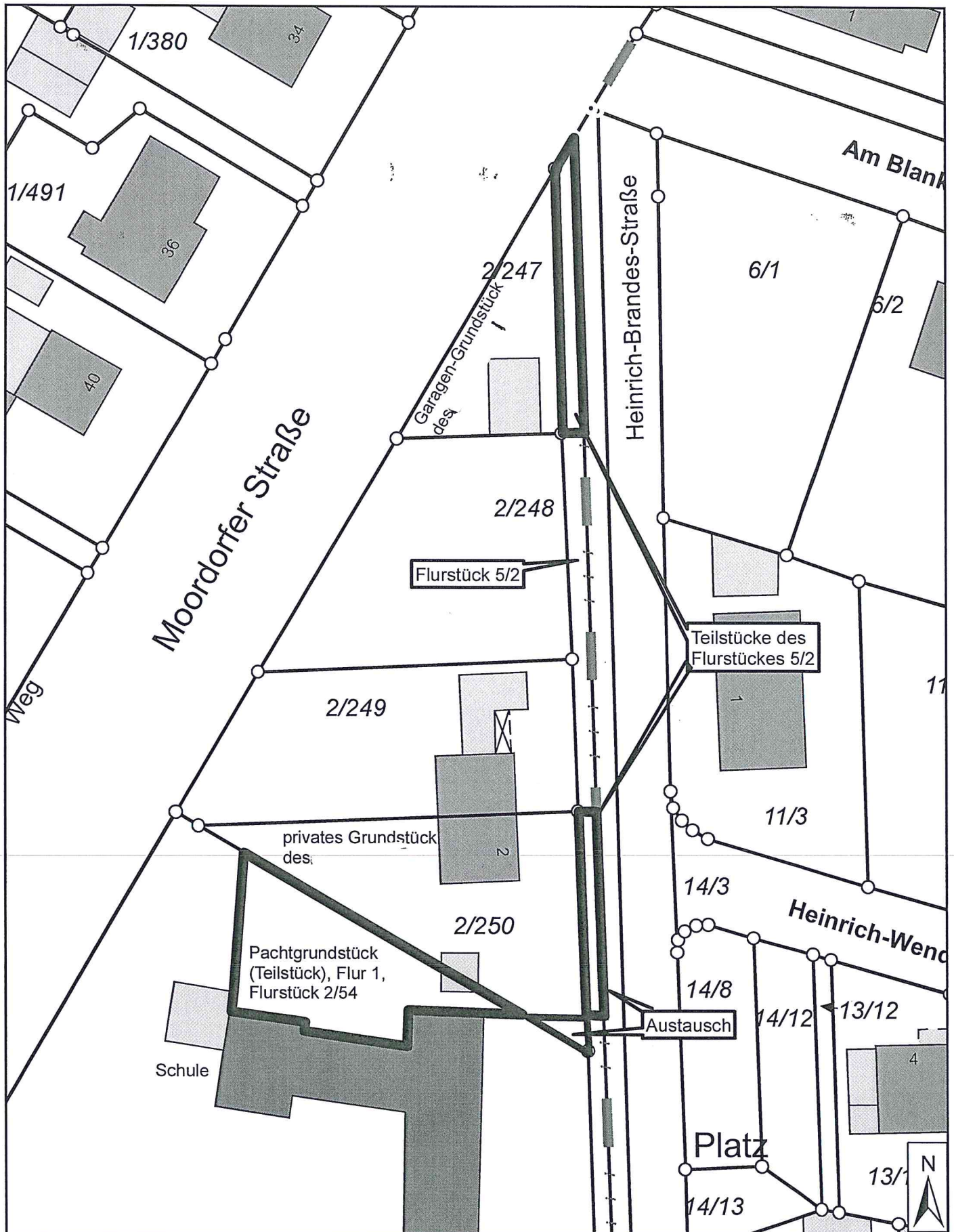

Maßstab 1:500

