

Initiativantrag

Verlegung der bisherigen OD Steine und Ortseingangsschilder

Das Ortseingangsschild an der L 360 -nördlicher Ortsrand- ist derzeit nach der noch auszubauenden Einfahrt zum Gewerbegebiet aufgestellt. Der in den Ort einfahrende Verkehr passiert den Bereich der Einfahrt zum Gewerbegebiet -abschüssige Strecke- mit der zulässigen Höchstgeschwindigkeit. Das gleich trifft für den aus östlicher Richtung einfahrenden Verkehr über den Pferdeweg (K 347) zu. In diesem Bereich findet in den Sommermonaten auf dem Parkplatz der regelmäßig (alle zwei Wochen) stattfindende Trödelmarkt statt. Der Verkehr fährt entlang des Parkplatzes mit der zulässigen Höchstgeschwindigkeit von 70 km/h. Die Seitenbankette werden zudem unzulässiger Weise zum Parken genutzt. Auch dieser Bereich ist hinter einer Hügelkuppe gelegen und erst sehr spät einsehbar.

Es kommt an beiden Ortseinfahrtbereichen häufig zu Gefahrensituationen.

Der Ortsrat fordert daher zur Entschärfung der vermeidbaren und durch zu schnelles Fahren entstehenden Gefahren durch Umsetzung der Ortseingangsschilder und der dadurch erreichten Reduzierung der Geschwindigkeit (50 km/h) ein sicheres ein- und ausfahren in den Ort und das direkt hinter der Höhenkuppe gelegene Gewerbegebiet (s. Anlage) zu ermöglichen.

Gez. Paschke, Ortsbürgermeister

Anlage

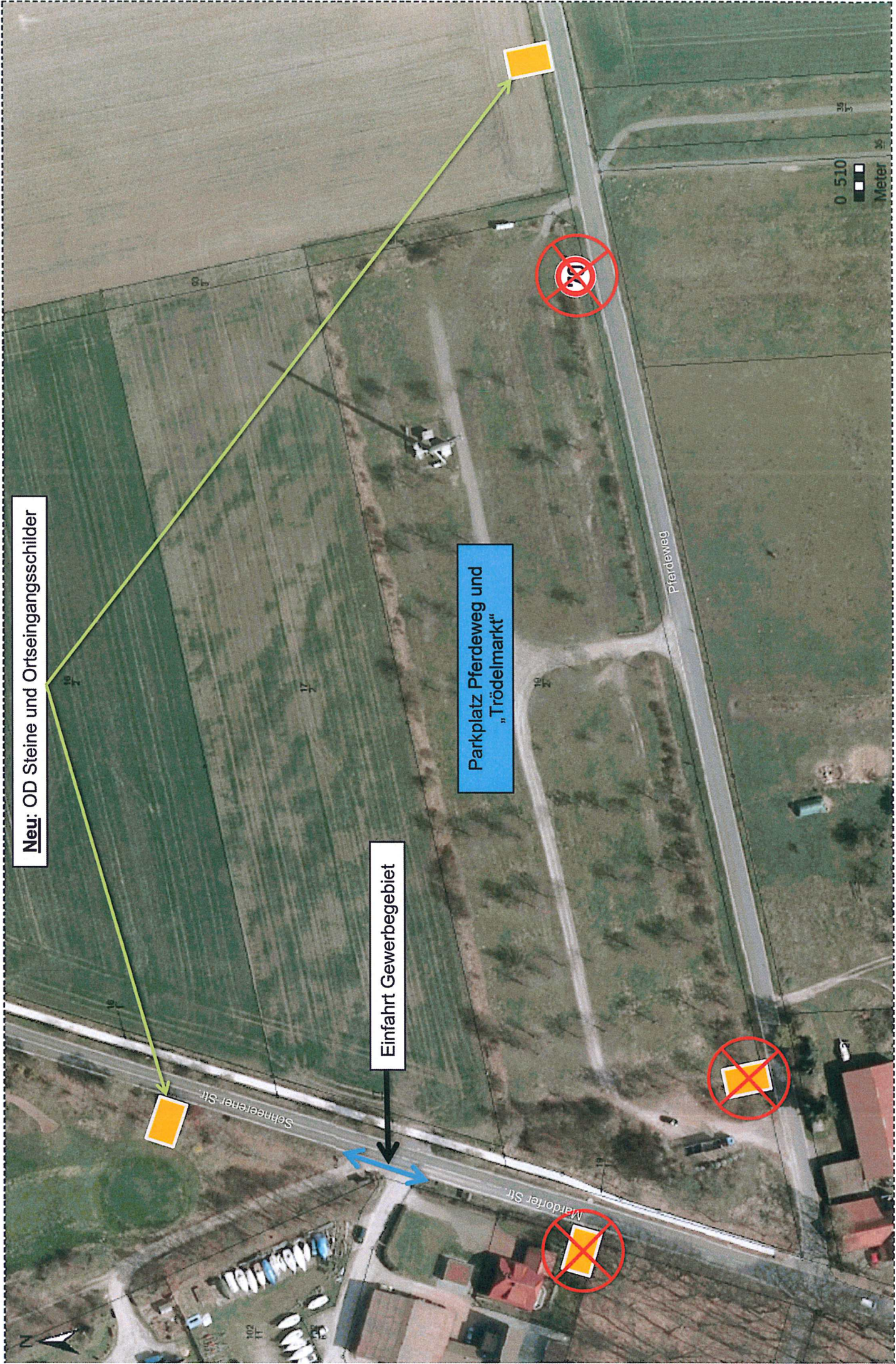

Neu: OD Steine und Ortseingangsschilder

Einfahrt Gewerbegebiet

Parkplatz Pferdeweg und "Trödelmarkt"

Pferdeweg

Schneerer Str.

Mardorfer Str.

0 510
Meter