

OSTANSICHT

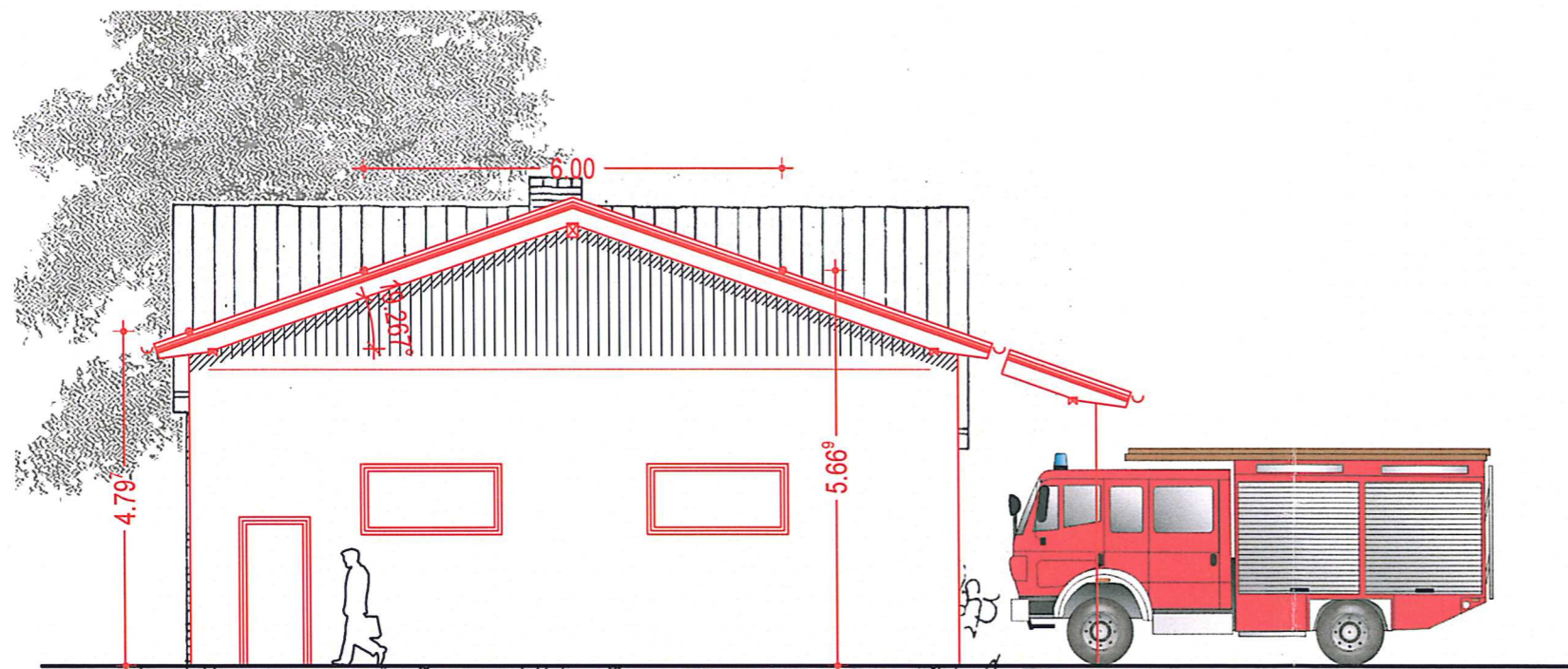

SÜDANSICHT
Variante B

mögliche
Erweiterung

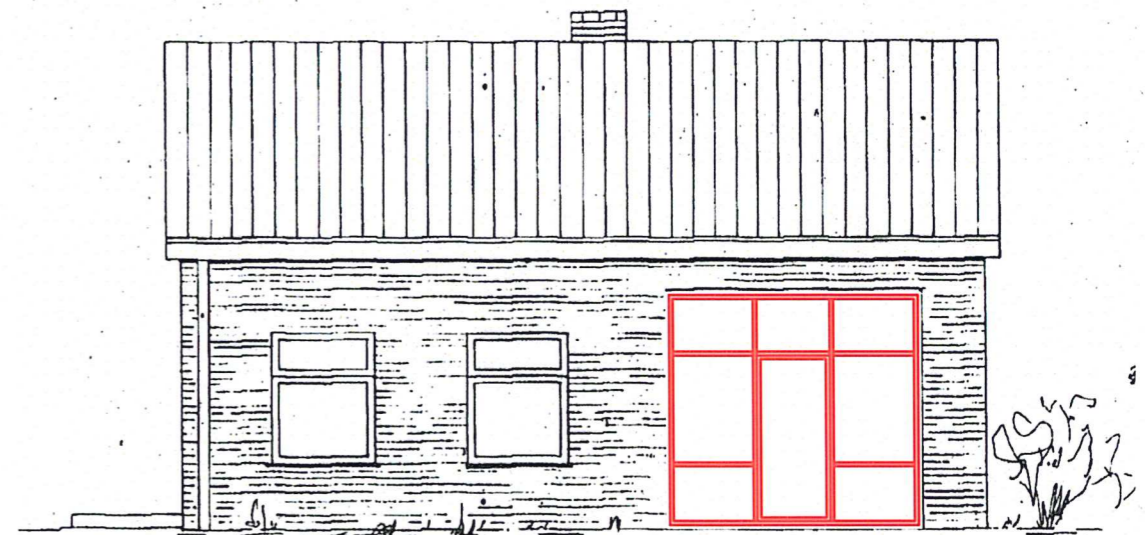

NORDANSICHT



- Abbruch
- Neu
- Bestand

Alle Maße sind
am Bau zu nehmen

- ■ Enno Reinstorf | Dipl.-Ing. Architekt
Architekturbüro und Zimmerei
Marktstraße 1 | 30900 Wedemark OT Brelingen
T.: [05130] 37 43 -60 | F.: [05130] 37 50 -13
www.enno-reinstorf.de | info@enno-reinstorf.de

Bauherr
Feuerwehr Neustadt a. Rbge.
Ortsgruppe Vesbeck
31535 Neustadt
Tel:

Objekt
Erweiterung Gerätehaus
Feuerwehr Neustadt
Ortsgruppe Vesbeck
Am Transformator 1
31535 Neustadt-Vesbeck
Flur-
Flurstück 36/26

Zeichnung
Grundriss, Schnitte, Ansichten
Entwurfsplanung
Maßstab 1 : 100
Zeichnungsnummer: 03/01
Erstellt: 17.10.2015
Bearbeiter: Re

Planänderungen:					
Index	Datum	Bearb.	Bezeichnung-Änderung	Veranl.	

Variante C
07.12.2015