

empirica

Berlin | Bonn | Leipzig



Kleinräumige Bevölkerungsprognose Neustadt am Rübenberge

Zeithorizont 2030/2040

Ludger Baba

Neustadt am Rübenberge, 12. Juni 2017

Inhalt

- Methodik und zentrale Annahmen
- Ergebnisse im Überblick
- Ergebnisse der Trendvariante für die Prognoseräume im Detail

Inhalt

- **Methodik und zentrale Annahmen**
- Ergebnisse im Überblick
- Ergebnisse der Trendvariante für die Prognoseräume im Detail

Prognosemethodik im Überblick

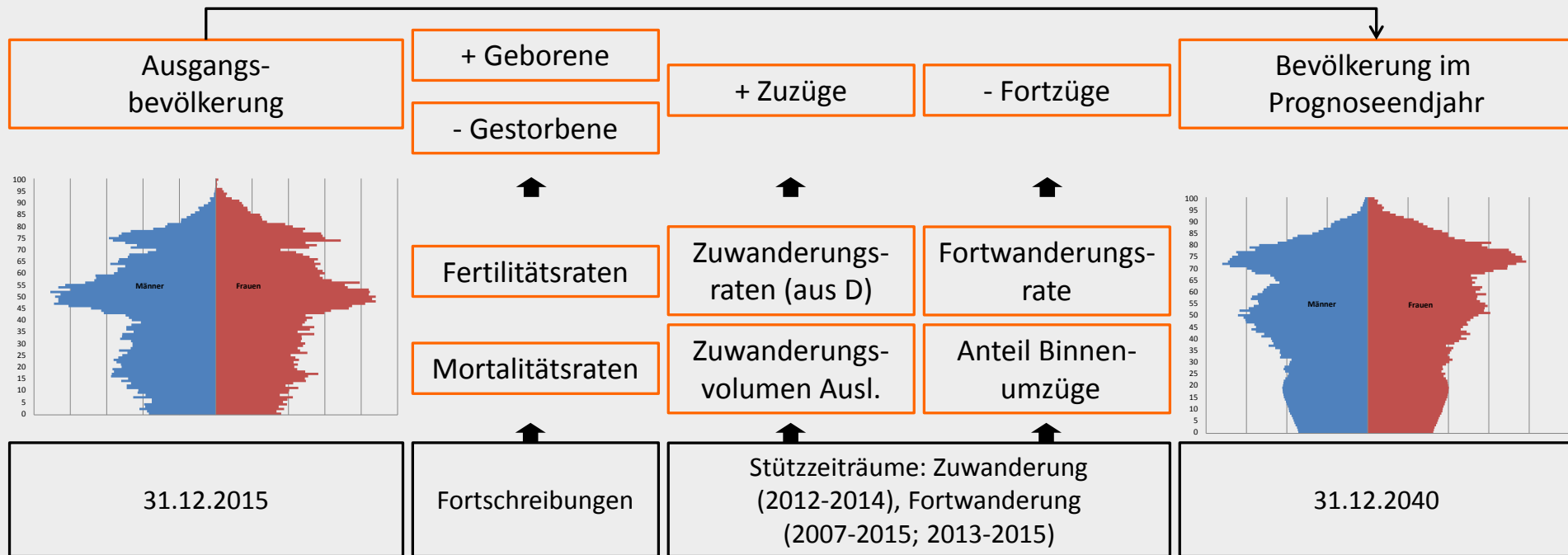

Quelle: eigene Darstellung

Ergänzende Hinweise

- Vorausberechnungen sind „Wenn-dann-Aussagen“
- Zunehmende Kleinräumigkeit erhöht die Prognoseunsicherheiten
- Berechnung von zwei Projektionsvarianten
 - Null-Variante (didaktische Variante)
 - Trendvariante
- Berechnung für Gesamtstadt und 18 Prognoseräume (Ortschaftsbereiche bzw. Stadtteile)

Prognoseräume

(ST = Stadtteil, OB = Ortschaftsbereich)



- ST Neustadt am Rübenberge
- ST Bordenau
- ST Poggenhagen
- ST Mardorf
- ST Eilvese
- ST Schneeren
- ST Suttorf
- OB Bevensen
- OB Mühlenfelder Land (ohne ST Hagen)
- ST Hagen
- OB Otternhagen (ohne ST Otternhagen)
- ST Otternhagen
- ST Mandelsloh
- OB Mandelsloh (ohne ST Mandesloh)
- OB Helstorf (ohne ST Helstorf)
- ST Helstorf
- OB Mariensee (ohne ST Mariensee)
- ST Mariensee

Quelle: Stadt Neustadt am Rübenberge

Altersspezifische Geburtenkennziffer Region Hannover (ohne Stadt Hannover)

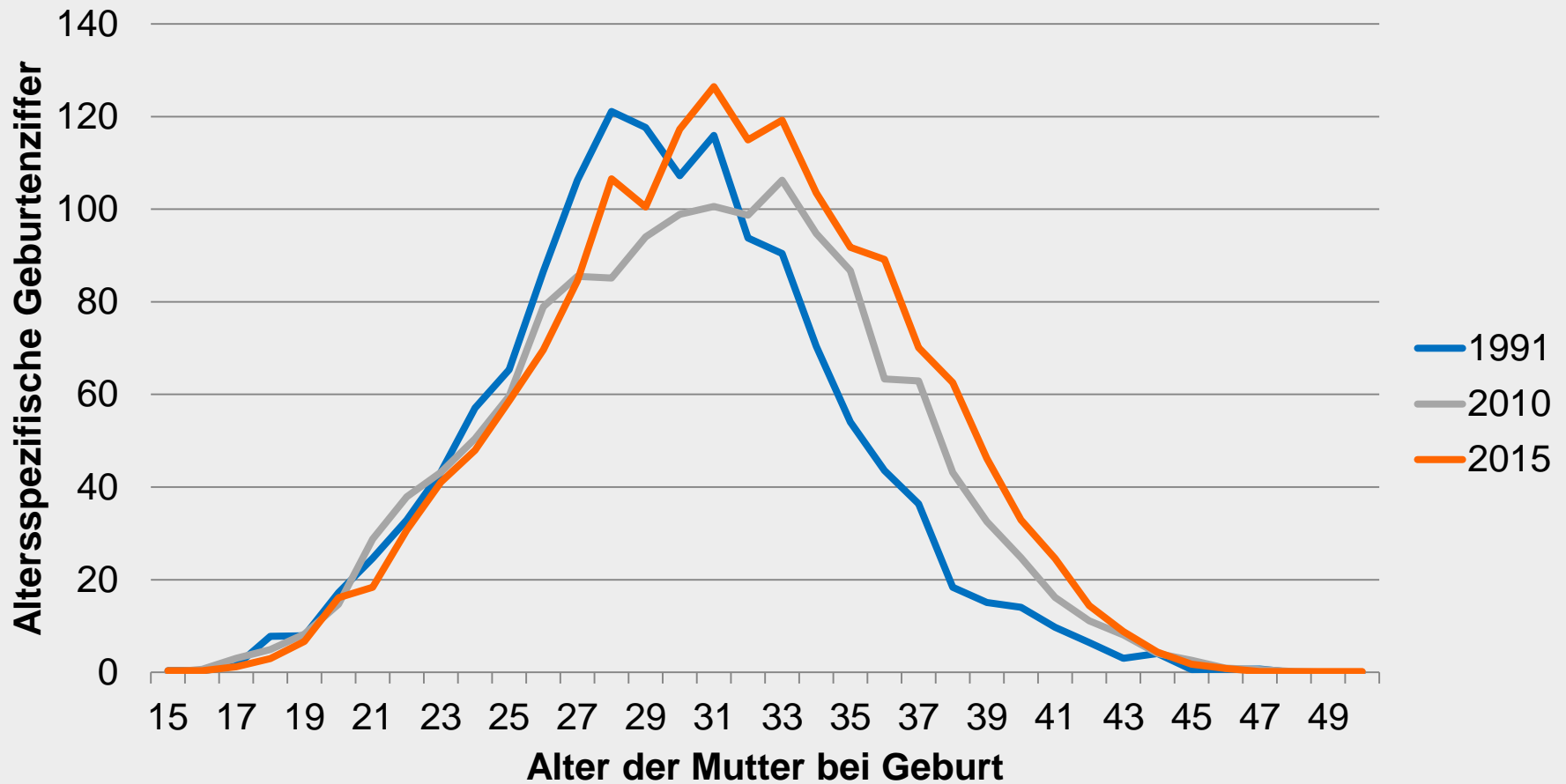

Quelle: Landesamt für Statistik Niedersachsen (LSN)

Altersspezifische Sterberaten in NDS 2012/2014

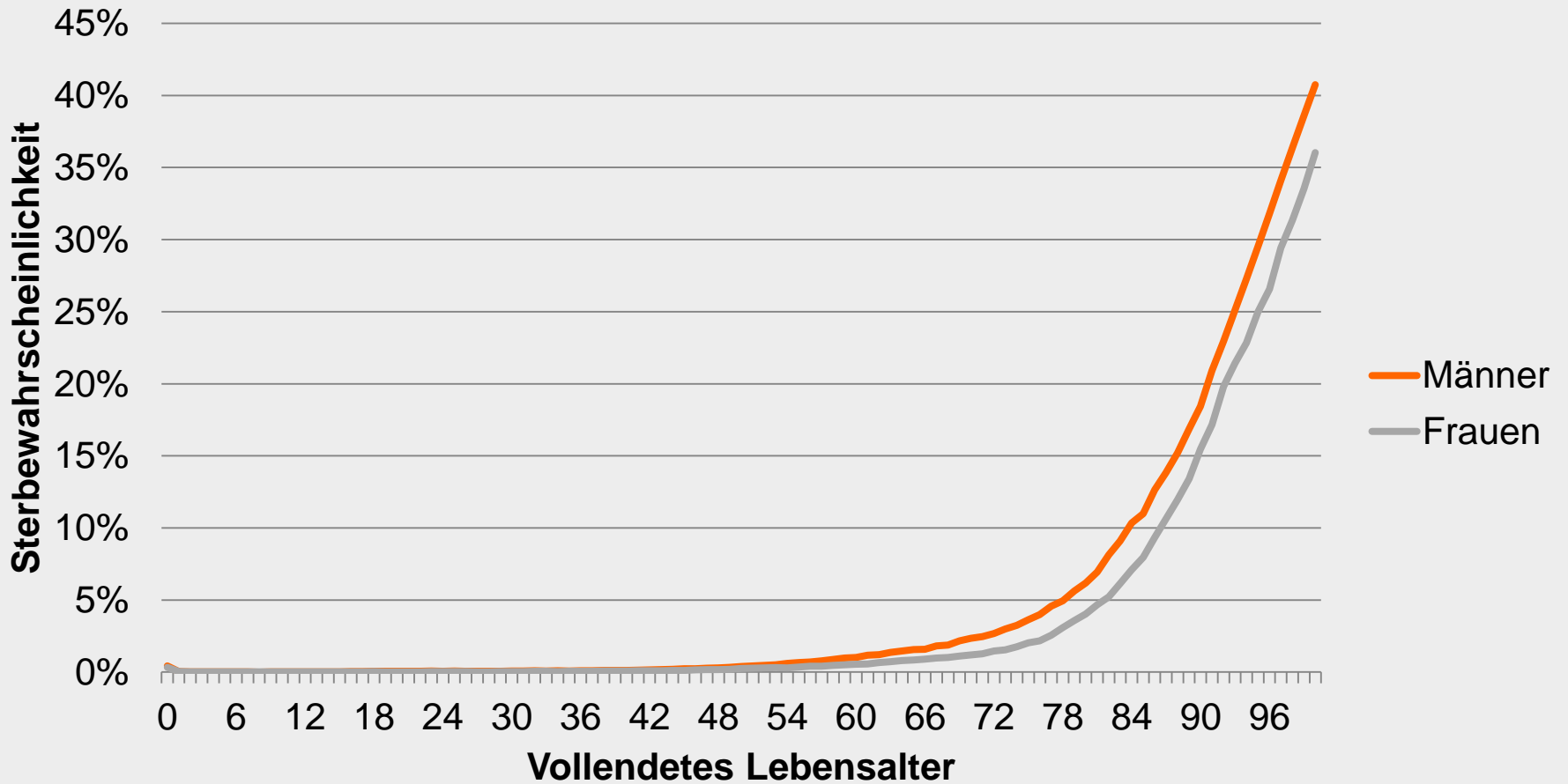

Quelle: Landesamt für Statistik Niedersachsen (LSN)

Wanderungen Neustadt am Rügenberge

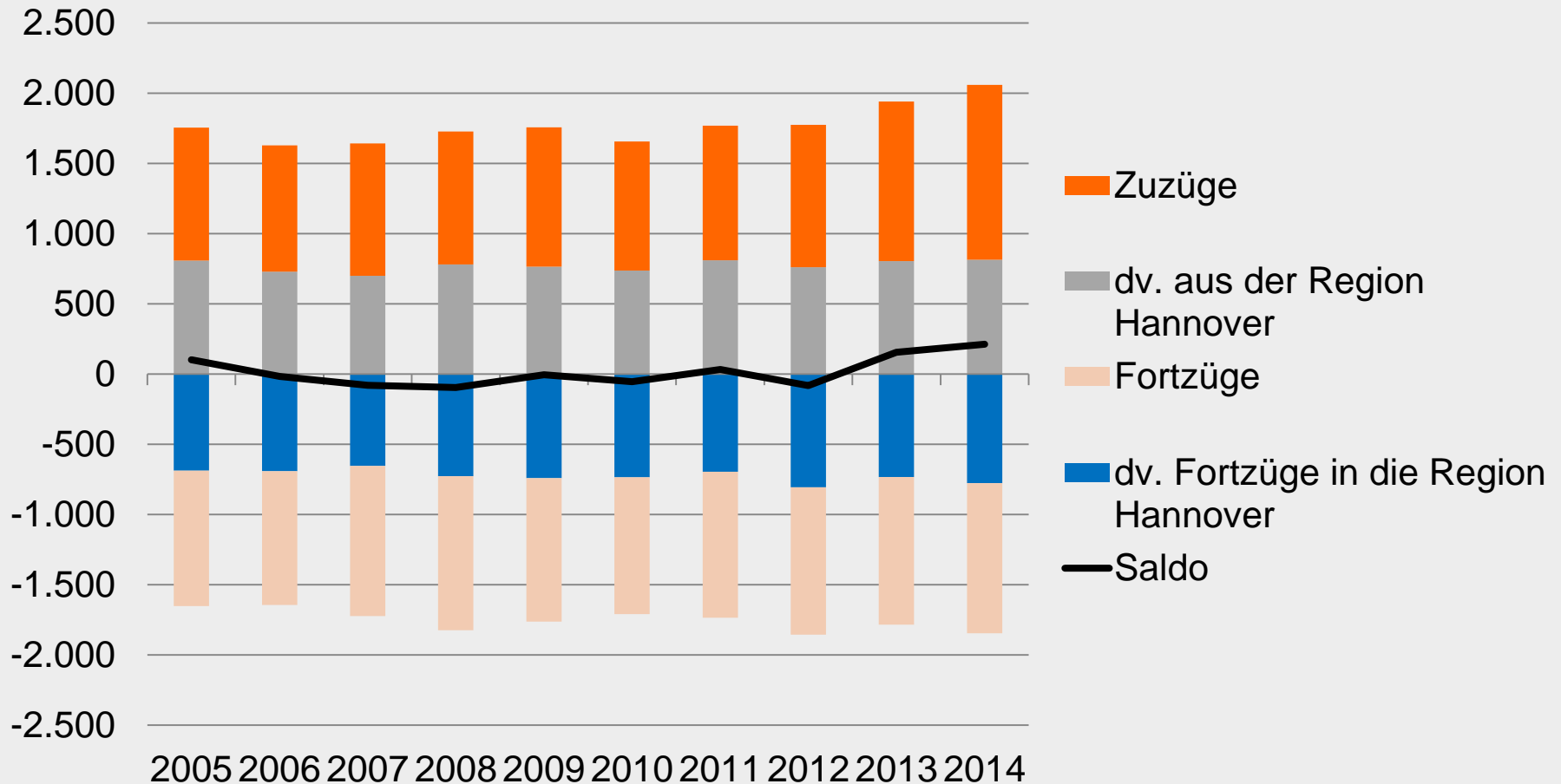

Quelle: Landesamt für Statistik Niedersachsen (LSN)

Zuwanderungsquoten Neustadt am Rügenberge

Durchschnitt 2012 – 2014

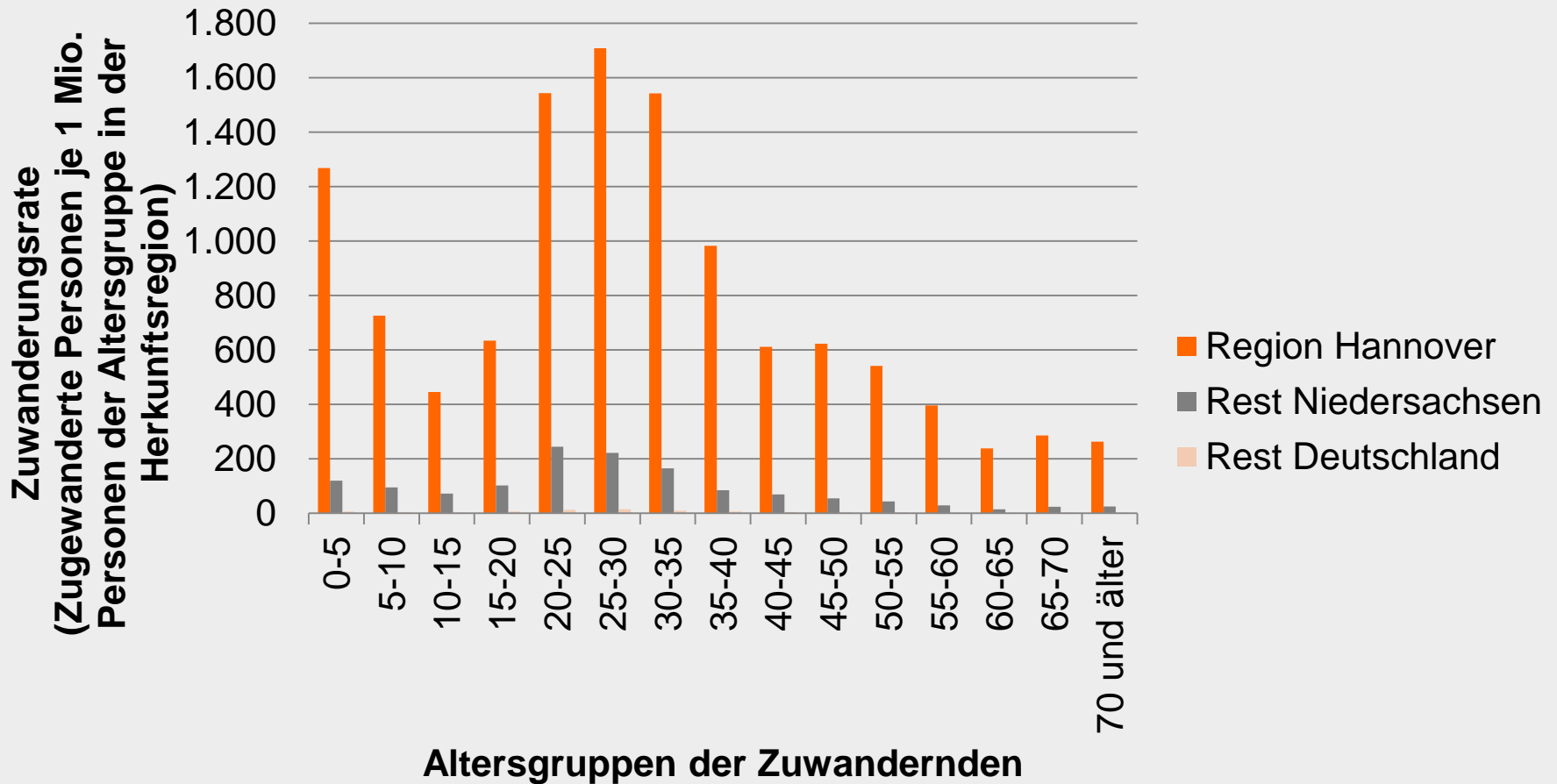

Quelle: LSN, eigene Berechnungen

Fortwanderungsquoten Ø 2007 bis 2015 – Beispiel Stadtteil Neustadt am Rübenberge

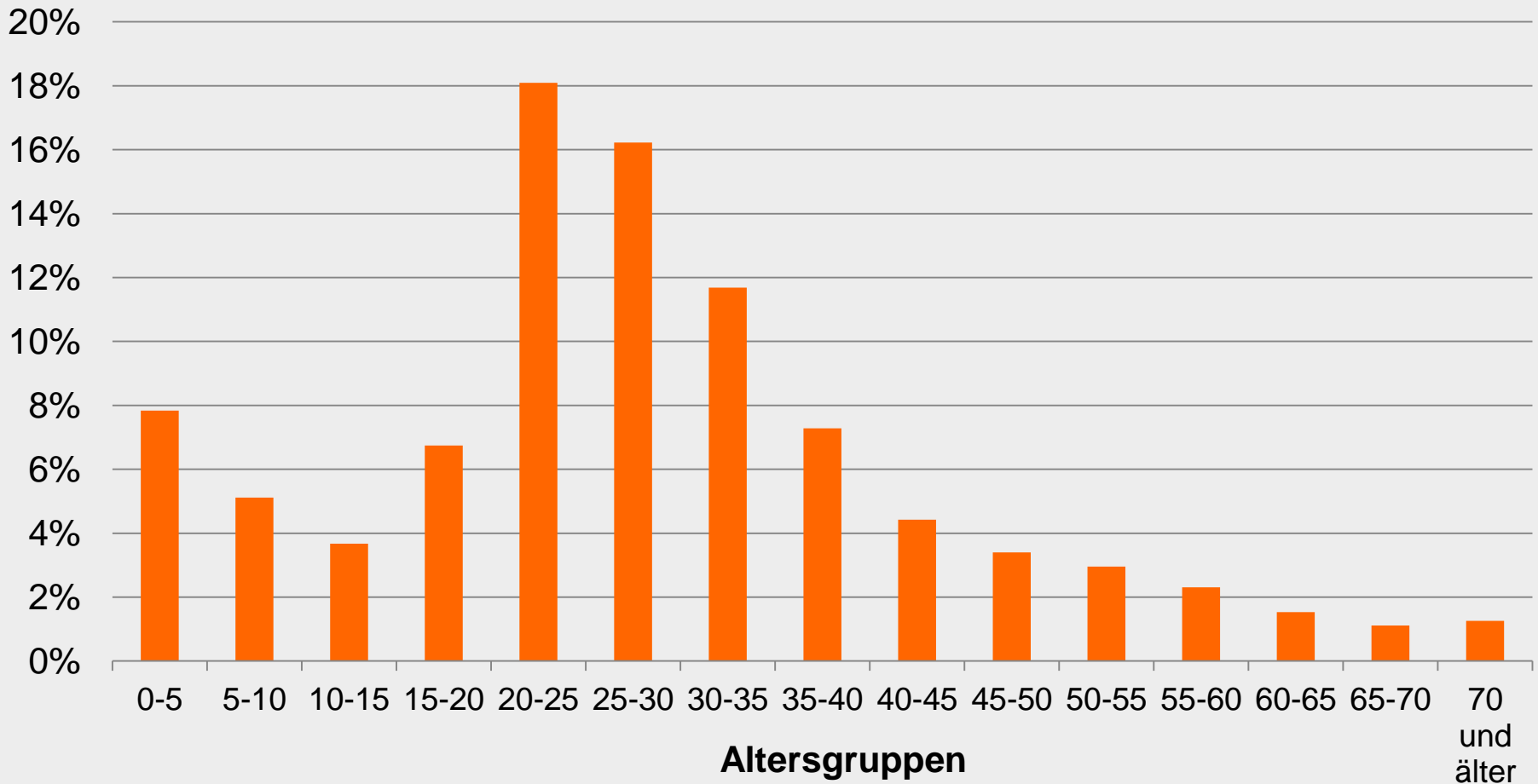

Quelle: Stadt Neustadt am Rübenberge, eigene Berechnungen

Annahmen im Überblick

Merkmale	Null-Variante	Trendvariante mit Wanderungen
Zusammengefasste Geburtenziffer		
2015	1.615	1.615
2020	1.650	1.650
2030	1.650	1.650
Lebenserwartung 2014		
männlich	77,8 Jahre	77,8 Jahre
weiblich	82,8 Jahre	82,8 Jahre
Lebenserwartung 2040		
männlich	81,5 Jahre	81,5 Jahre
weiblich	86,5 Jahre	86,5 Jahre
Wanderungssaldo Stadt Neustadt a. R. 2015-2030	0	1.348

Quelle: LSN, Destatis, eigene Berechnungen und Annahmen

Inhalt

- Methodik und zentrale Annahmen
- **Ergebnisse im Überblick**
- Ergebnisse der Trendvariante für die Prognoseräume im Detail

Ergebnisse im Überblick – Trendvariante

	IST	PROGNOSE-DATEN			Veränderung	
	2015	2020	2030	2040	absolut	in %
Stadt Neustadt am Rübenberge	45.617	45.775	44.686	43.475	-2.142	-4,7%
ST Mardorf	1.945	1.903	1.775	1.667	-278	-14,3%
ST Schneeren	1.420	1.342	1.236	1.151	-269	-19,0%
ST Neustadt am Rübenberge	19.174	19.586	19.655	19.470	296	1,5%
ST Poggenhagen	2.304	2.266	2.148	2.058	-246	-10,7%
ST Bordenau	2.842	2.858	2.831	2.782	-60	-2,1%
ST Suttorf	1.020	976	907	857	-163	-16,0%
ST Eilvese	1.551	1.610	1.600	1.566	15	1,0%
OB Mariensee (ohne ST Mariensee)	1.054	1.072	1.035	1.007	-47	-4,5%
ST Mariensee	1.062	1.069	1.019	964	-98	-9,2%
OB Mühlenfelder Land (ohne ST Hagen)	2.029	2.010	1.901	1.814	-215	-10,6%
ST Hagen	1.433	1.433	1.405	1.366	-67	-4,7%
OB Bevensen	722	678	608	576	-146	-20,3%
OB Helstorf (ohne ST Helstorf)	1.267	1.232	1.145	1.089	-178	-14,0%
ST Helstorf	1.333	1.341	1.306	1.258	-75	-5,6%
OB Otternhagen (ohne ST Otternhagen)	1.828	1.780	1.650	1.540	-288	-15,8%
ST Otternhagen	1.597	1.594	1.530	1.475	-122	-7,6%
OB Mandelsloh (ohne ST Mandelsloh)	1.828	1.815	1.745	1.681	-147	-8,0%
ST Mandelsloh	1.208	1.212	1.190	1.153	-55	-4,6%

Quelle: Neustadt am Rübenberge, eigene Berechnungen

Ergebnisse im Überblick (Durchschnittsalter) – Trendvariante

	IST	PROGNOSE-DATEN			Veränderung	
	2015	2020	2030	2040	absolut	in %
Stadt Neustadt am Rübenberge	44,7	45,7	47,5	49,0	4,3	9,6%
ST Mardorf	48,6	49,0	48,9	48,6	0,0	-0,1%
ST Schneeren	45,6	47,0	48,8	49,9	4,2	9,2%
ST Neustadt am Rübenberge	44,3	45,2	47,0	48,8	4,5	10,1%
ST Poggenhagen	45,3	46,5	48,2	49,9	4,6	10,2%
ST Bordenau	45,1	45,7	46,7	48,3	3,2	7,0%
ST Suttorf	44,0	46,1	48,7	50,4	6,4	14,6%
ST Eilvese	45,6	45,9	47,2	48,5	2,9	6,4%
OB Mariensee (ohne ST Mariensee)	42,0	43,5	46,3	48,3	6,4	15,1%
ST Mariensee	47,4	47,4	48,1	49,1	1,6	3,4%
OB Mühlenfelder Land (ohne ST Hagen)	45,1	45,9	48,1	49,6	4,5	9,9%
ST Hagen	42,0	44,1	47,3	49,6	7,6	18,1%
OB Bevensen	45,1	47,3	50,3	51,7	6,6	14,7%
OB Helstorf (ohne ST Helstorf)	45,4	46,9	49,8	51,4	6,1	13,4%
ST Helstorf	45,8	47,0	48,5	49,6	3,7	8,1%
OB Otternhagen (ohne ST Otternhagen)	46,0	47,1	48,5	49,4	3,4	7,4%
ST Otternhagen	43,4	44,6	46,8	48,5	5,0	11,6%
OB Mandelsloh (ohne ST Mandelsloh)	44,3	45,5	47,6	49,2	4,9	11,2%
ST Mandelsloh	43,0	44,5	46,9	48,6	5,6	13,0%

Quelle: Neustadt am Rübenberge, eigene Berechnungen

Inhalt

- Methodik und zentrale Annahmen
- Ergebnisse im Überblick
- **Ergebnisse der Trendvariante für die Prognoseräume im Detail**

Gesamtstadt – Bewegungsstatistik

	Ist Werte			Projektion			
	2006	2015	Ø p.a.	2016	2030	2040	Ø p.a.
Bevölkerung am Jahresanfang	44.879	44.103	-86	45.617	44.803	43.604	-84
Geburten	366	353	343	390	362	334	369
Sterbefälle	437	506	443	492	567	577	550
Natürlicher Saldo	-71	-153	-100	-102	-204	-243	-181
Außenzuzug	k.A.	k.A.	k.A.	1.969	1.783	1.724	1.820
Außenfortzug*	k.A.	k.A.	k.A.	1.860	1.696	1.611	1.737
nachrichtl: Saldo Flüchtlingswand.	k.A.	k.A.	k.A.	152	0	0	13
Wanderungssaldo	11	655	87	261	87	113	96
Binnenzuzug	k.A.	k.A.	k.A.	1.003	911	862	934
Binnenfortzug	k.A.	k.A.	k.A.	1.003	911	862	934
Binnensaldo	0	0	0	0	0	0	0
Bevölkerung am Jahresende	44.805	44.583	-25	45.777	44.686	43.475	-96

Quelle: Neustadt am Rübenberge, eigene Berechnungen

Gesamtstadt – Projektion

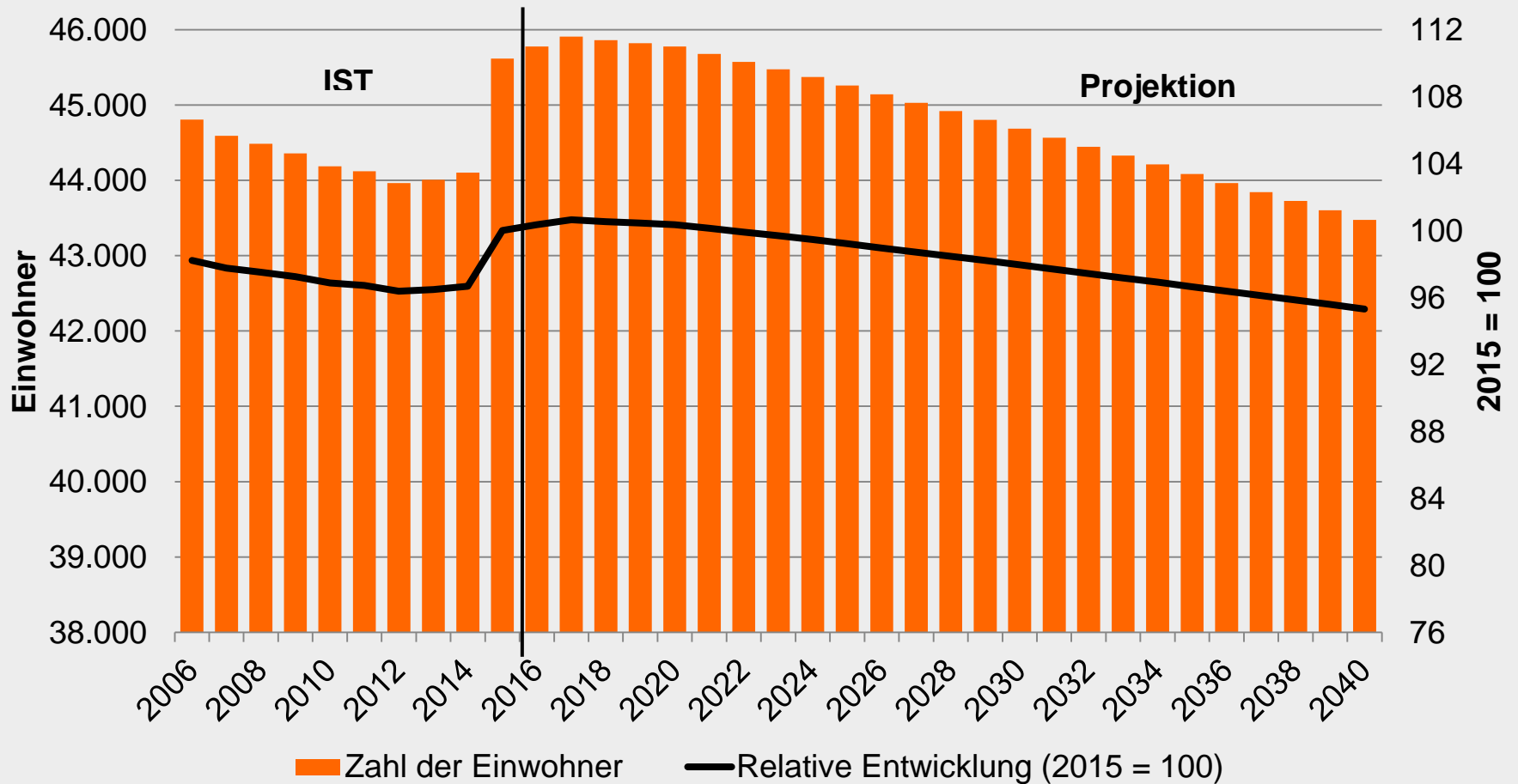

Quelle: Neustadt am Rübenberge, eigene Berechnungen

Gesamtstadt – Altersstruktur

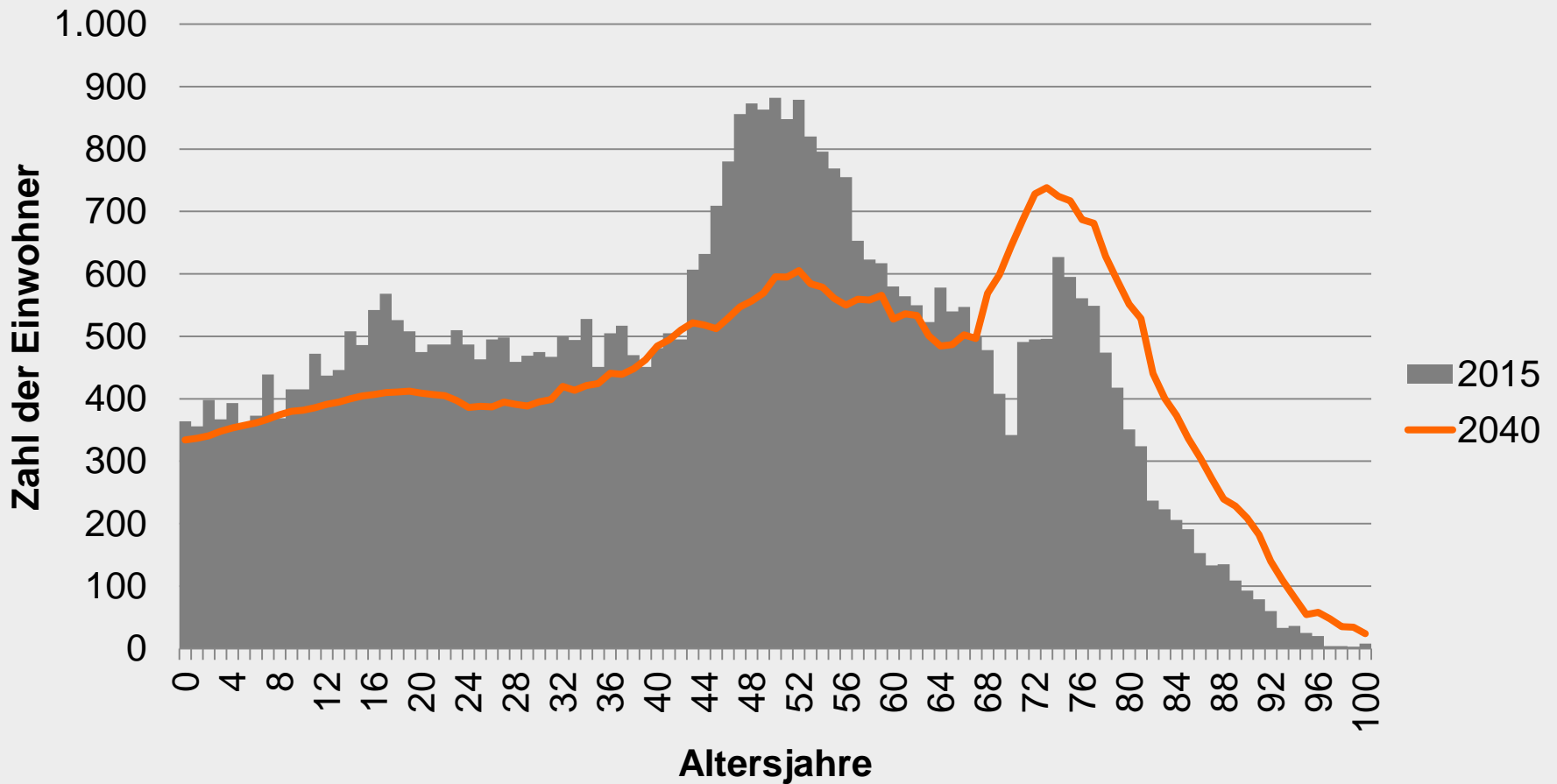

Quelle: Neustadt am Rübenberge, eigene Berechnungen

ST Neustadt am Rübenberge – Bewegungsstatistik

	Ist Werte			Projektion			
	2006	2015	Ø p.a.	2016	2030	2040	Ø p.a.
Bevölkerung am Jahresanfang	18.080	18.392	35	19.174	19.664	19.495	13
Geburten	155	151	152	174	163	152	167
Sterbefälle	208	245	207	217	250	256	242
Natürlicher Saldo	-53	-94	-55	-42	-87	-103	-75
Außenzuzug	k.A.	k.A.	k.A.	881	795	770	812
Außenfortzug*	k.A.	k.A.	k.A.	820	761	728	776
nachrichtl: Saldo Flüchtlingswand.	k.A.	k.A.	k.A.	70	0	0	6
Wanderungssaldo	-13	474	63	131	35	41	42
Binnenzuzug	k.A.	k.A.	k.A.	316	288	272	295
Binnenfortzug	k.A.	k.A.	k.A.	263	245	234	250
Binnensaldo	120	34	65	53	43	38	45
Bevölkerung am Jahresende	18.135	18.807	75	19.316	19.655	19.470	6

Quelle: Neustadt am Rübenberge, eigene Berechnungen

ST Neustadt am Rübenberge – Projektion

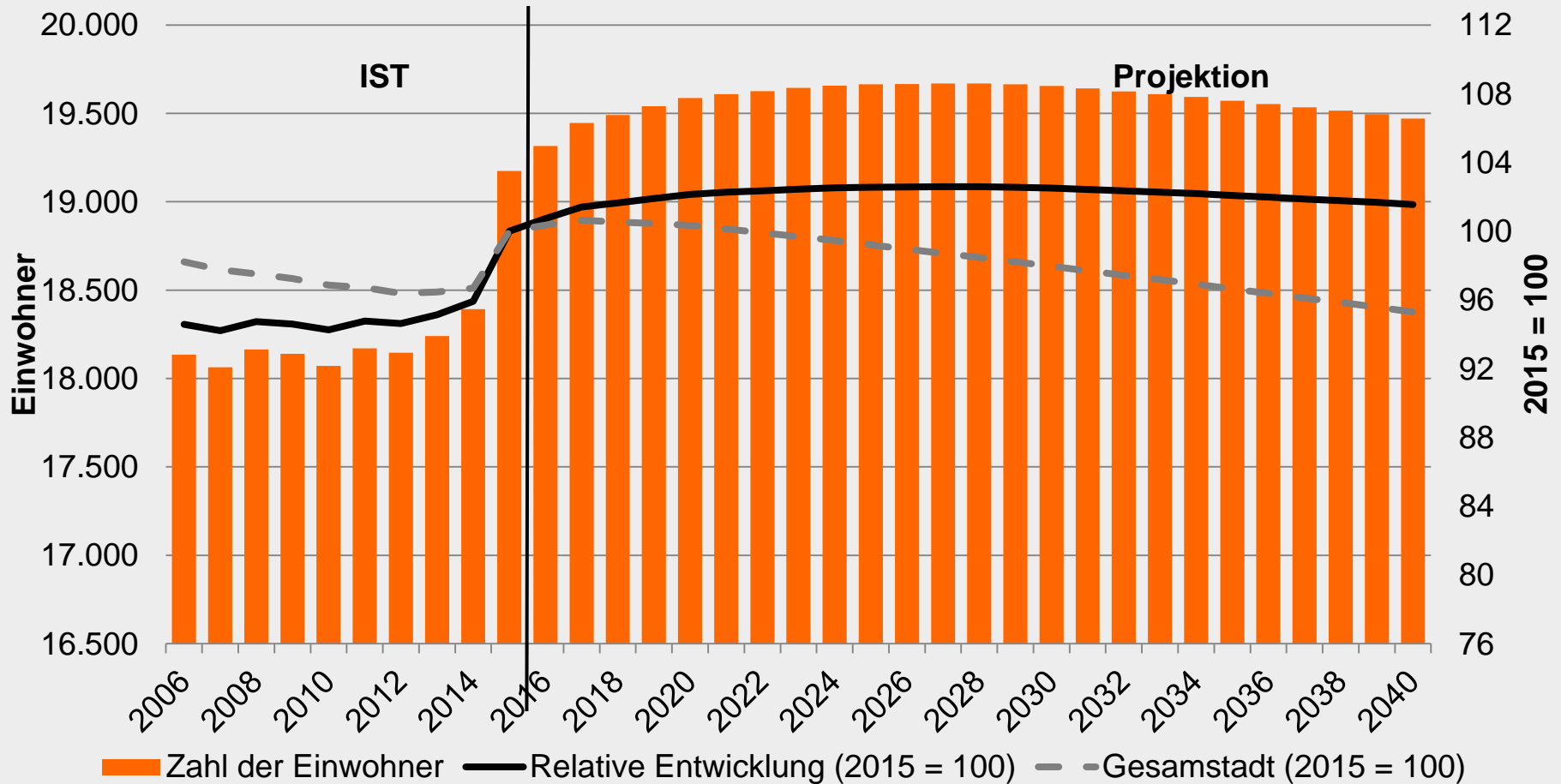

Quelle: Neustadt am Rübenberge, eigene Berechnungen

ST Neustadt am Rübenberge – Altersstruktur

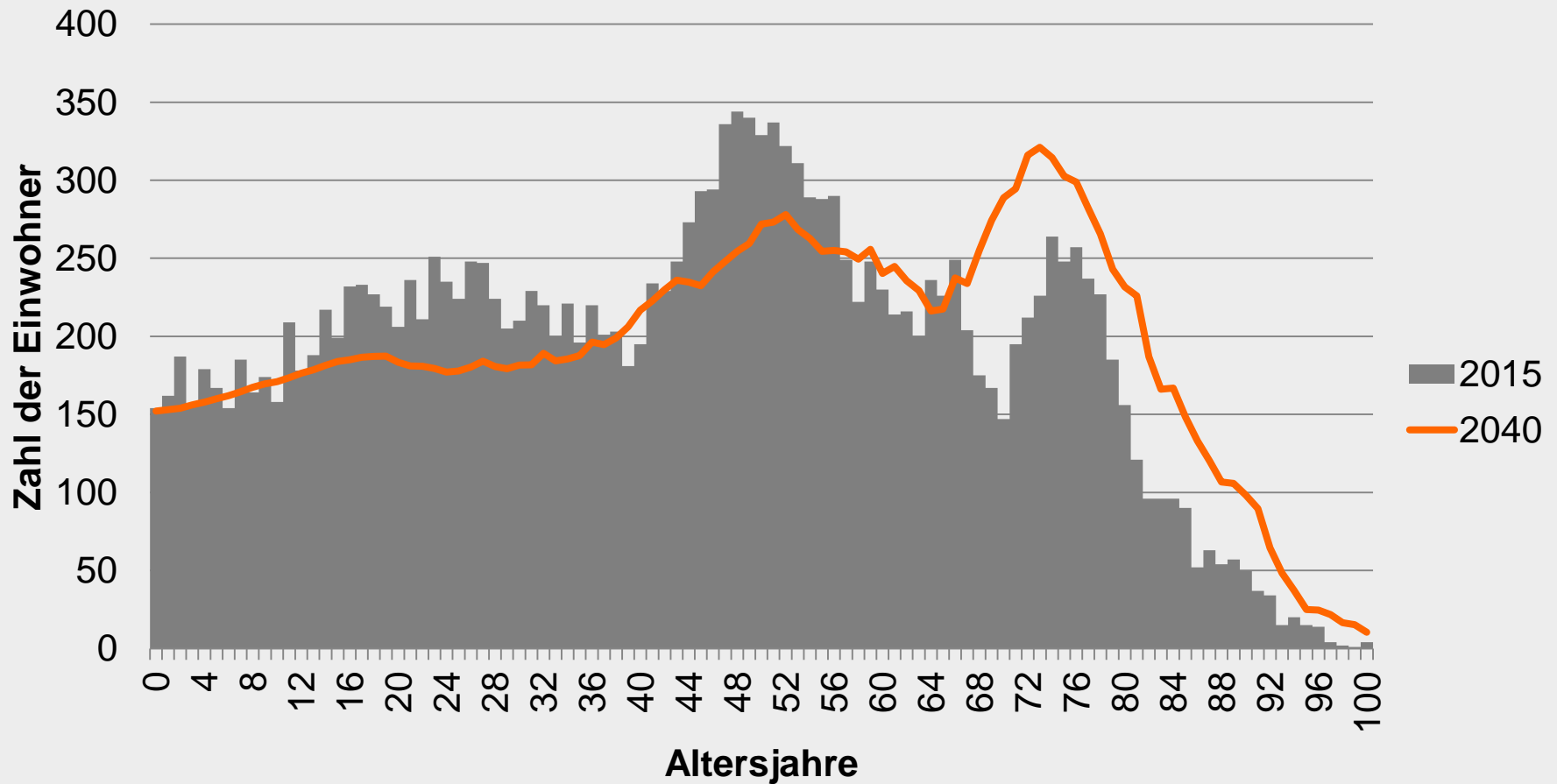

Quelle: Neustadt am Rübenberge, eigene Berechnungen

OB Mühlenfelder Land (ohne ST Hagen) – Bewegungsstatistik

	Ist Werte		
	2006	2015	Ø p.a.
Bevölkerung am Jahresanfang	2.134	1.987	-16
Geburten	25	15	17
Sterbefälle	22	22	21
Natürlicher Saldo	3	-7	-5
Außenzuzug	k.A.	k.A.	k.A.
Außenfortzug*	k.A.	k.A.	k.A.
nachrichtl: Saldo Flüchtlingswand.	k.A.	k.A.	k.A.
Wanderungssaldo	11	15	2
Binnen-zuzug	k.A.	k.A.	k.A.
Binnenfortzug	k.A.	k.A.	k.A.
Binnensaldo	4	-1	-11
Bevölkerung am Jahresende	2.152	1.994	-18

	Projektion			
	2016	2030	2040	Ø p.a.
	2.029	1.910	1.822	-9
	15	14	13	14
	23	23	24	23
	-8	-10	-11	-9
	83	76	73	77
	71	67	63	68
	5	0	0	0
	17	9	10	9
	58	53	50	54
	66	62	58	63
	-7	-9	-8	-9
	2.031	1.901	1.814	-9

Quelle: Neustadt am Rübenberge, eigene Berechnungen

OB Mühlenfelder Land (ohne ST Hagen) – Projektion

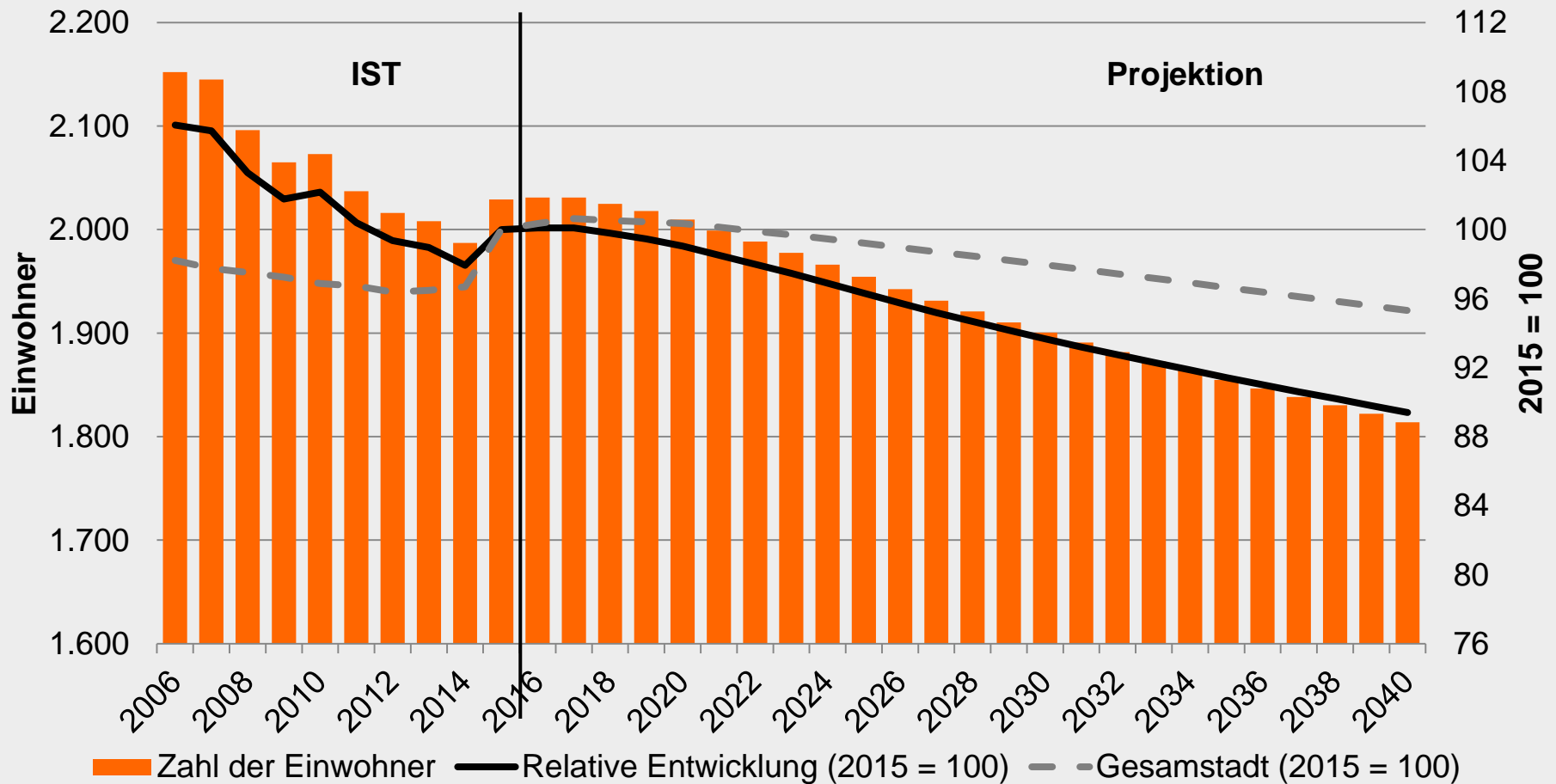

Quelle: Neustadt am Rübenberge, eigene Berechnungen

OB Mühlenfelder Land (ohne ST Hagen) – Altersstruktur

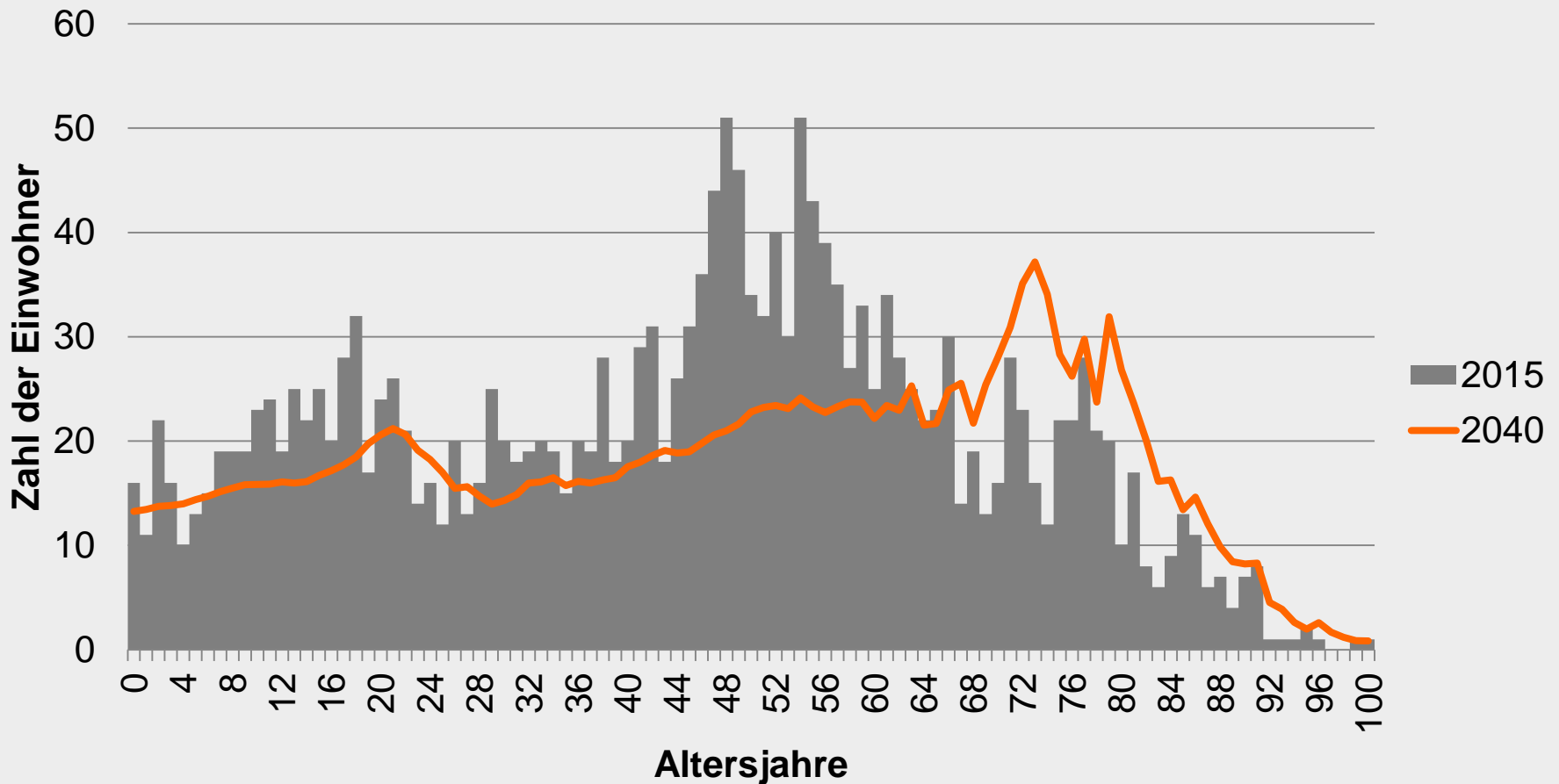

Quelle: Neustadt am Rübenberge, eigene Berechnungen

ST Hagen – Bewegungsstatistik

	Ist Werte			Projektion			
	2006	2015	Ø p.a.	2016	2030	2040	Ø p.a.
Bevölkerung am Jahresanfang	1.441	1.412	-3	1.433	1.408	1.370	-3
Geburten	9	22	12	13	12	10	12
Sterbefälle	12	17	10	13	17	19	17
Natürlicher Saldo	-3	5	2	1	-5	-8	-4
Außenzuzug	k.A.	k.A.	k.A.	51	47	45	48
Außenfortzug*	k.A.	k.A.	k.A.	55	47	44	48
nachrichtl: Saldo Flüchtlingswand.	k.A.	k.A.	k.A.	2	0	0	0
Wanderungssaldo	-8	-13	0	-1	0	1	0
Binnenzuzug	k.A.	k.A.	k.A.	50	45	43	46
Binnenfortzug	k.A.	k.A.	k.A.	50	43	40	44
Binnensaldo	-45	3	-5	0	2	3	2
Bevölkerung am Jahresende	1.385	1.407	2	1.432	1.405	1.366	-3

Quelle: Neustadt am Rübenberge, eigene Berechnungen

ST Hagen – Projektion

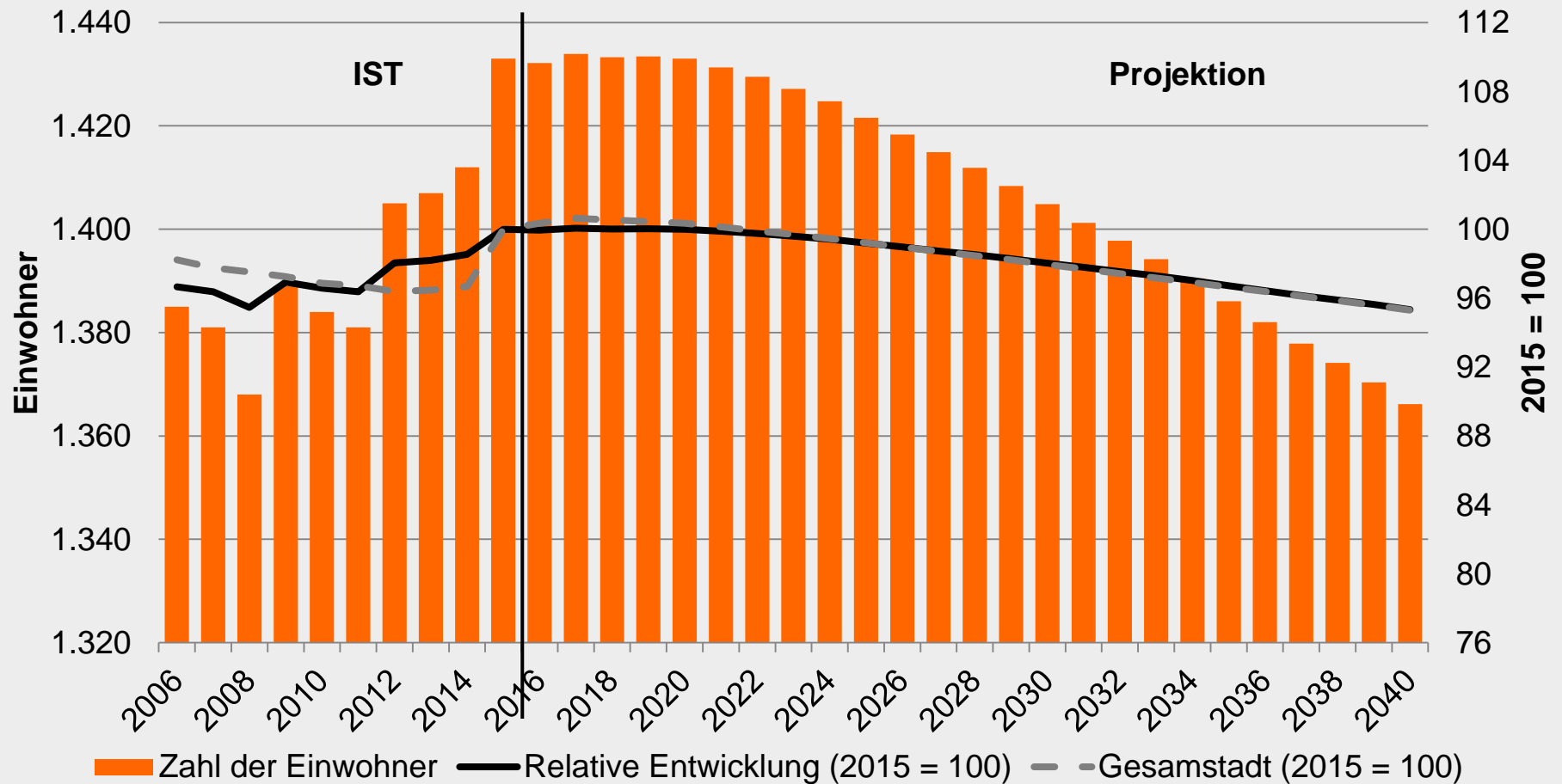

Quelle: Neustadt am Rübenberge, eigene Berechnungen

ST Hagen – Altersstruktur

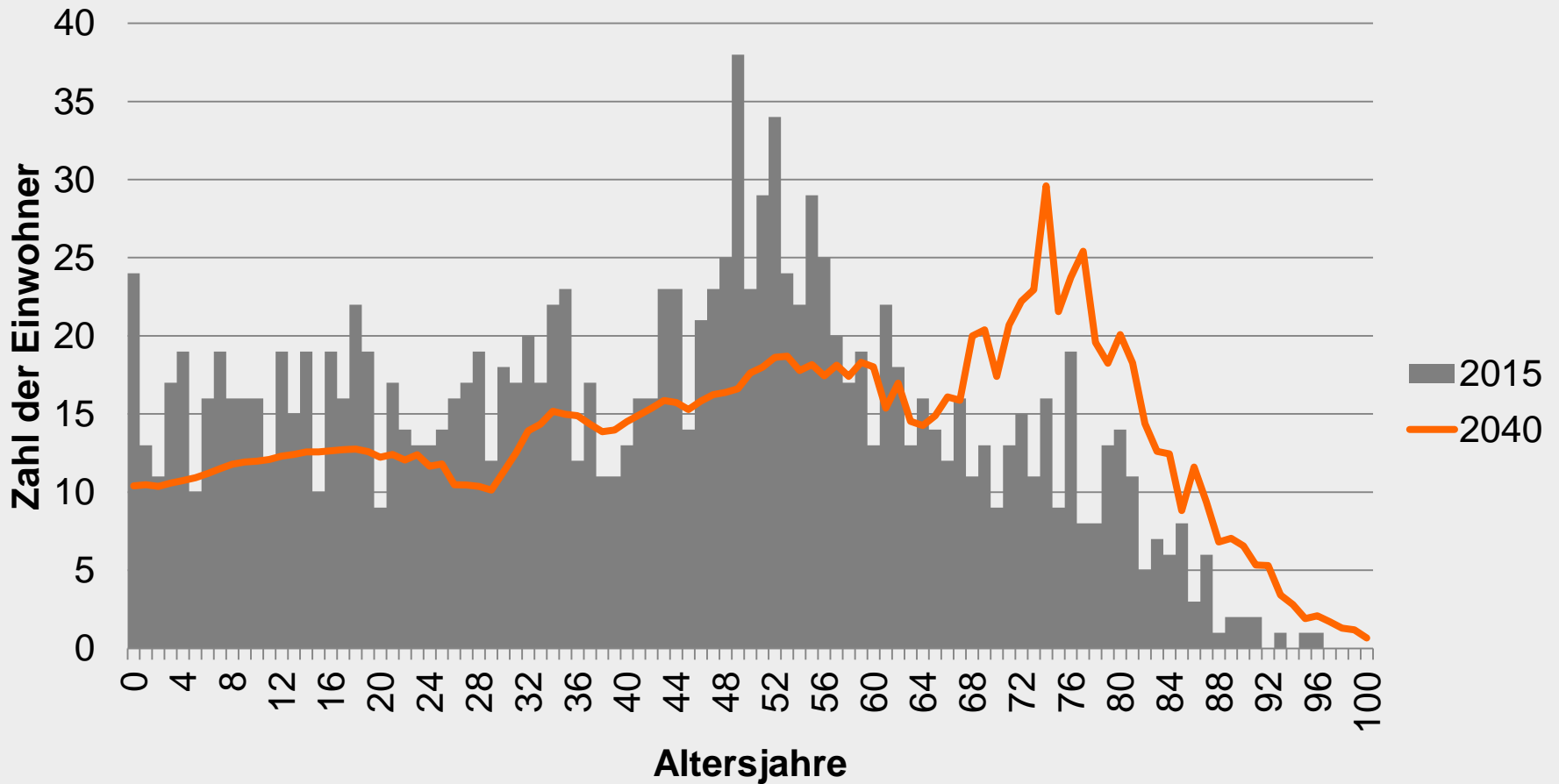

Quelle: Neustadt am Rügenberge, eigene Berechnungen

OB Otternhagen (ohne ST Otternhagen) – Bewegungsstatistik

	Ist Werte		
	2006	2015	Ø p.a.
Bevölkerung am Jahresanfang	1.814	1.770	-5
Geburten	12	11	14
Sterbefälle	15	22	16
Natürlicher Saldo	-3	-11	-3
Außenzuzug	k.A.	k.A.	k.A.
Außenfortzug*	k.A.	k.A.	k.A.
nachrichtl: Saldo Flüchtlingswand.	k.A.	k.A.	k.A.
Wanderungssaldo	1	39	5
Binnen-zuzug	k.A.	k.A.	k.A.
Binnenfortzug	k.A.	k.A.	k.A.
Binnensaldo	-10	-15	-6
Bevölkerung am Jahresende	1.802	1.783	-2

	Projektion			
	2016	2030	2040	Ø p.a.
Bevölkerung am Jahresanfang	1.828	1.662	1.552	-12
Geburten	14	12	12	13
Sterbefälle	16	18	18	18
Natürlicher Saldo	-2	-6	-7	-5
Außenzuzug	58	53	51	54
Außenfortzug*	62	55	53	57
nachrichtl: Saldo Flüchtlingswand.	2	0	0	0
Wanderungssaldo	-1	-2	-1	-2
Binnen-zuzug	45	41	39	42
Binnenfortzug	50	45	43	46
Binnensaldo	-5	-4	-4	-4
Bevölkerung am Jahresende	1.820	1.650	1.540	-12

Quelle: Neustadt am Rübenberge, eigene Berechnungen

OB Otternhagen (ohne ST Otternhagen) – Projektion

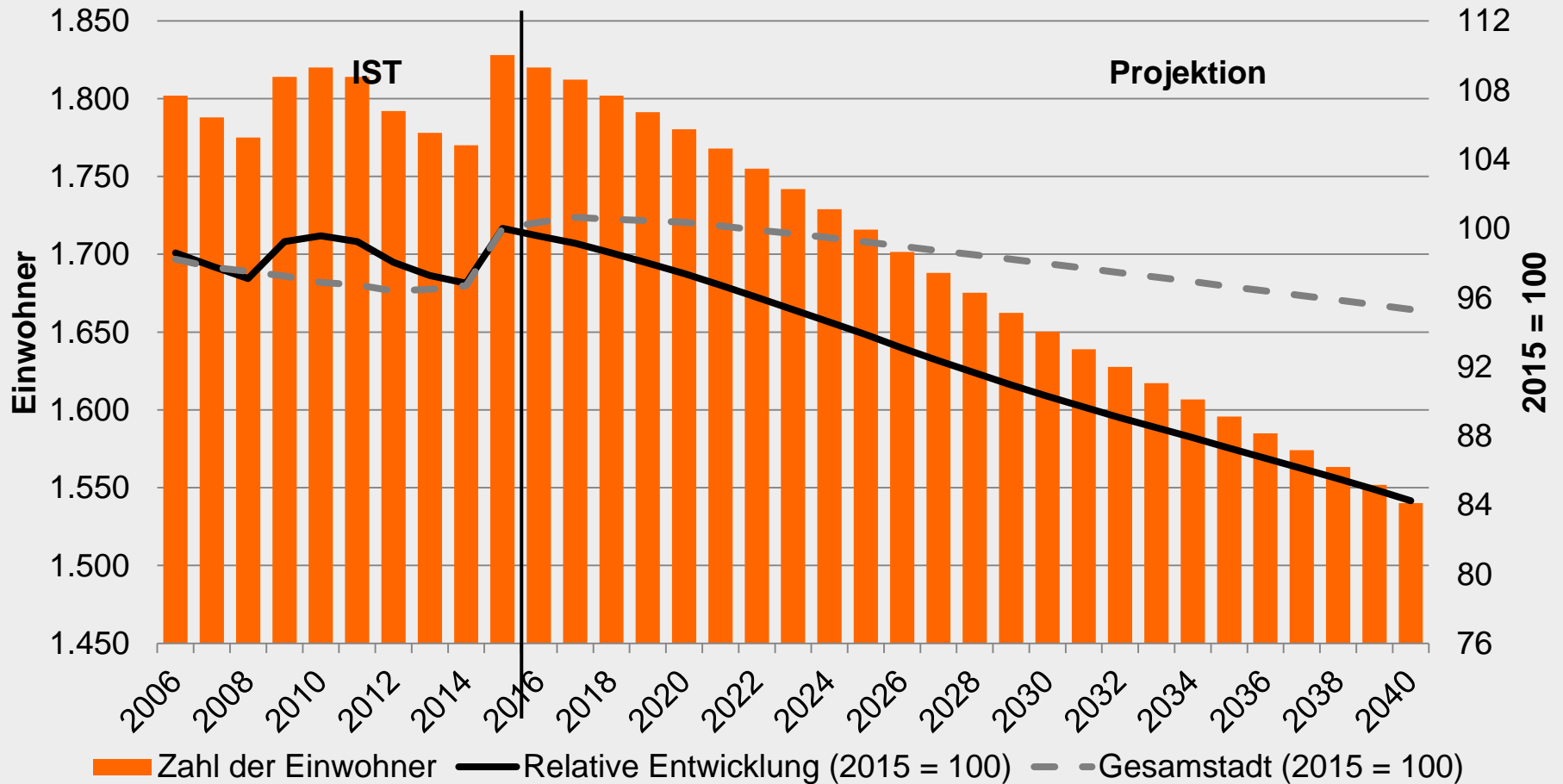

Quelle: Neustadt am Rübenberge, eigene Berechnungen

OB Otternhagen (ohne ST Otternhagen) – Altersstruktur

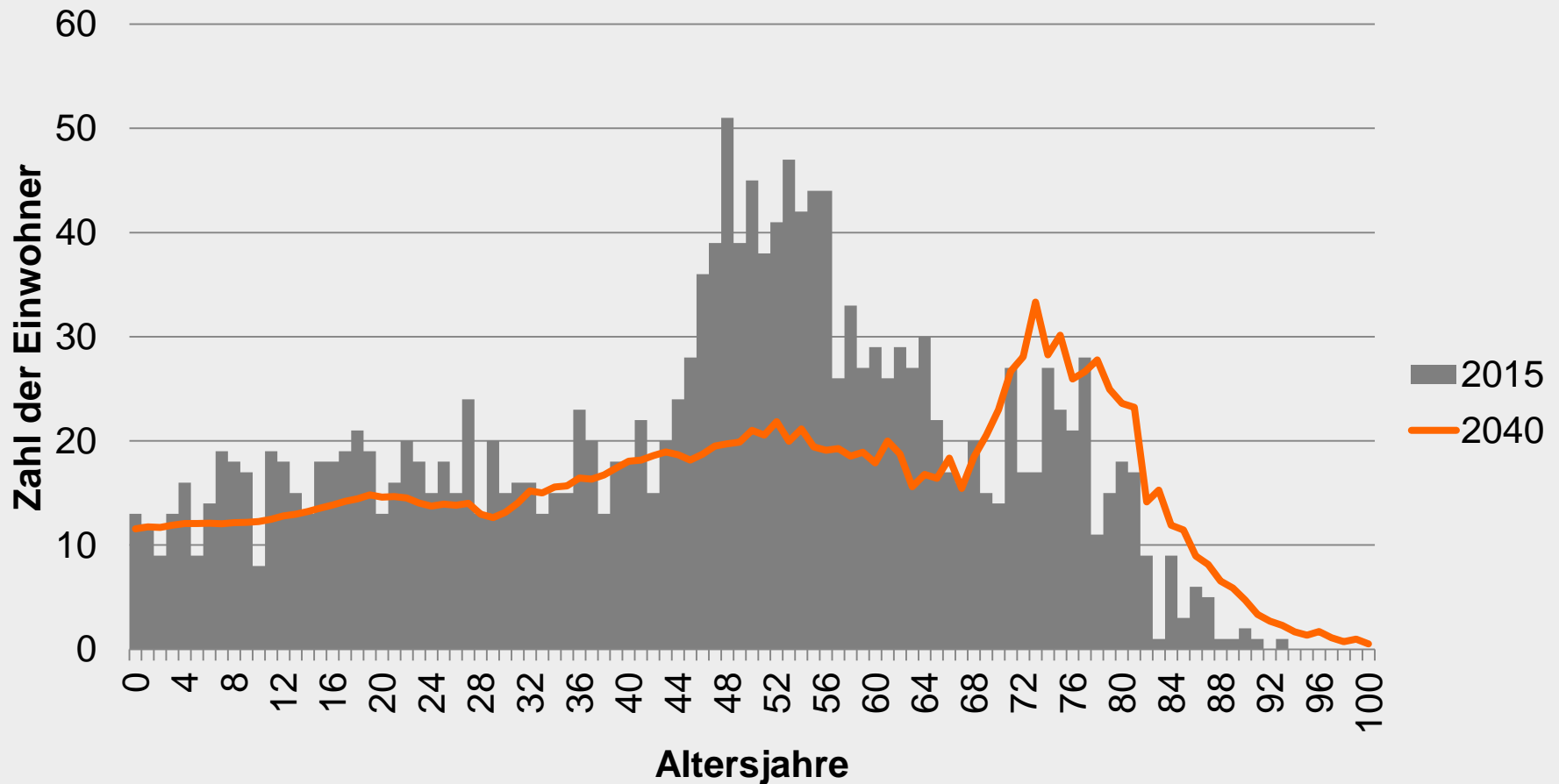

Quelle: Neustadt am Rügenberge, eigene Berechnungen

ST Otternhagen – Bewegungsstatistik

	Ist Werte			Projektion			
	2006	2015	Ø p.a.	2016	2030	2040	Ø p.a.
Bevölkerung am Jahresanfang	1.616	1.580	-4	1.597	1.536	1.481	-5
Geburten	24	9	12	15	12	11	13
Sterbefälle	17	10	14	15	18	18	17
Natürlicher Saldo	7	-1	-2	0	-6	-7	-4
Außenzuzug	k.A.	k.A.	k.A.	71	65	62	66
Außenfortzug*	k.A.	k.A.	k.A.	65	60	56	61
nachrichtl: Saldo Flüchtlingswand.	k.A.	k.A.	k.A.	4	0	0	0
Wanderungssaldo	-8	22	8	10	5	6	5
Binnenzuzug	k.A.	k.A.	k.A.	46	42	40	43
Binnenfortzug	k.A.	k.A.	k.A.	51	47	45	49
Binnensaldo	-24	-33	-11	-5	-5	-5	-6
Bevölkerung am Jahresende	1.591	1.568	-3	1.602	1.530	1.475	-5

Quelle: Neustadt am Rübenberge, eigene Berechnungen

ST Otternhagen – Projektion

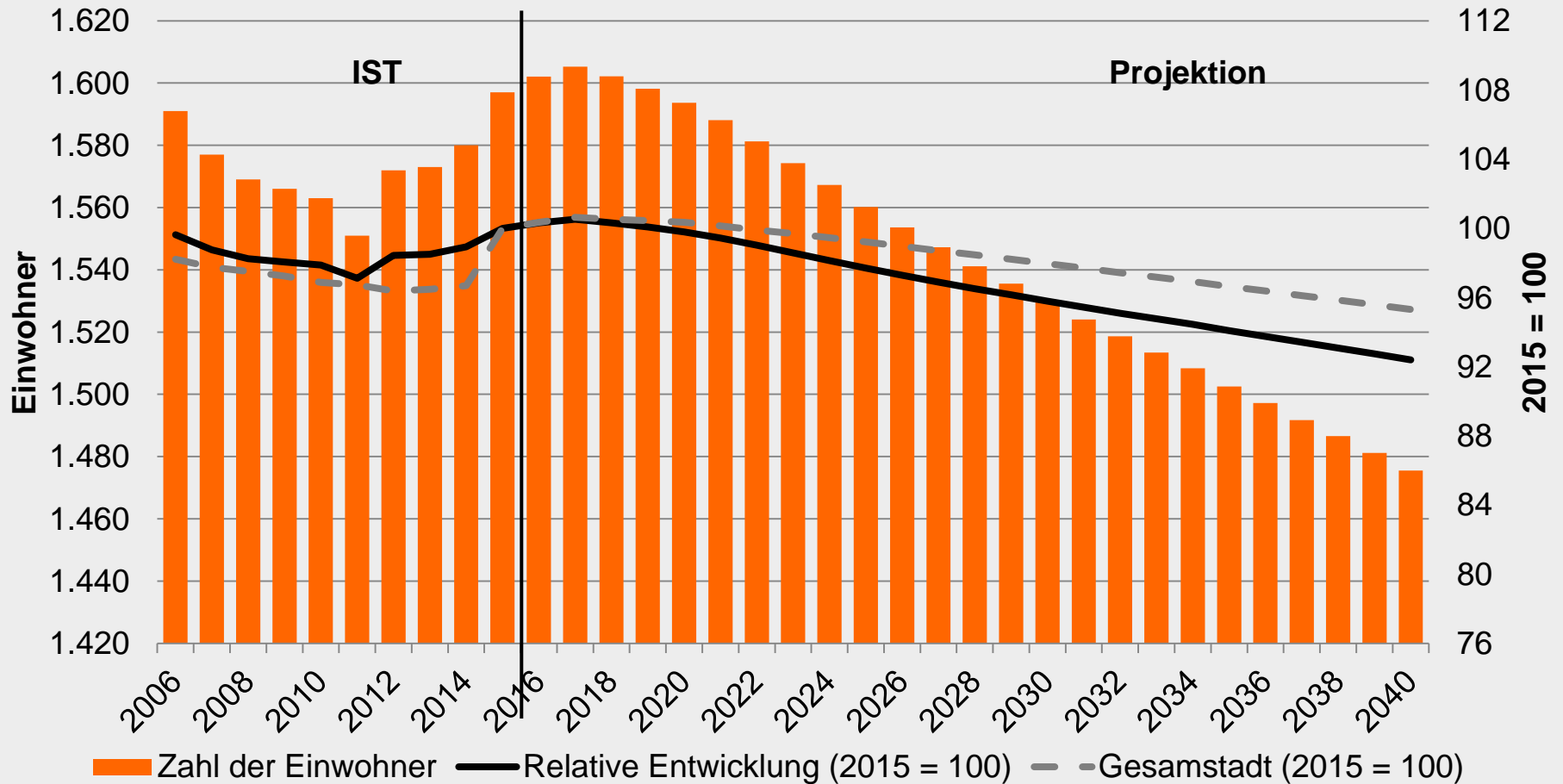

Quelle: Neustadt am Rübenberge, eigene Berechnungen

ST Otternhagen – Altersstruktur

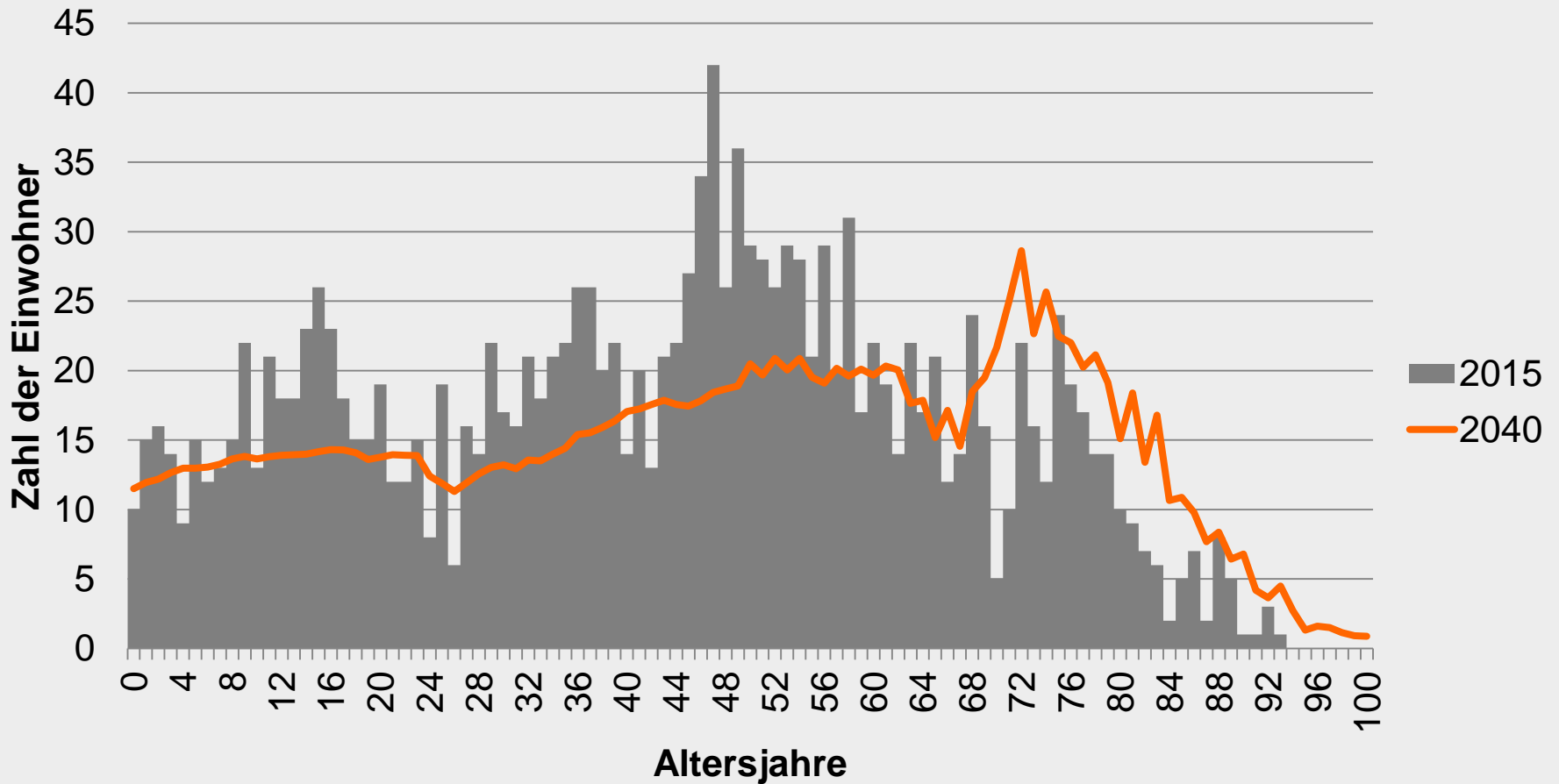

Quelle: Neustadt am Rügenberge, eigene Berechnungen

OB Mandelsloh (ohne ST Mandelsloh) – Bewegungsstatistik

	Ist Werte		
	2006	2015	Ø p.a.
Bevölkerung am Jahresanfang	1.889	1.792	-11
Geburten	12	17	15
Sterbefälle	27	19	25
Natürlicher Saldo	-15	-2	-10
Außenzuzug	k.A.	k.A.	k.A.
Außenfortzug*	k.A.	k.A.	k.A.
nachrichtl: Saldo Flüchtlingswand.	k.A.	k.A.	k.A.
Wanderungssaldo	4	-19	3
Binnen-zuzug	k.A.	k.A.	k.A.
Binnenfortzug	k.A.	k.A.	k.A.
Binnensaldo	0	-5	-5
Bevölkerung am Jahresende	1.878	1.766	-12

	Projektion			
	2016	2030	2040	Ø p.a.
	1.828	1.752	1.687	-6
	16	14	13	15
	20	22	23	21
	-4	-8	-10	-7
	78	70	68	71
	72	64	60	66
	9	0	0	1
	14	6	8	6
	43	39	37	40
	50	44	41	46
	-7	-5	-5	-6
	1.831	1.745	1.681	-6

Quelle: Neustadt am Rübenberge, eigene Berechnungen

OB Mandelsloh (ohne ST Mandelsloh) – Projektion

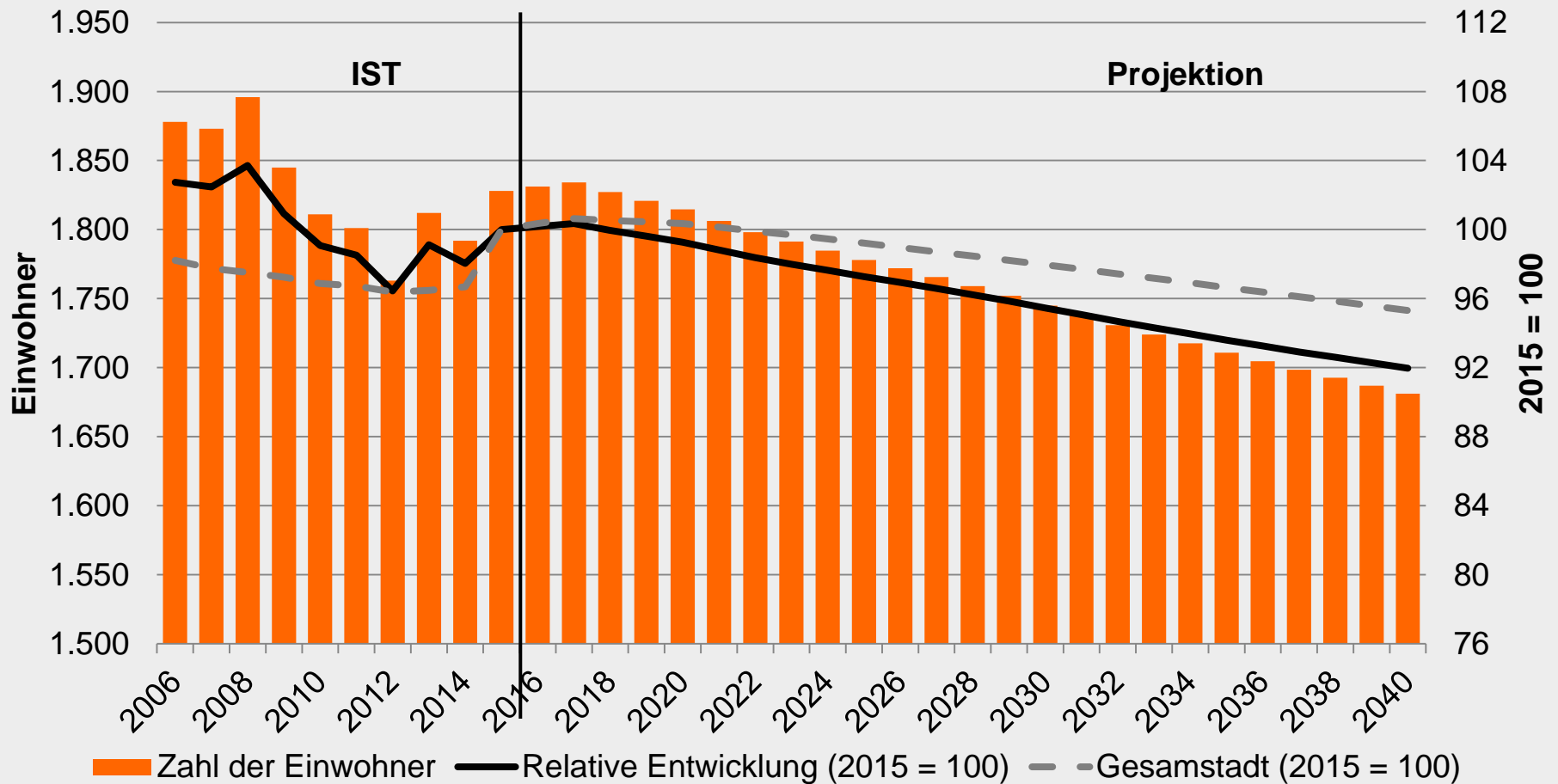

Quelle: Neustadt am Rübenberge, eigene Berechnungen

OB Mandelsloh (ohne ST Mandelsloh) – Altersstruktur

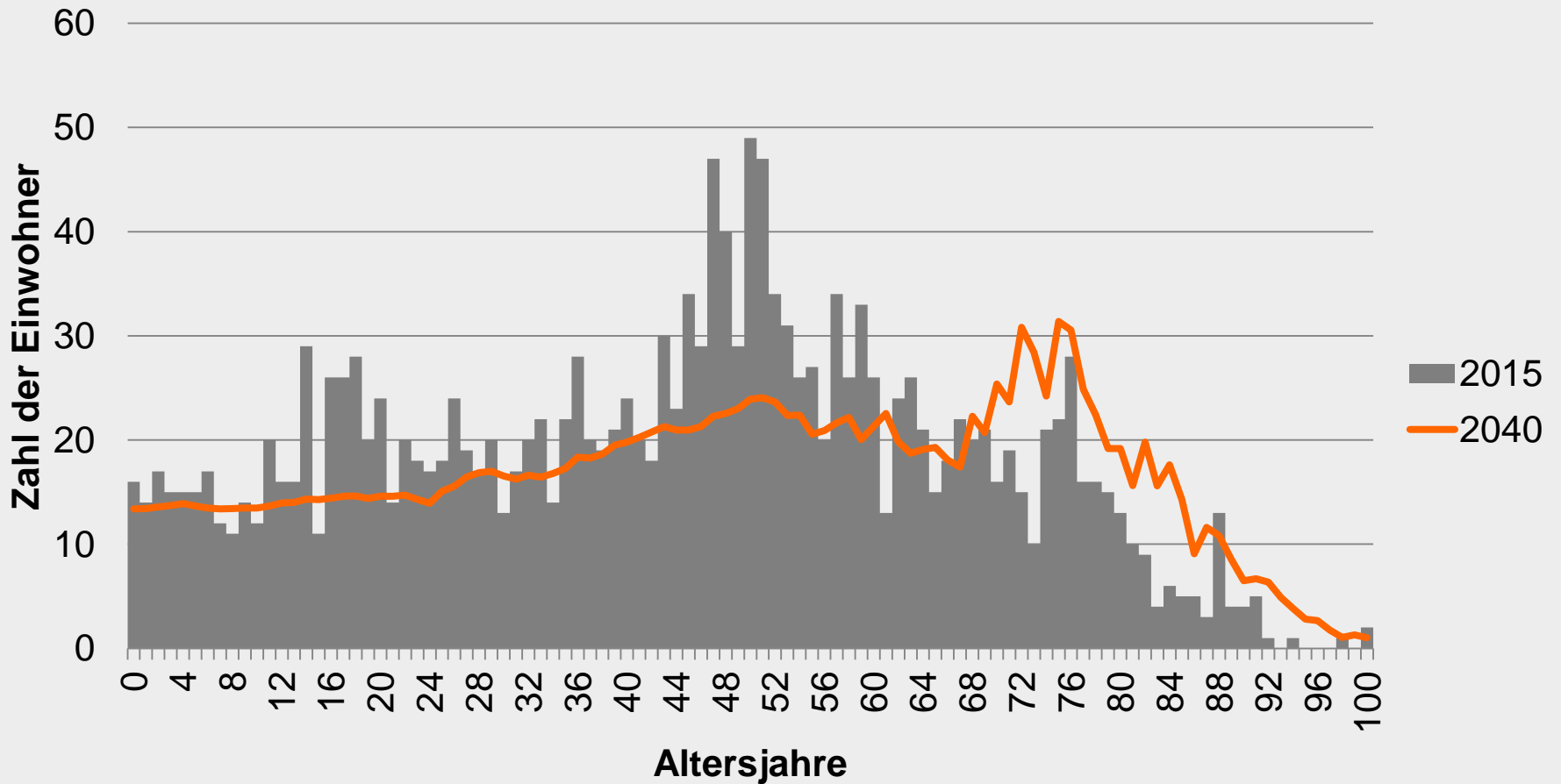

Quelle: Neustadt am Rübenberge, eigene Berechnungen

ST Mandelsloh – Bewegungsstatistik

	Ist Werte			Projektion			
	2006	2015	Ø p.a.	2016	2030	2040	Ø p.a.
Bevölkerung am Jahresanfang	1.241	1.193	-5	1.208	1.193	1.157	-2
Geburten	8	12	10	11	10	9	10
Sterbefälle	6	9	8	12	15	15	14
Natürlicher Saldo	2	3	2	-1	-4	-6	-4
Außenzuzug	k.A.	k.A.	k.A.	55	50	48	51
Außenfortzug*	k.A.	k.A.	k.A.	54	50	47	51
nachrichtl: Saldo Flüchtlingswand.	k.A.	k.A.	k.A.	2	0	0	0
Wanderungssaldo	-24	-2	-10	3	0	1	0
Binnenzuzug	k.A.	k.A.	k.A.	37	34	32	35
Binnenfortzug	k.A.	k.A.	k.A.	36	33	31	34
Binnensaldo	-10	-6	3	2	1	1	1
Bevölkerung am Jahresende	1.209	1.188	-2	1.212	1.190	1.153	-2

Quelle: Neustadt am Rübenberge, eigene Berechnungen

ST Mandelsloh – Projektion

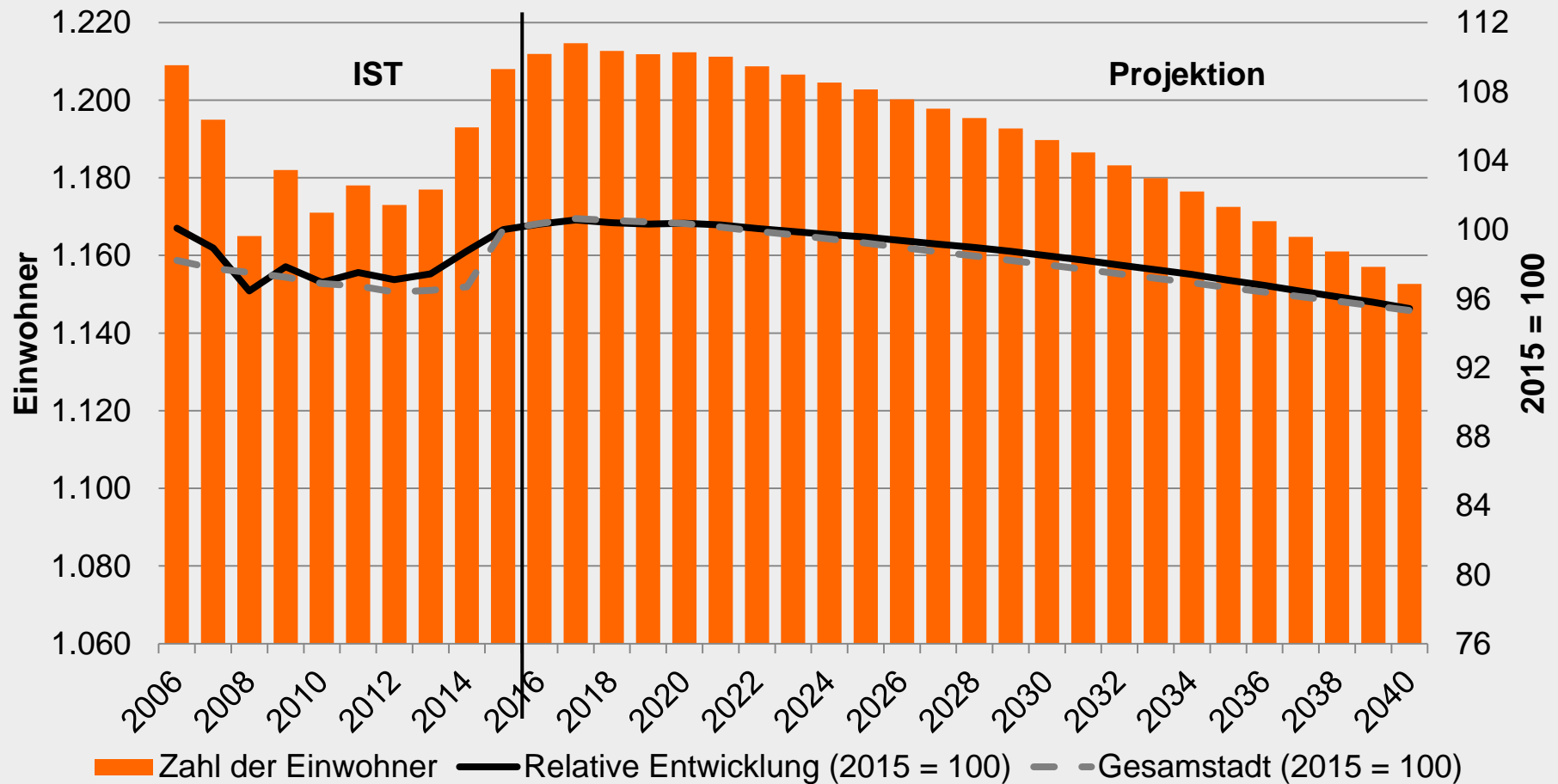

Quelle: Neustadt am Rübenberge, eigene Berechnungen

ST Mandelsloh – Altersstruktur

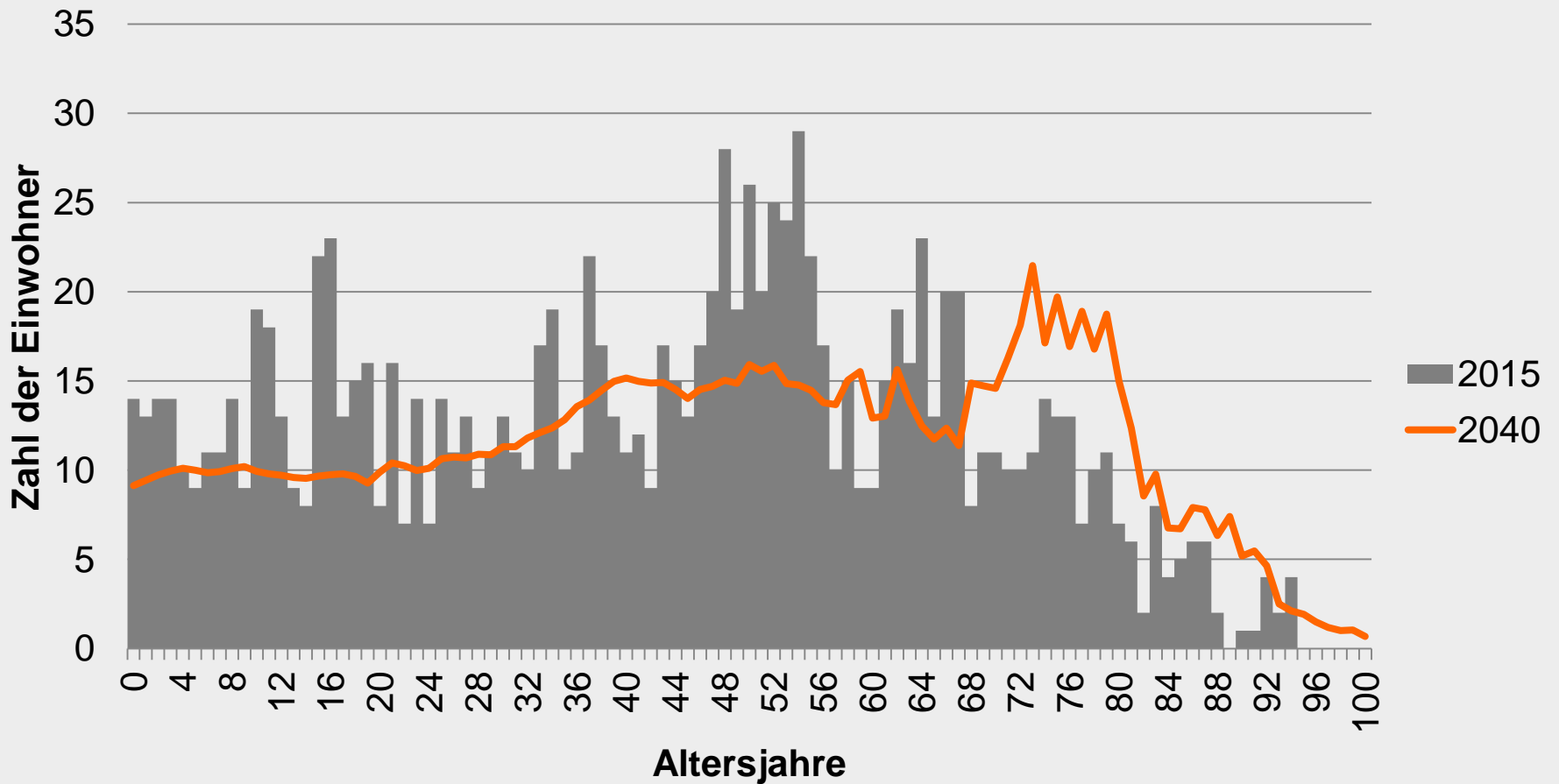

Quelle: Neustadt am Rügenberge, eigene Berechnungen

ST Bordenau – Bewegungsstatistik

	Ist Werte			Projektion			
	2006	2015	Ø p.a.	2016	2030	2040	Ø p.a.
Bevölkerung am Jahresanfang	2.829	2.775	-6	2.842	2.835	2.789	-2
Geburten	21	22	19	25	25	23	25
Sterbefälle	14	36	22	31	33	33	33
Natürlicher Saldo	7	-14	-3	-6	-7	-10	-7
Außenzuzug	k.A.	k.A.	k.A.	115	105	101	107
Außenfortzug*	k.A.	k.A.	k.A.	98	93	89	94
nachrichtl: Saldo Flüchtlingswand.	k.A.	k.A.	k.A.	6	0	0	0
Wanderungssaldo	22	19	7	22	13	12	14
Binnenzuzug	k.A.	k.A.	k.A.	52	47	44	48
Binnenfortzug	k.A.	k.A.	k.A.	60	56	54	57
Binnensaldo	-32	-15	-11	-8	-9	-10	-9
Bevölkerung am Jahresende	2.826	2.765	-7	2.850	2.831	2.782	-3

Quelle: Neustadt am Rübenberge, eigene Berechnungen

ST Bordenau – Projektion

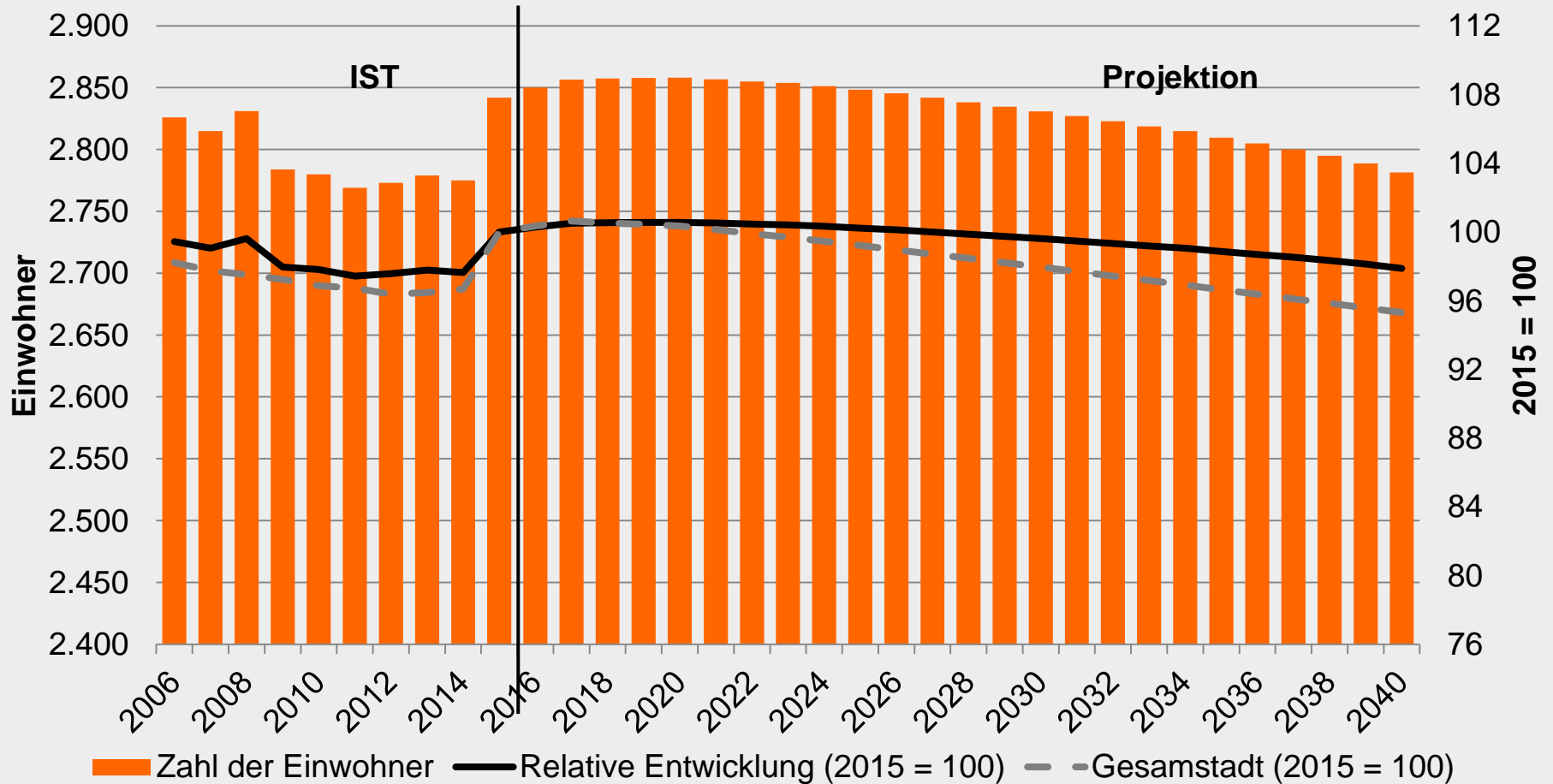

Quelle: Neustadt am Rübenberge, eigene Berechnungen

ST Bordenau – Altersstruktur

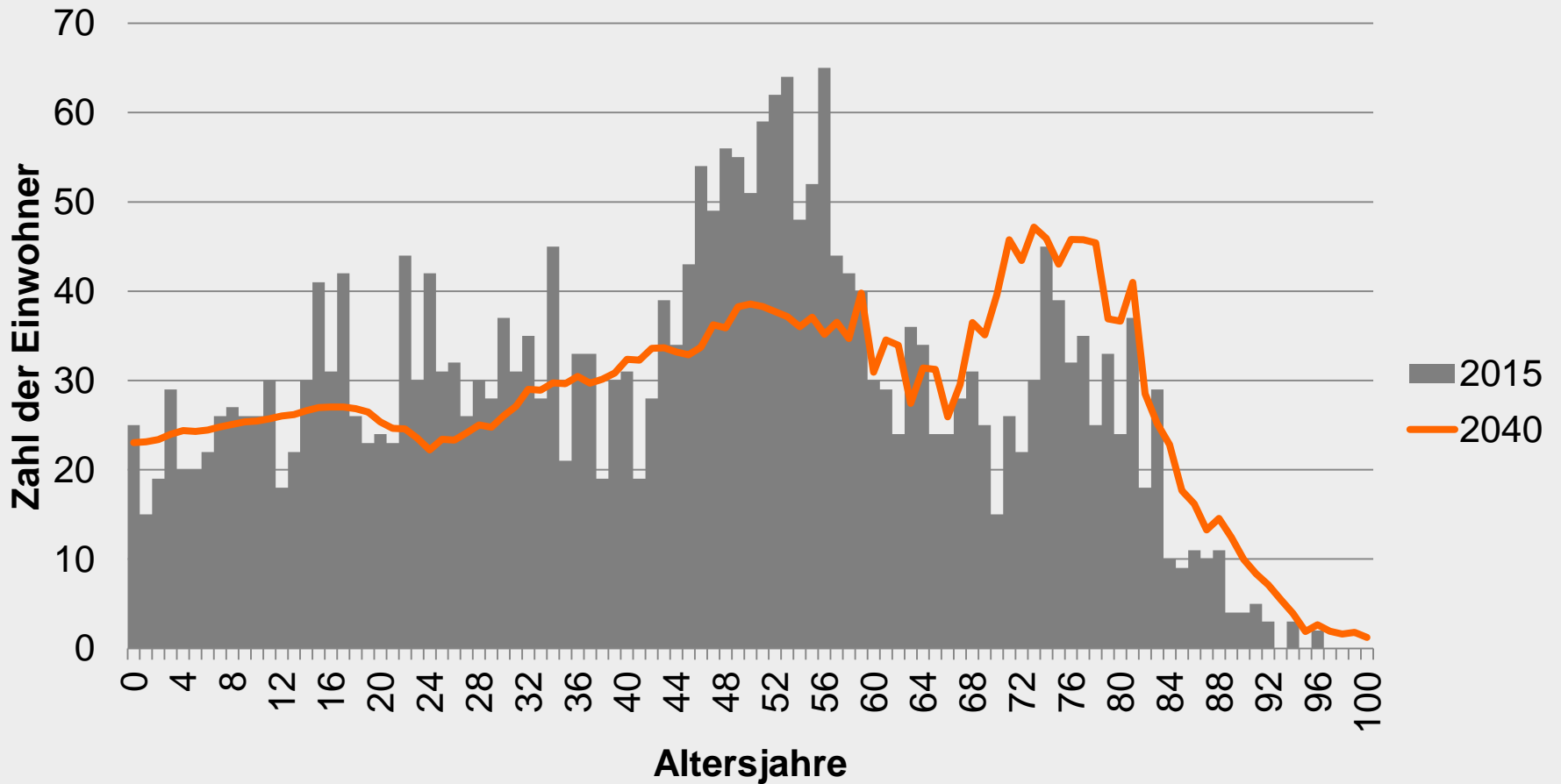

Quelle: Neustadt am Rübenberge, eigene Berechnungen

OB Helstorf (ohne ST Helstorf) – Bewegungsstatistik

	Ist Werte			Projektion			
	2006	2015	Ø p.a.	2016	2030	2040	Ø p.a.
Bevölkerung am Jahresanfang	1.256	1.175	-9	1.267	1.152	1.094	-7
Geburten	6	9	9	10	6	6	7
Sterbefälle	9	10	11	12	15	15	15
Natürlicher Saldo	-3	-1	-2	-2	-9	-9	-7
Außenzuzug	k.A.	k.A.	k.A.	66	59	57	60
Außenfortzug*	k.A.	k.A.	k.A.	65	51	48	53
nachrichtl: Saldo Flüchtlingswand.	k.A.	k.A.	k.A.	10	0	0	1
Wanderungssaldo	10	57	8	11	8	9	8
Binnenzuzug	k.A.	k.A.	k.A.	21	19	18	19
Binnenfortzug	k.A.	k.A.	k.A.	32	25	24	26
Binnensaldo	5	-10	-10	-12	-6	-6	-7
Bevölkerung am Jahresende	1.268	1.221	-5	1.264	1.145	1.089	-7

Quelle: Neustadt am Rübenberge, eigene Berechnungen

OB Helstorf (ohne ST Helstorf) – Projektion

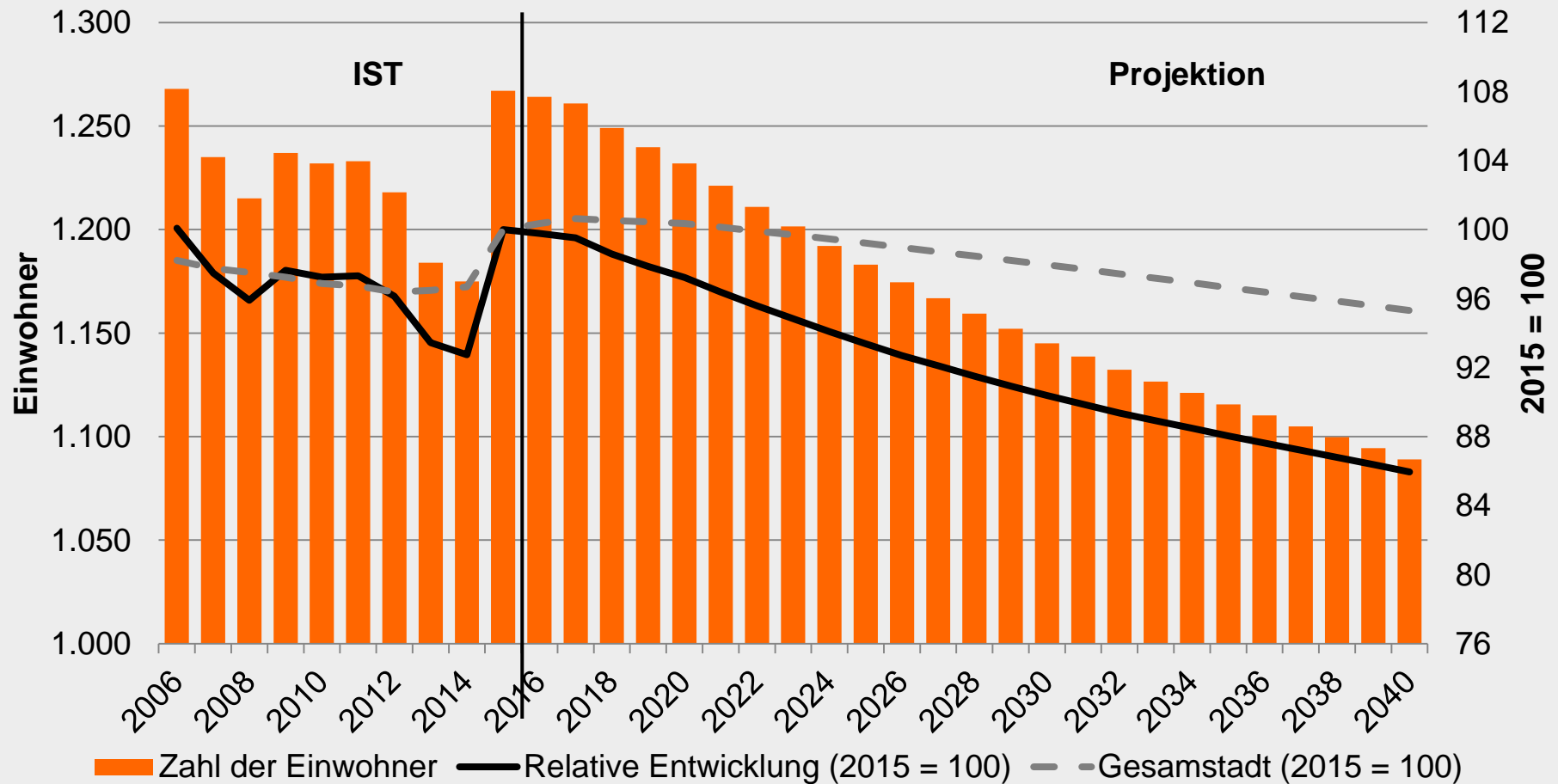

Quelle: Neustadt am Rügenberge, eigene Berechnungen

OB Helstorf (ohne ST Helstorf) – Altersstruktur

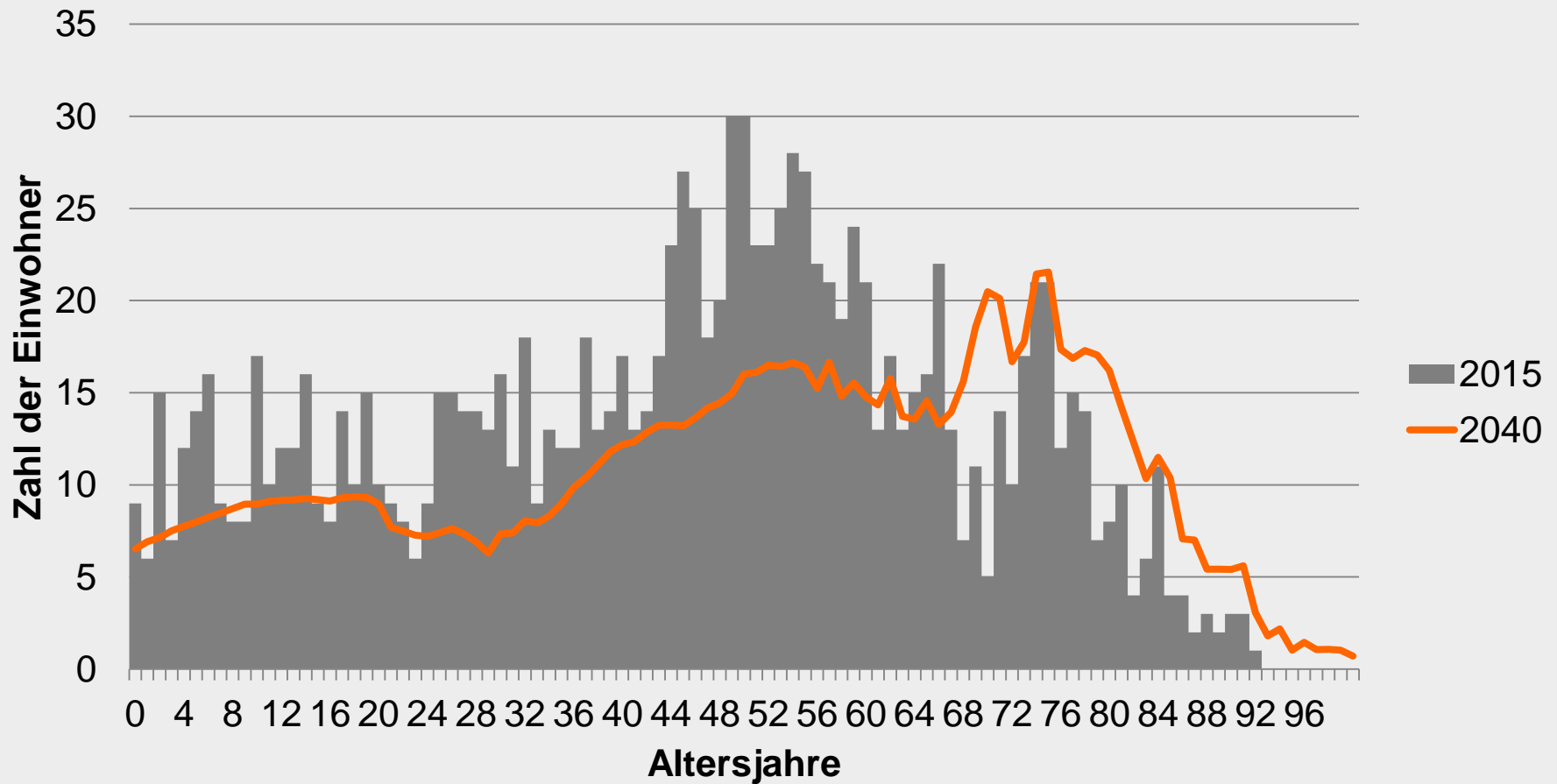

Quelle: Neustadt am Rügenberge, eigene Berechnungen

ST Helstorf – Bewegungsstatistik

	Ist Werte			Projektion			
	2006	2015	Ø p.a.	2016	2030	2040	Ø p.a.
Bevölkerung am Jahresanfang	1.335	1.306	-3	1.333	1.310	1.265	-3
Geburten	10	7	9	10	11	9	11
Sterbefälle	9	13	9	13	17	17	16
Natürlicher Saldo	1	-6	0	-3	-6	-8	-6
Außenzuzug	k.A.	k.A.	k.A.	63	57	55	59
Außenfortzug*	k.A.	k.A.	k.A.	52	50	48	51
nachrichtl: Saldo Flüchtlingswand.	k.A.	k.A.	k.A.	2	0	0	0
Wanderungssaldo	-5	16	1	13	7	8	8
Binnenzuzug	k.A.	k.A.	k.A.	29	26	25	27
Binnenfortzug	k.A.	k.A.	k.A.	33	31	30	32
Binnensaldo	2	-18	-5	-4	-5	-5	-5
Bevölkerung am Jahresende	1.333	1.298	-4	1.338	1.306	1.258	-3

Quelle: Neustadt am Rübenberge, eigene Berechnungen

ST Helstorf – Projektion

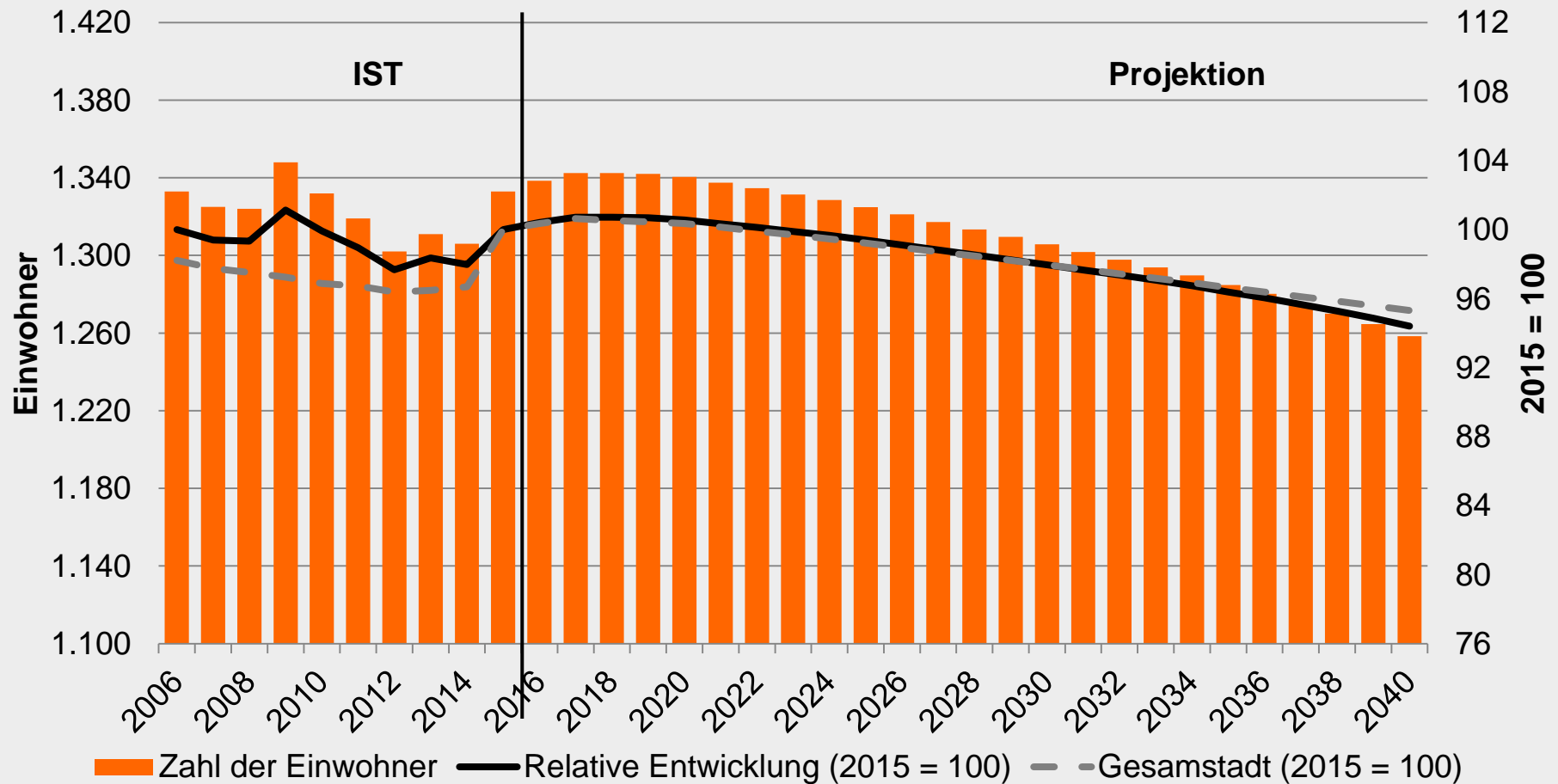

Quelle: Neustadt am Rübenberge, eigene Berechnungen

ST Helstorf – Altersstruktur

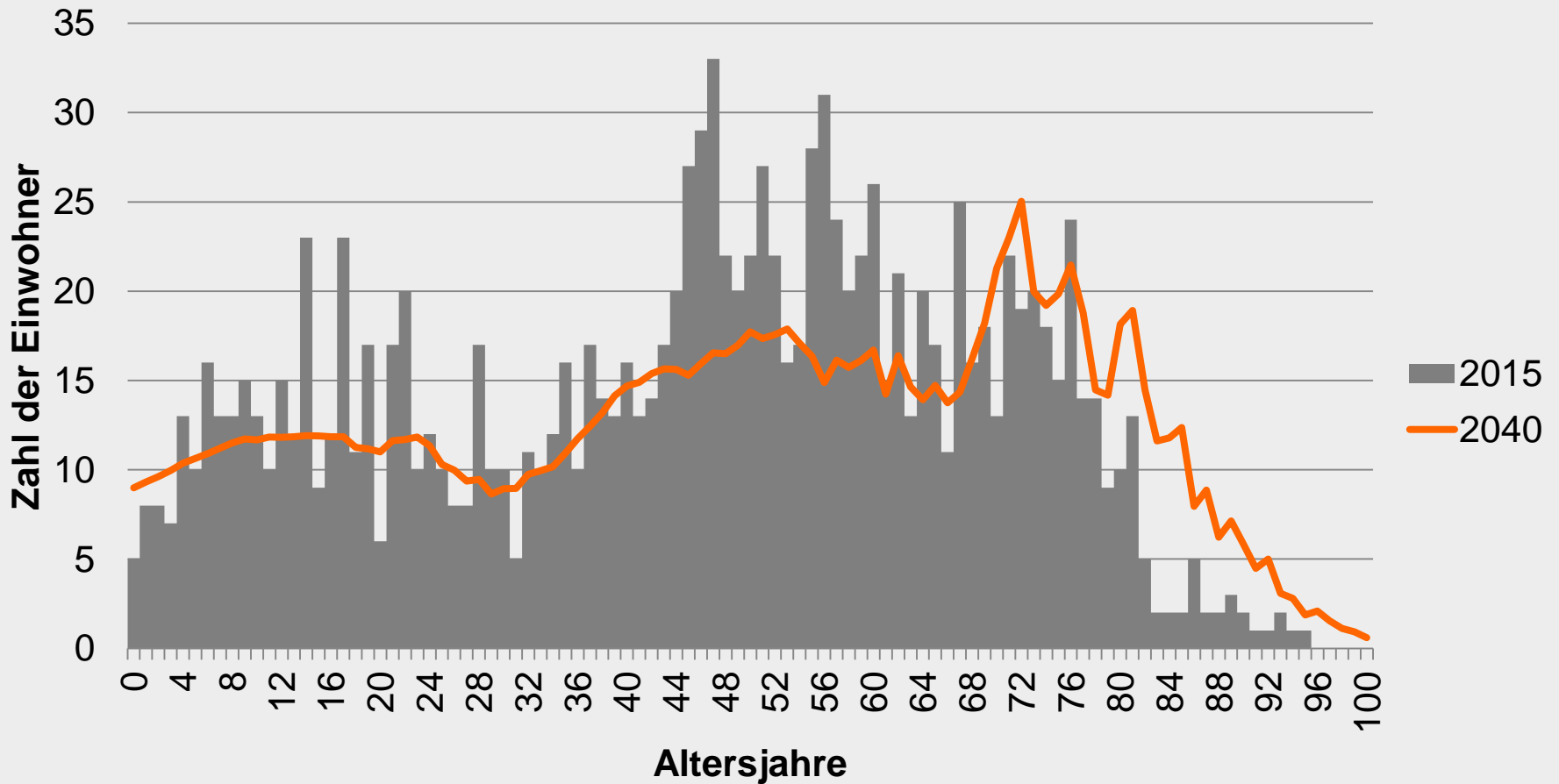

Quelle: Neustadt am Rügenberge, eigene Berechnungen

ST Poggenhagen – Bewegungsstatistik

	Ist Werte			Projektion			
	2006	2015	Ø p.a.	2016	2030	2040	Ø p.a.
Bevölkerung am Jahresanfang	2.373	2.258	-13	2.304	2.158	2.067	-10
Geburten	14	17	14	18	16	14	16
Sterbefälle	23	15	16	24	28	27	27
Natürlicher Saldo	-9	2	-1	-6	-11	-13	-11
Außenzuzug	k.A.	k.A.	k.A.	79	72	69	73
Außenfortzug*	k.A.	k.A.	k.A.	83	74	69	76
nachrichtl: Saldo Flüchtlingswand.	k.A.	k.A.	k.A.	5	0	0	0
Wanderungssaldo	-27	-15	-5	1	-2	0	-2
Binnenzuzug	k.A.	k.A.	k.A.	65	59	56	61
Binnenfortzug	k.A.	k.A.	k.A.	63	56	52	58
Binnensaldo	-11	-1	-6	2	3	4	3
Bevölkerung am Jahresende	2.326	2.244	-9	2.300	2.148	2.058	-10

Quelle: Neustadt am Rübenberge, eigene Berechnungen

ST Poggenhagen – Projektion

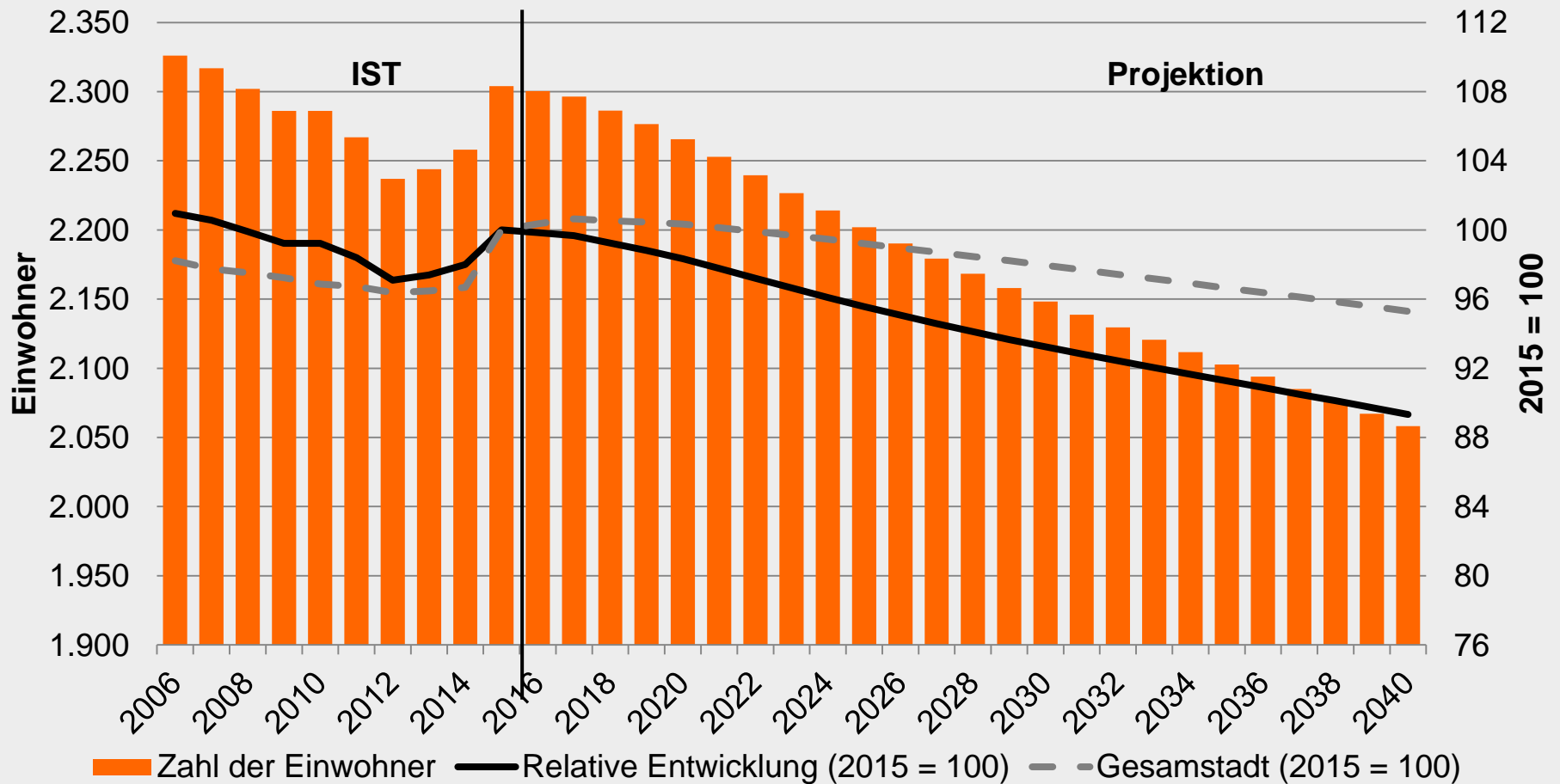

Quelle: Neustadt am Rübenberge, eigene Berechnungen

ST Poggenhagen – Altersstruktur

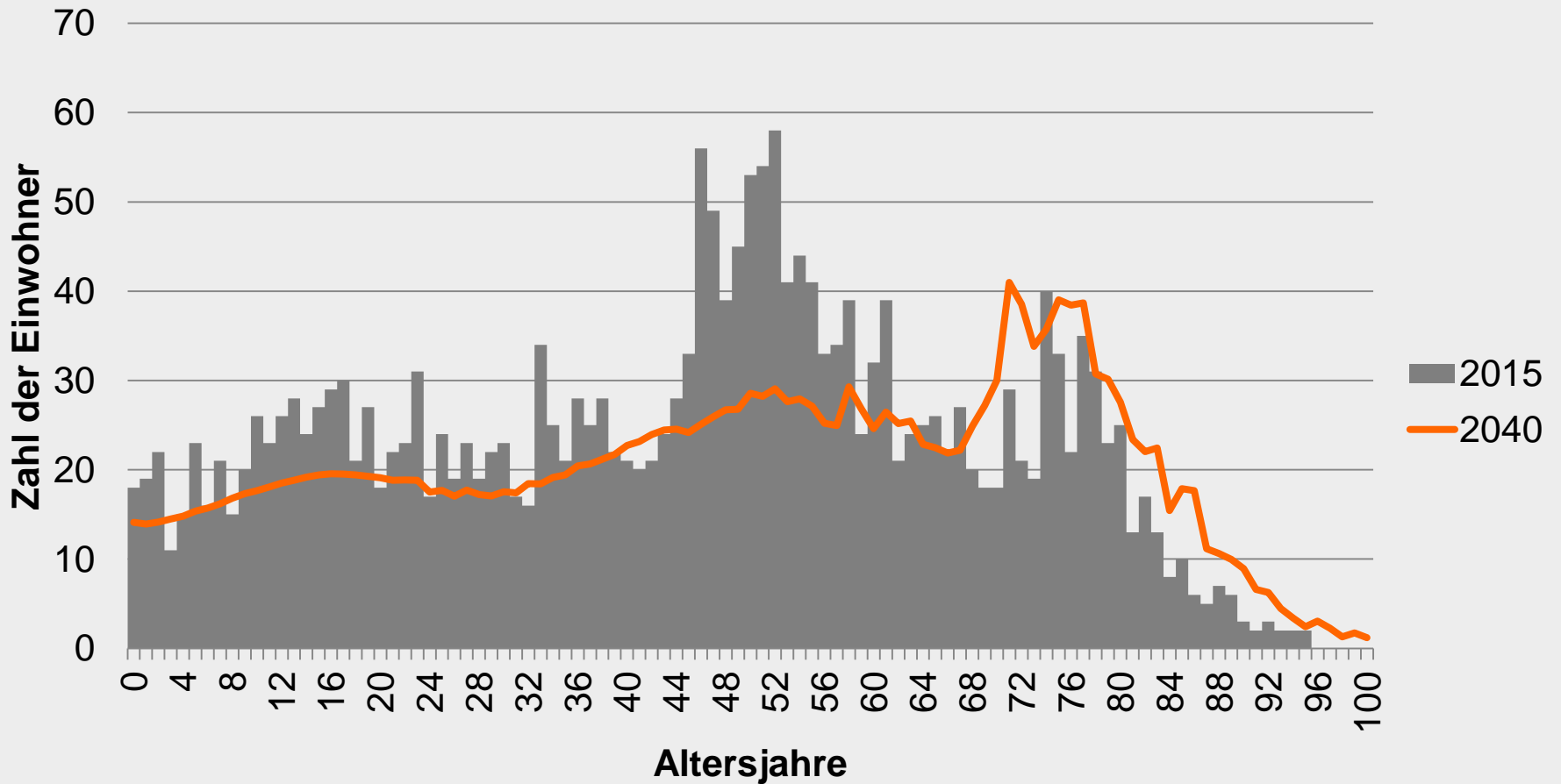

Quelle: Neustadt am Rügenberge, eigene Berechnungen

OB Mariensee (ohne ST Mariensee) – Bewegungsstatistik

	Ist Werte			Projektion			
	2006	2015	Ø p.a.	2016	2030	2040	Ø p.a.
Bevölkerung am Jahresanfang	1.025	1.000	-3	1.054	1.038	1.010	-2
Geburten	14	7	9	9	9	7	9
Sterbefälle	6	5	9	9	12	13	11
Natürlicher Saldo	8	2	0	0	-3	-5	-2
Außenzuzug	k.A.	k.A.	k.A.	24	22	21	22
Außenfortzug*	k.A.	k.A.	k.A.	33	33	30	34
nachrichtl: Saldo Flüchtlingswand.	k.A.	k.A.	k.A.	3	0	0	0
Wanderungssaldo	-8	-2	-7	-7	-11	-9	-11
Binnenzuzug	k.A.	k.A.	k.A.	54	49	47	50
Binnenfortzug	k.A.	k.A.	k.A.	38	38	35	39
Binnensaldo	29	39	8	16	11	12	12
Bevölkerung am Jahresende	1.054	1.039	-2	1.064	1.035	1.007	-2

Quelle: Neustadt am Rübenberge, eigene Berechnungen

OB Mariensee (ohne ST Mariensee) – Projektion

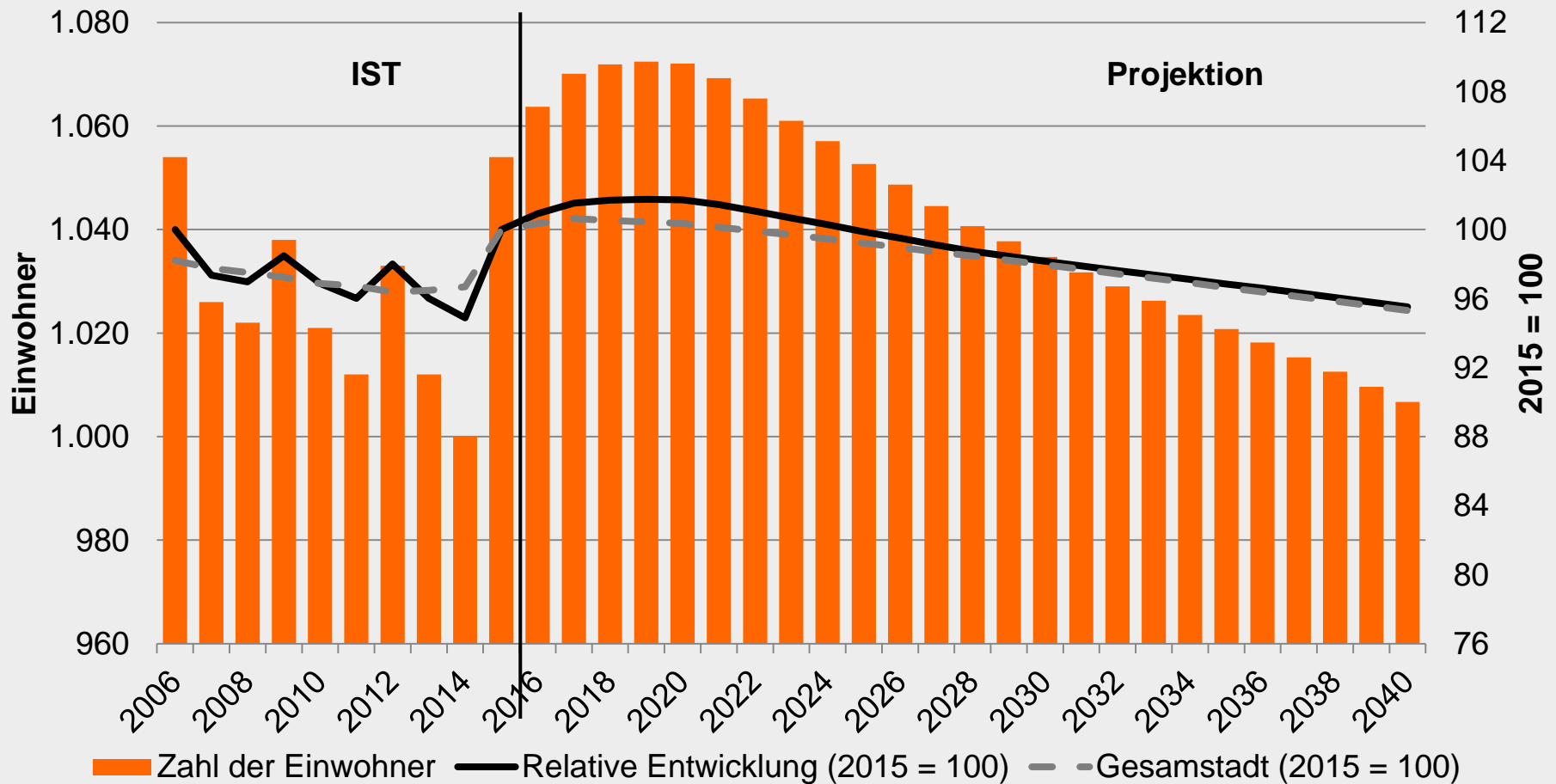

Quelle: Neustadt am Rübenberge, eigene Berechnungen

OB Mariensee (ohne ST Mariensee) – Altersstruktur

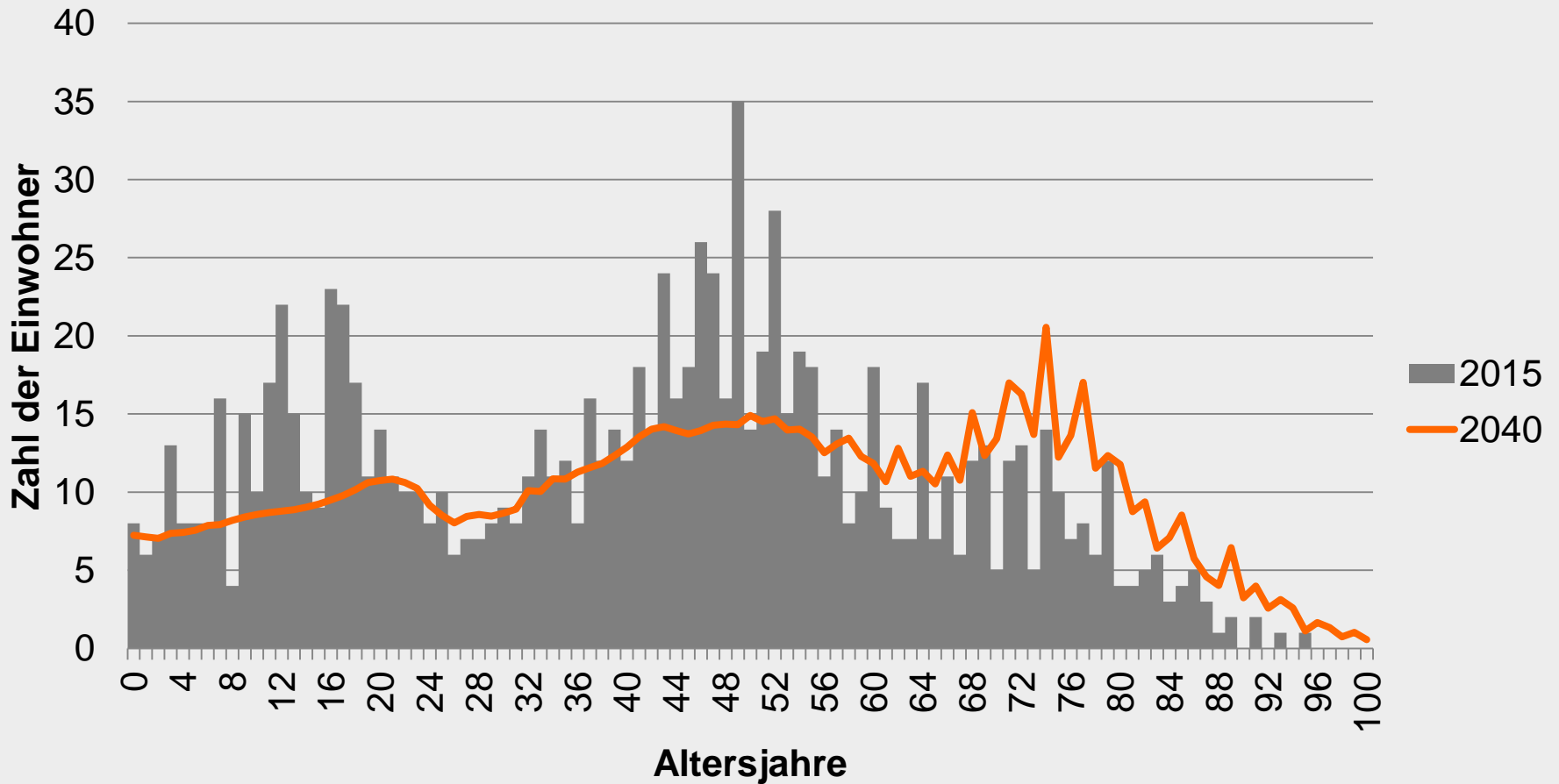

Quelle: Neustadt am Rübenberge, eigene Berechnungen

ST Mariensee – Bewegungsstatistik

	Ist Werte			Projektion			
	2006	2015	Ø p.a.	2016	2030	2040	Ø p.a.
Bevölkerung am Jahresanfang	1.146	1.029	-13	1.062	1.024	969	-4
Geburten	4	6	7	8	9	7	9
Sterbefälle	8	4	8	14	15	14	14
Natürlicher Saldo	-4	2	-1	-6	-6	-7	-6
Außenzuzug	k.A.	k.A.	k.A.	46	41	40	42
Außenfortzug*	k.A.	k.A.	k.A.	38	38	36	38
nachrichtl: Saldo Flüchtlingswand.	k.A.	k.A.	k.A.	5	0	0	0
Wanderungssaldo	13	8	-6	12	3	4	4
Binnenzuzug	k.A.	k.A.	k.A.	35	32	30	33
Binnenfortzug	k.A.	k.A.	k.A.	35	35	32	35
Binnensaldo	-23	-4	-4	1	-2	-2	-2
Bevölkerung am Jahresende	1.132	1.035	-11	1.069	1.019	964	-4

Quelle: Neustadt am Rügenberge, eigene Berechnungen

ST Mariensee – Projektion

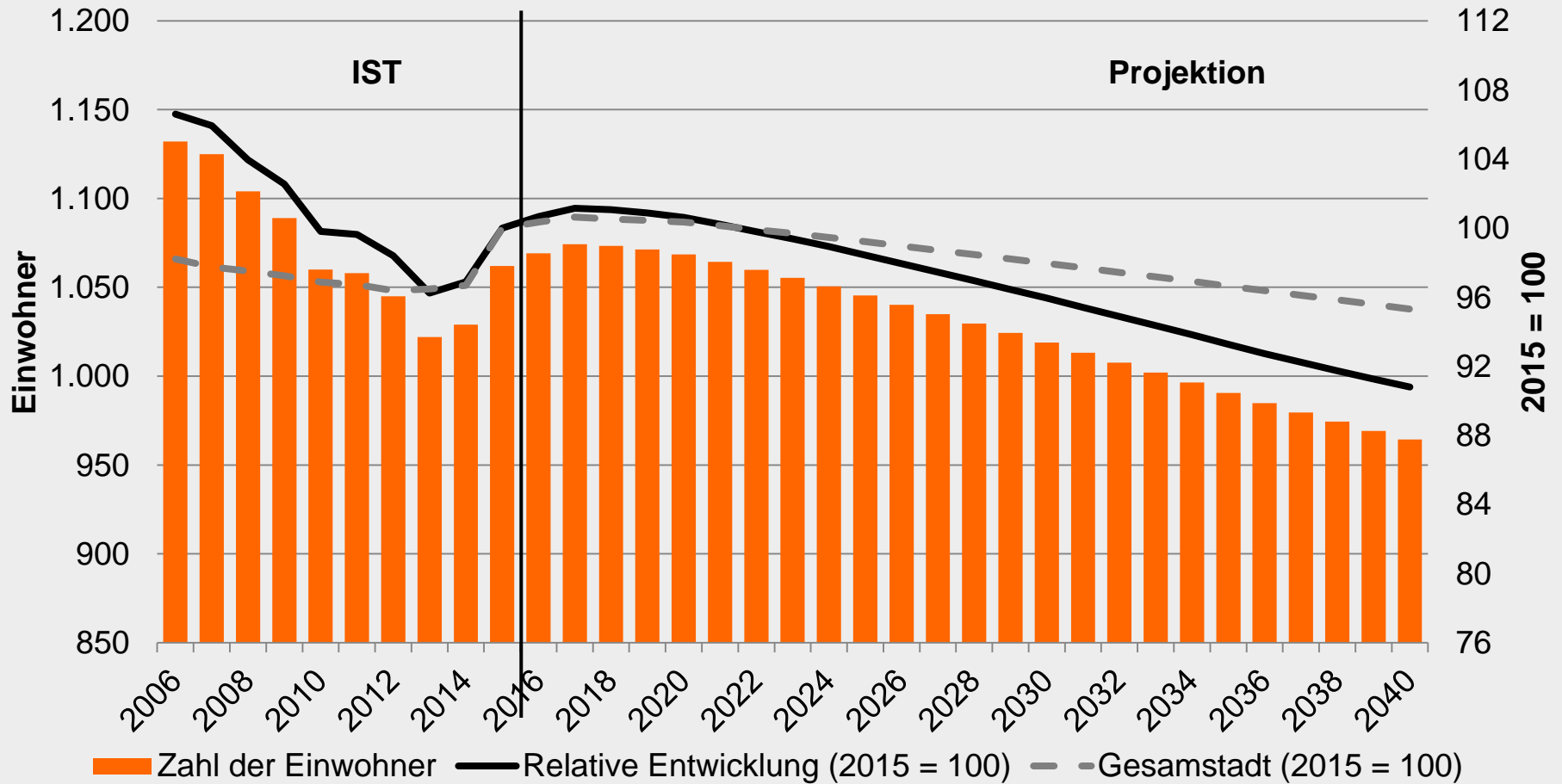

Quelle: Neustadt am Rübenberge, eigene Berechnungen

ST Mariensee – Altersstruktur

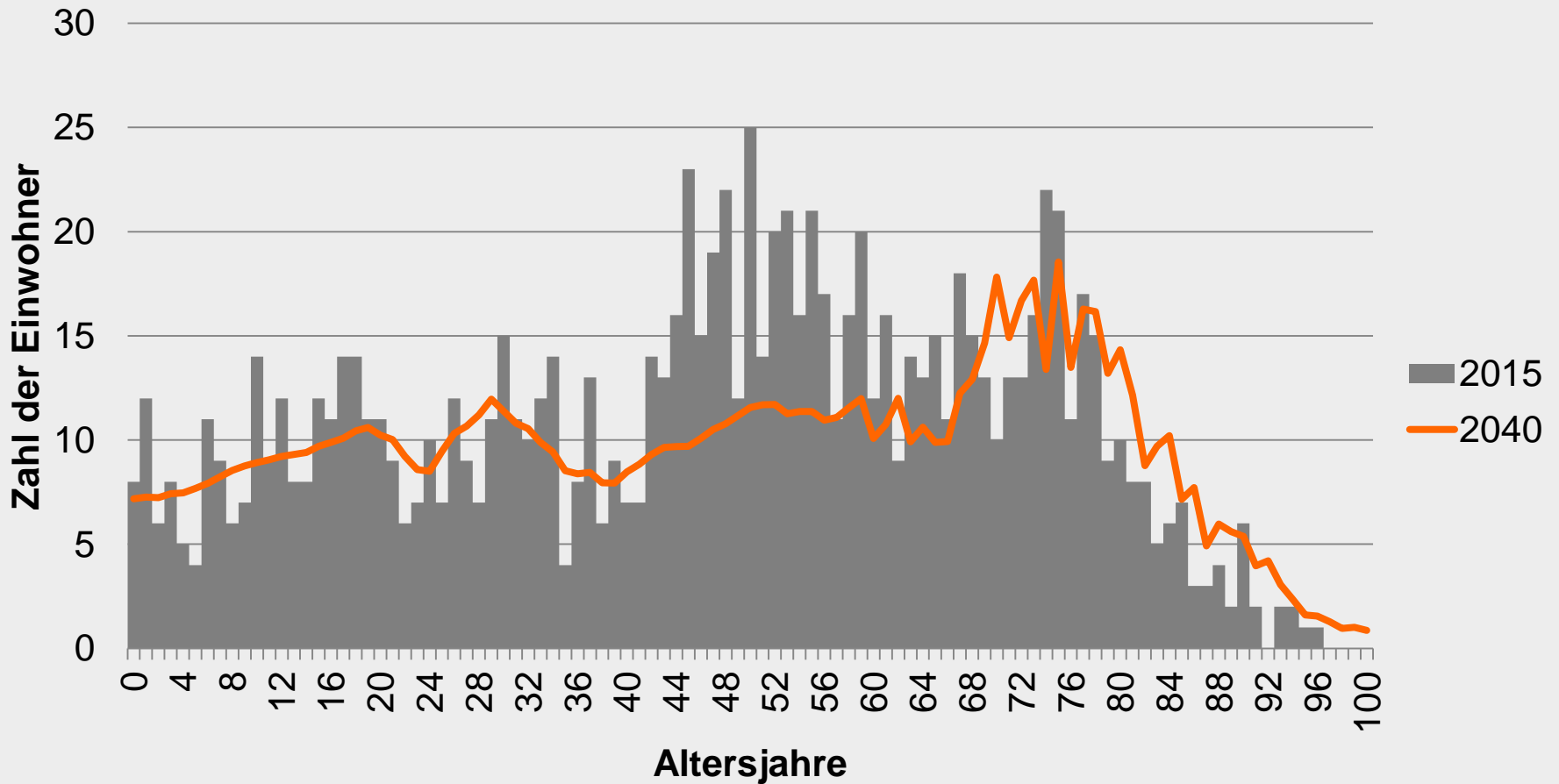

Quelle: Neustadt am Rügenberge, eigene Berechnungen

ST Mardorf – Bewegungsstatistik

	Ist Werte			Projektion			
	2006	2015	Ø p.a.	2016	2030	2040	Ø p.a.
Bevölkerung am Jahresanfang	1.806	1.760	-5	1.945	1.787	1.677	-11
Geburten	14	11	9	13	14	14	14
Sterbefälle	13	23	17	23	25	23	24
Natürlicher Saldo	1	-12	-8	-11	-10	-9	-11
Außenzuzug	k.A.	k.A.	k.A.	87	79	77	81
Außenfortzug*	k.A.	k.A.	k.A.	87	81	78	83
nachrichtl: Saldo Flüchtlingswand.	k.A.	k.A.	k.A.	12	0	0	1
Wanderungssaldo	39	66	11	11	-2	-2	-1
Binnenzuzug	k.A.	k.A.	k.A.	38	35	33	35
Binnenfortzug	k.A.	k.A.	k.A.	37	34	33	35
Binnensaldo	8	21	0	1	0	0	1
Bevölkerung am Jahresende	1.854	1.835	-2	1.947	1.775	1.667	-12

Quelle: Neustadt am Rübenberge, eigene Berechnungen

ST Mardorf – Projektion

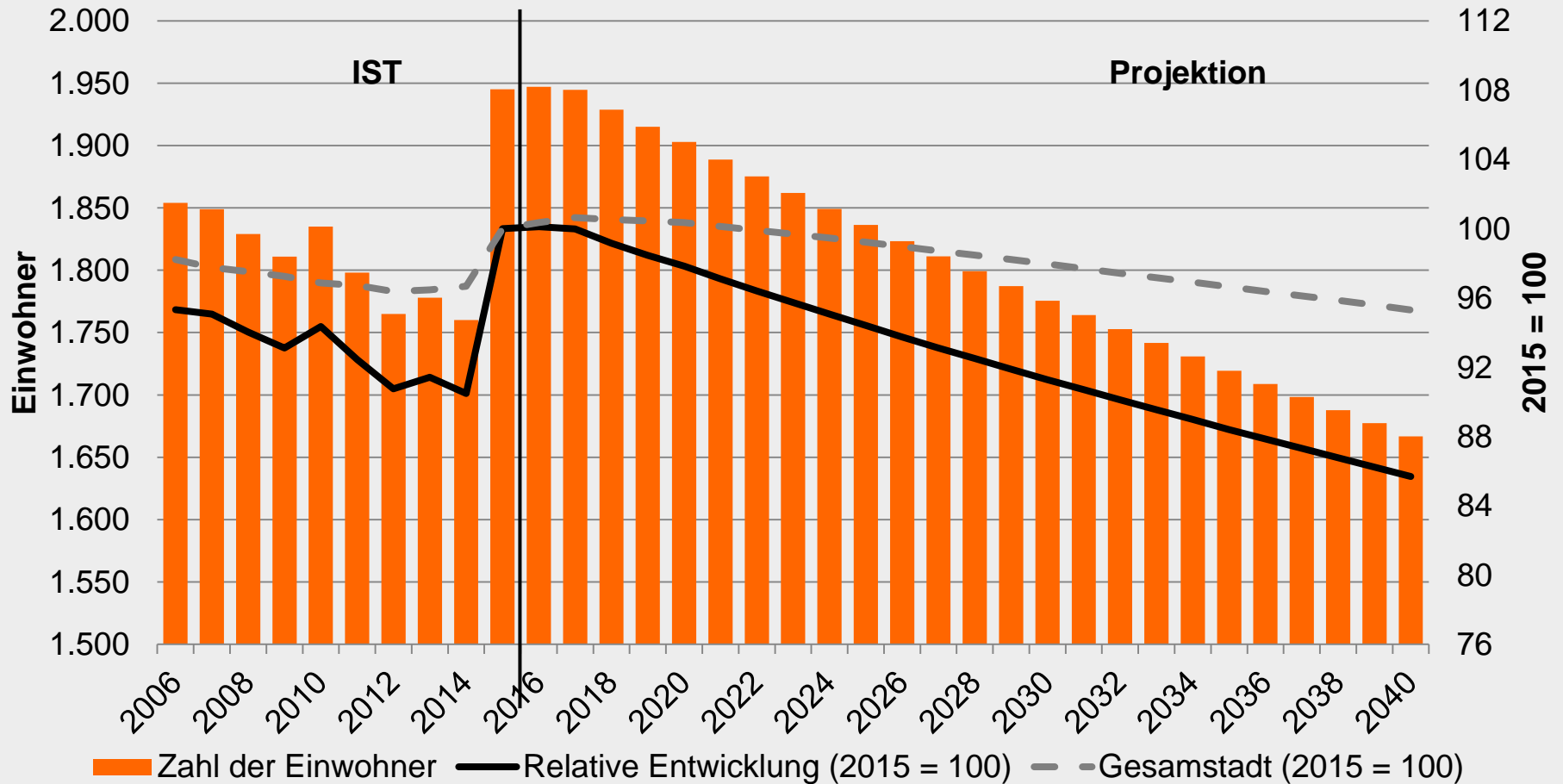

Quelle: Neustadt am Rübenberge, eigene Berechnungen

ST Mardorf – Altersstruktur

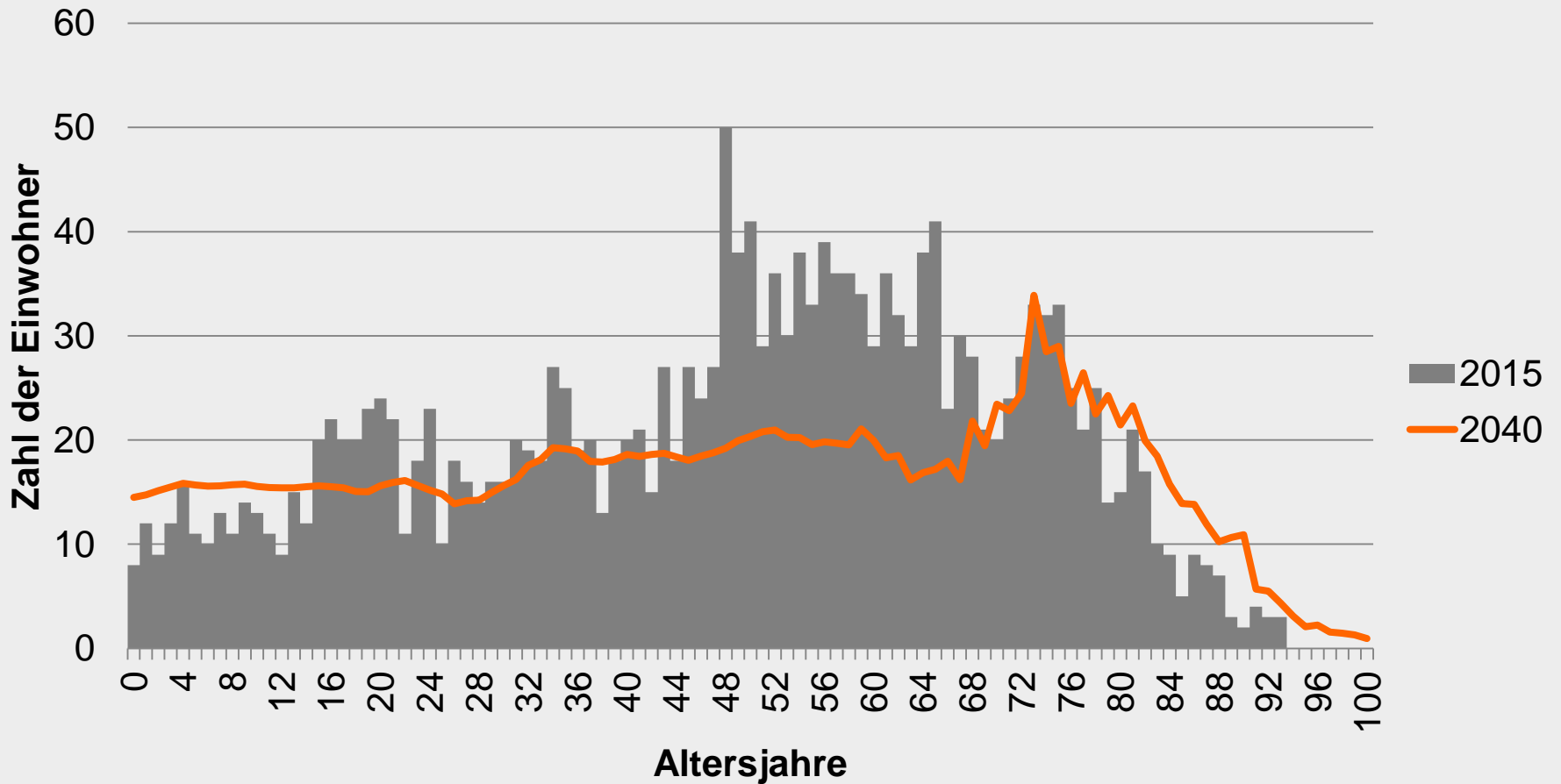

Quelle: Neustadt am Rügenberge, eigene Berechnungen

ST Eilvese – Bewegungsstatistik

	Ist Werte			Projektion			
	2006	2015	Ø p.a.	2016	2030	2040	Ø p.a.
Bevölkerung am Jahresanfang	1.607	1.546	-7	1.551	1.603	1.570	1
Geburten	14	12	13	13	13	12	13
Sterbefälle	15	18	16	17	20	20	19
Natürlicher Saldo	-1	-6	-3	-4	-7	-8	-6
Außenzuzug	k.A.	k.A.	k.A.	72	65	63	66
Außenfortzug*	k.A.	k.A.	k.A.	65	65	63	66
nachrichtl: Saldo Flüchtlingswand.	k.A.	k.A.	k.A.	6	0	0	1
Wanderungssaldo	-10	-29	-7	13	-1	0	1
Binnenzuzug	k.A.	k.A.	k.A.	48	43	41	44
Binnenfortzug	k.A.	k.A.	k.A.	38	38	37	38
Binnensaldo	-20	15	2	10	5	4	6
Bevölkerung am Jahresende	1.576	1.526	-6	1.570	1.600	1.566	0

Quelle: Neustadt am Rübenberge, eigene Berechnungen

ST Eilvese – Projektion

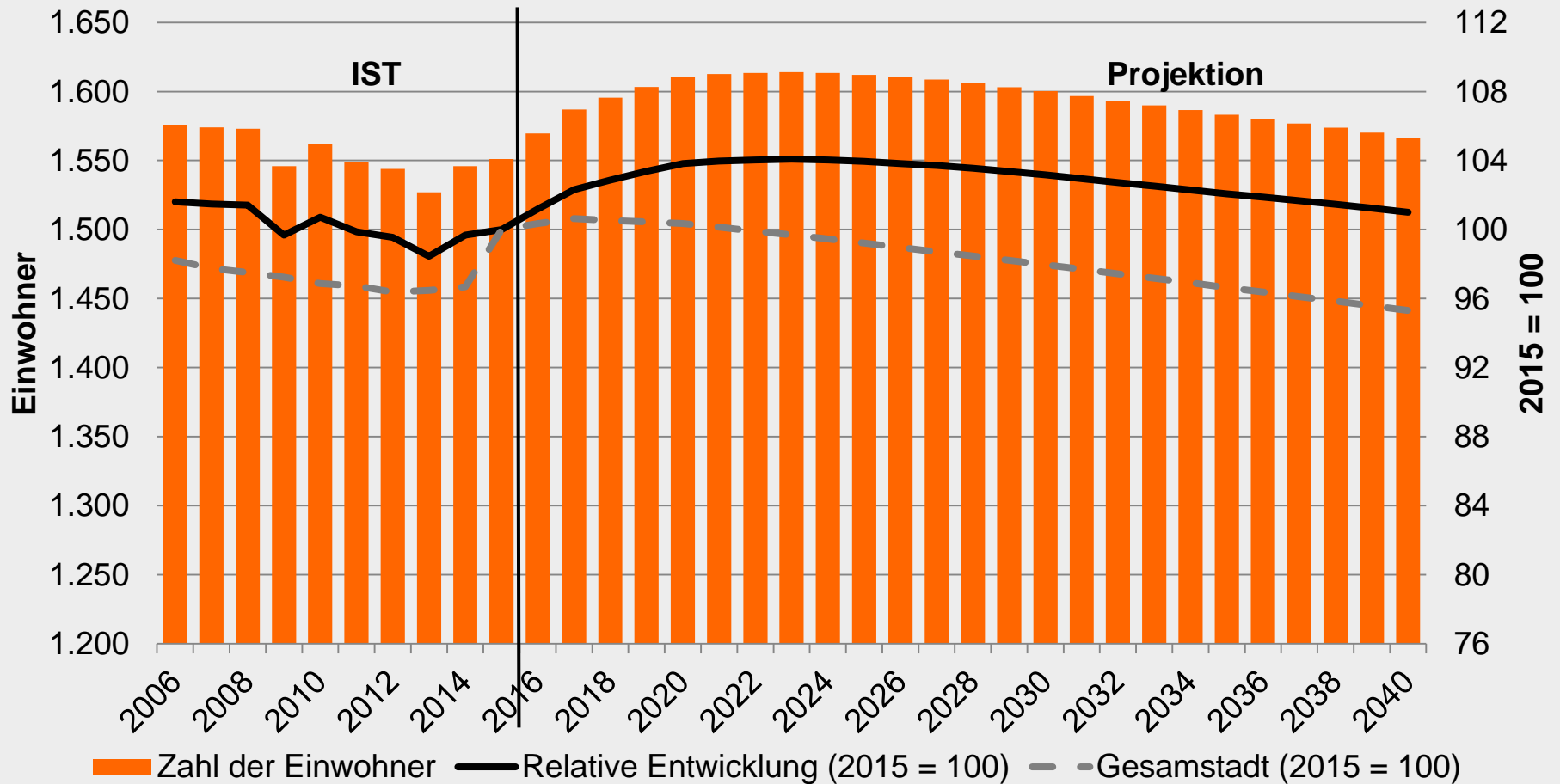

Quelle: Neustadt am Rübenberge, eigene Berechnungen

ST Eilvese – Altersstruktur

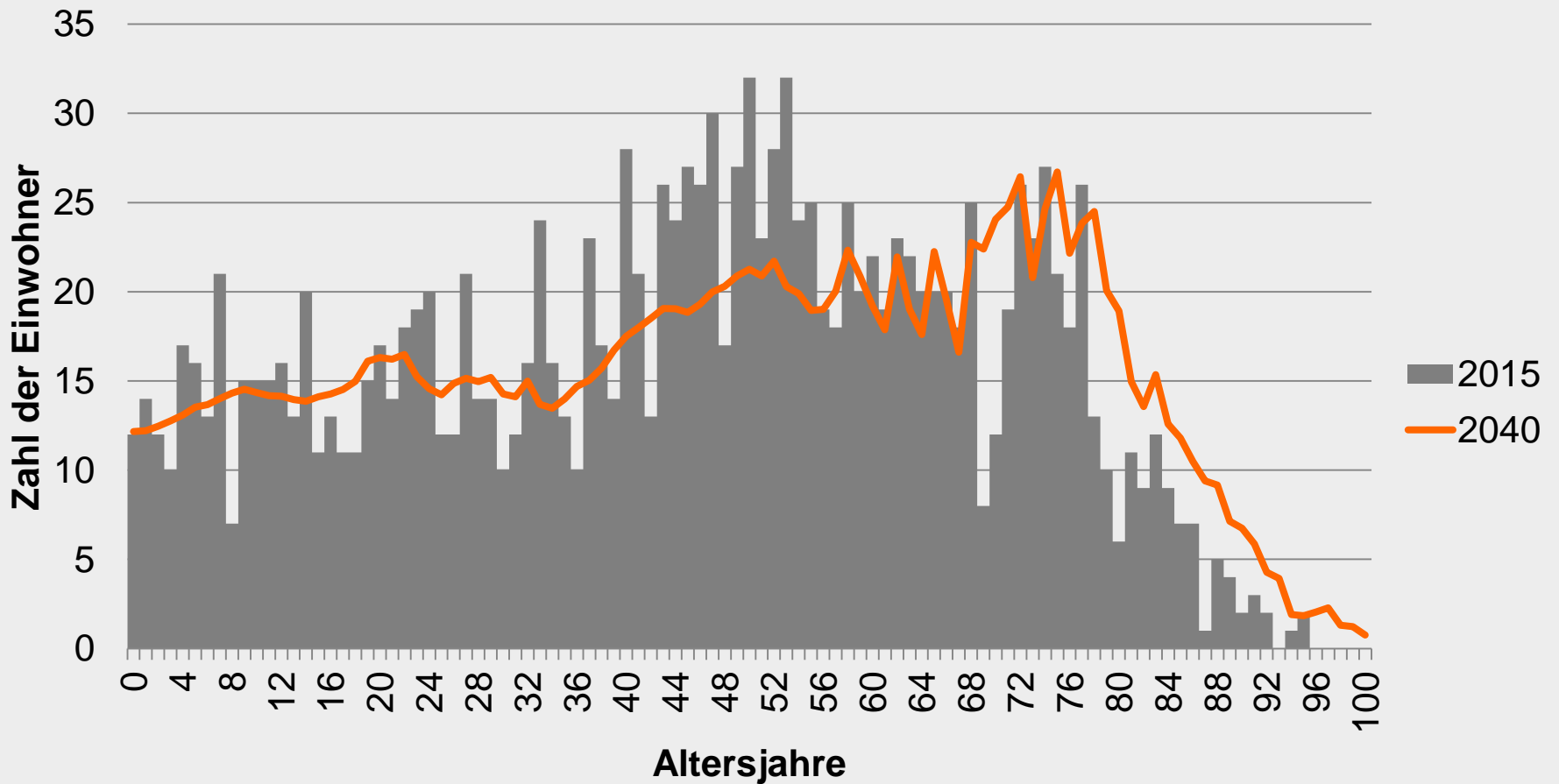

Quelle: Neustadt am Rügenberge, eigene Berechnungen

ST Schneeren – Bewegungsstatistik

	Ist Werte			Projektion			
	2006	2015	Ø p.a.	2016	2030	2040	Ø p.a.
Bevölkerung am Jahresanfang	1.471	1.374	-11	1.420	1.246	1.159	-11
Geburten	6	10	10	11	9	9	9
Sterbefälle	16	15	20	15	18	18	17
Natürlicher Saldo	-10	-5	-11	-4	-9	-10	-8
Außenzuzug	k.A.	k.A.	k.A.	78	72	69	73
Außenfortzug*	k.A.	k.A.	k.A.	75	59	55	62
nachrichtl: Saldo Flüchtlingswand.	k.A.	k.A.	k.A.	4	0	0	0
Wanderungssaldo	1	31	18	7	13	14	12
Binnenzuzug	k.A.	k.A.	k.A.	16	14	13	15
Binnenfortzug	k.A.	k.A.	k.A.	36	28	26	29
Binnensaldo	-29	-13	-15	-20	-14	-13	-15
Bevölkerung am Jahresende	1.433	1.387	-5	1.403	1.236	1.151	-11

Quelle: Neustadt am Rübenberge, eigene Berechnungen

ST Schneeren – Projektion

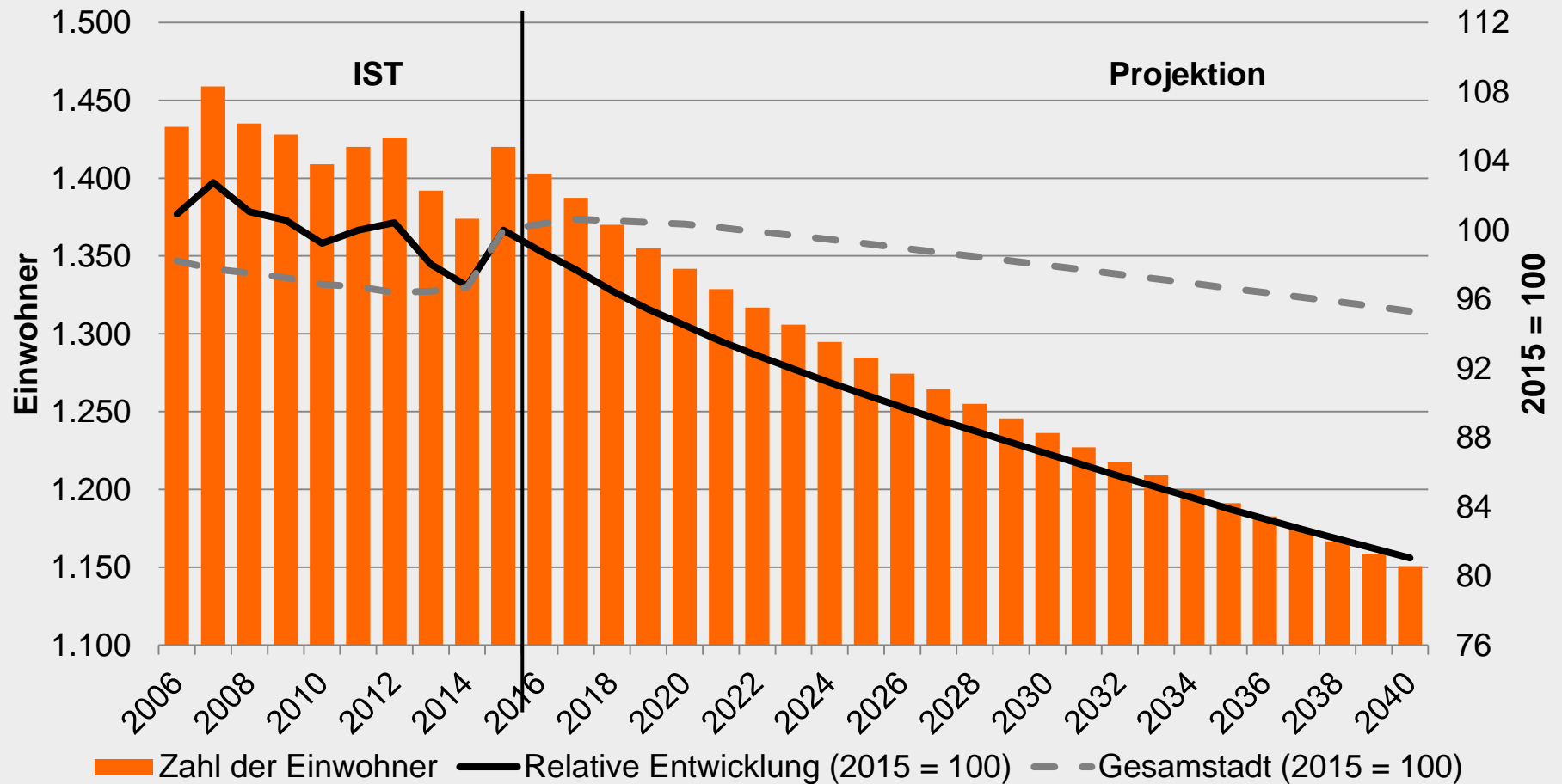

Quelle: Neustadt am Rübenberge, eigene Berechnungen

ST Schneeren – Altersstruktur

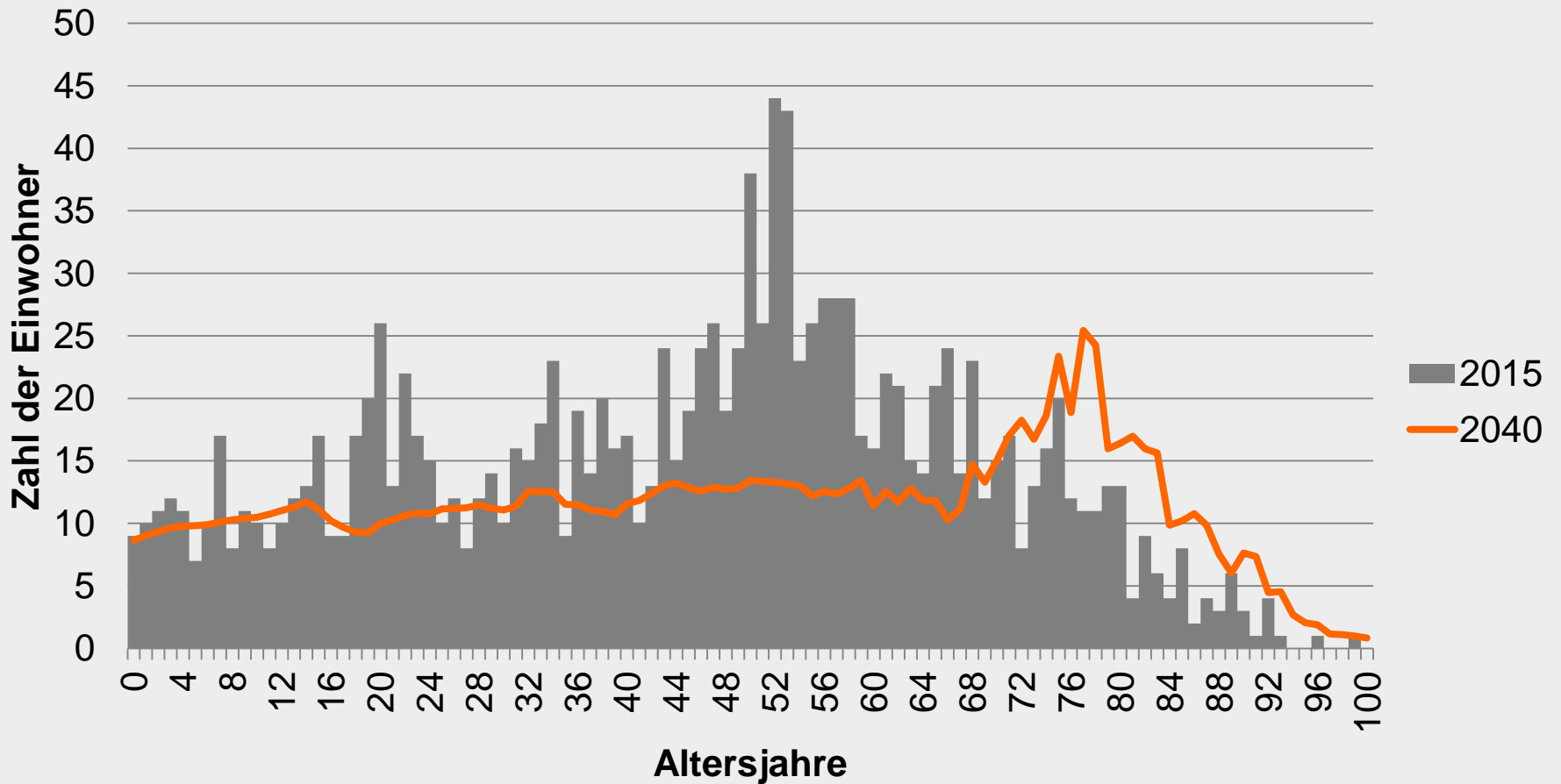

Quelle: Neustadt am Rügenberge, eigene Berechnungen

ST Suttorf – Bewegungsstatistik

	Ist Werte		
	2006	2015	Ø p.a.
Bevölkerung am Jahresanfang	1.101	1.040	-7
Geburten	12	10	8
Sterbefälle	9	11	7
Natürlicher Saldo	3	-1	1
Außenzuzug	k.A.	k.A.	k.A.
Außenfortzug*	k.A.	k.A.	k.A.
nachrichtl: Saldo Flüchtlingswand.	k.A.	k.A.	k.A.
Wanderungssaldo	1	-25	-5
Binnenzuzug	k.A.	k.A.	k.A.
Binnenfortzug	k.A.	k.A.	k.A.
Binnensaldo	13	-9	-6
Bevölkerung am Jahresende	1.118	1.005	-13

	Projektion			
	2016	2030	2040	Ø p.a.
Bevölkerung am Jahresanfang	1.020	912	862	-7
Geburten	8	7	6	7
Sterbefälle	10	13	13	12
Natürlicher Saldo	-1	-6	-8	-5
Außenzuzug	35	31	30	32
Außenfortzug*	36	28	26	30
nachrichtl: Saldo Flüchtlingswand.	3	0	0	0
Wanderungssaldo	2	3	4	3
Binnenzuzug	34	31	29	31
Binnenfortzug	43	34	31	36
Binnensaldo	-9	-3	-2	-4
Bevölkerung am Jahresende	1.011	907	857	-6

Quelle: Neustadt am Rübenberge, eigene Berechnungen

ST Suttorf – Projektion

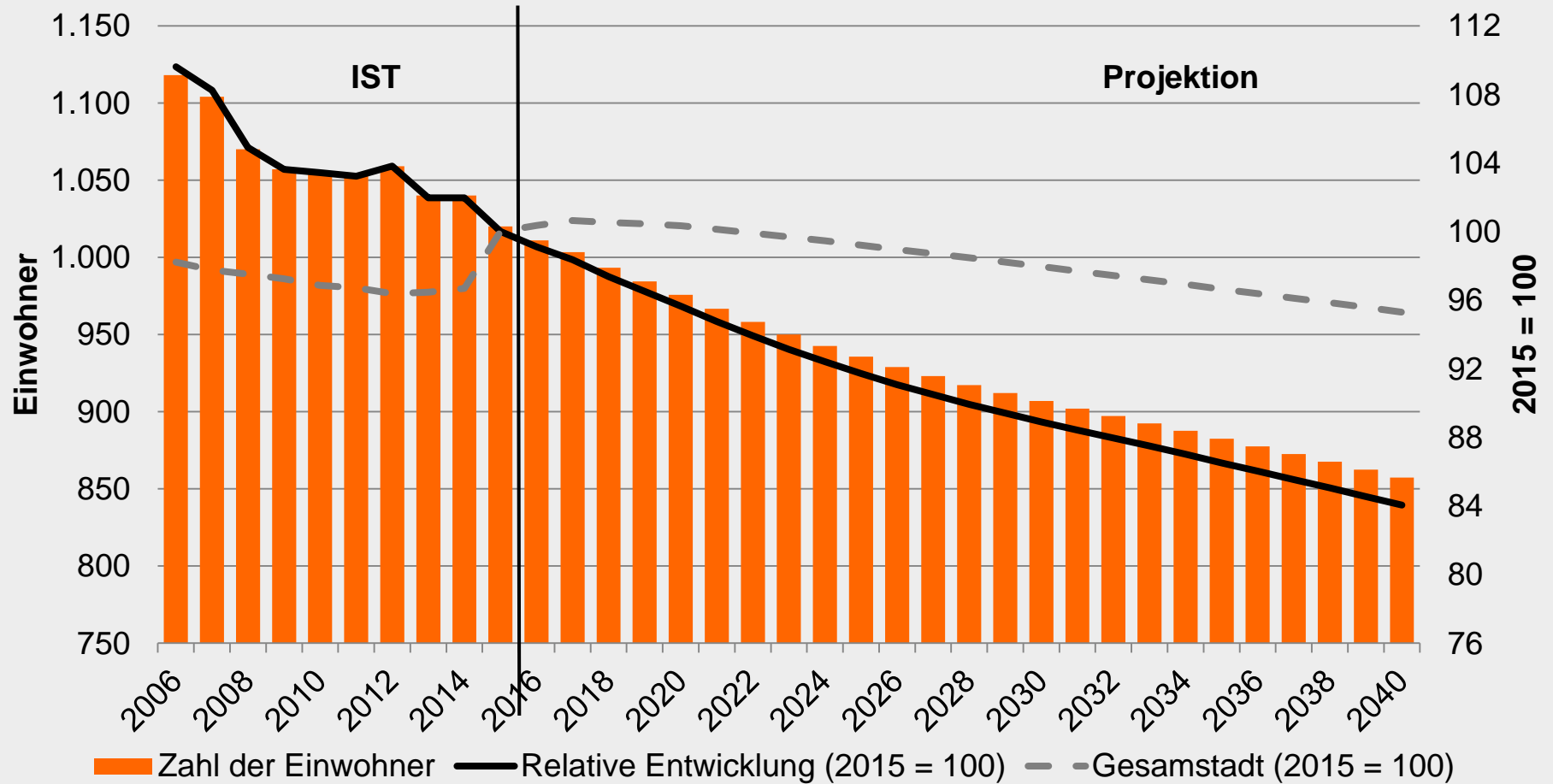

Quelle: Neustadt am Rügenberge, eigene Berechnungen

ST Suttorf – Altersstruktur

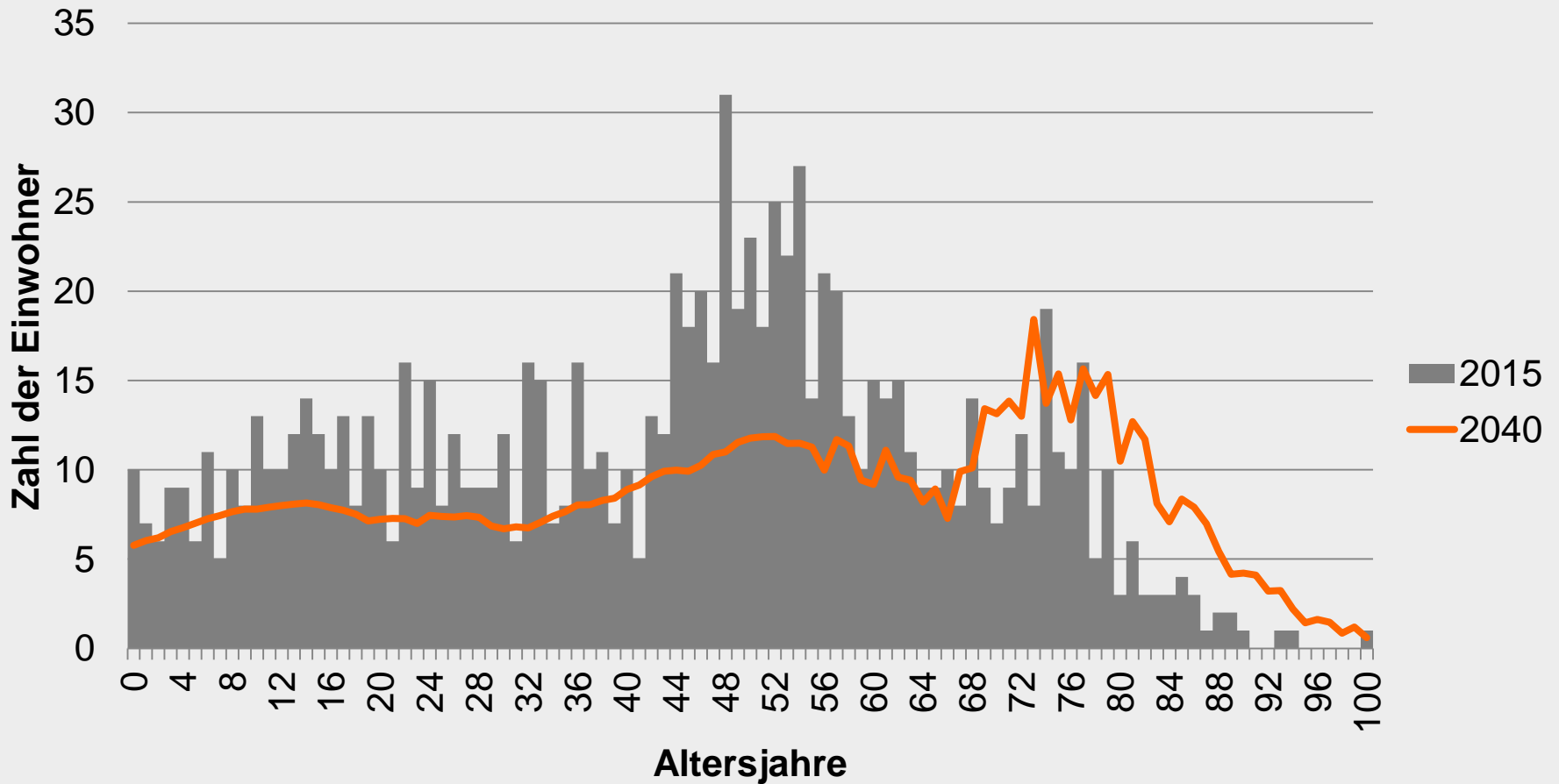

Quelle: Neustadt am Rübenberge, eigene Berechnungen

OB Bevensen – Bewegungsstatistik

	Ist Werte			Projektion			
	2006	2015	Ø p.a.	2016	2030	2040	Ø p.a.
Bevölkerung am Jahresanfang	715	714	0	722	613	578	-6
Geburten	6	5	5	5	5	5	5
Sterbefälle	8	12	8	8	10	10	9
Natürlicher Saldo	-2	-7	-2	-3	-5	-5	-5
Außenzuzug	k.A.	k.A.	k.A.	28	25	24	25
Außenfortzug*	k.A.	k.A.	k.A.	27	22	20	23
nachrichtl: Saldo Flüchtlingswand.	k.A.	k.A.	k.A.	3	0	0	0
Wanderungssaldo	12	13	3	3	3	4	3
Binnenzuzug	k.A.	k.A.	k.A.	16	14	13	15
Binnenfortzug	k.A.	k.A.	k.A.	22	17	16	18
Binnensaldo	8	-5	0	-6	-3	-2	-4
Bevölkerung am Jahresende	733	715	-2	716	608	576	-6

Quelle: Neustadt am Rübenberge, eigene Berechnungen

OB Bevensen – Projektion

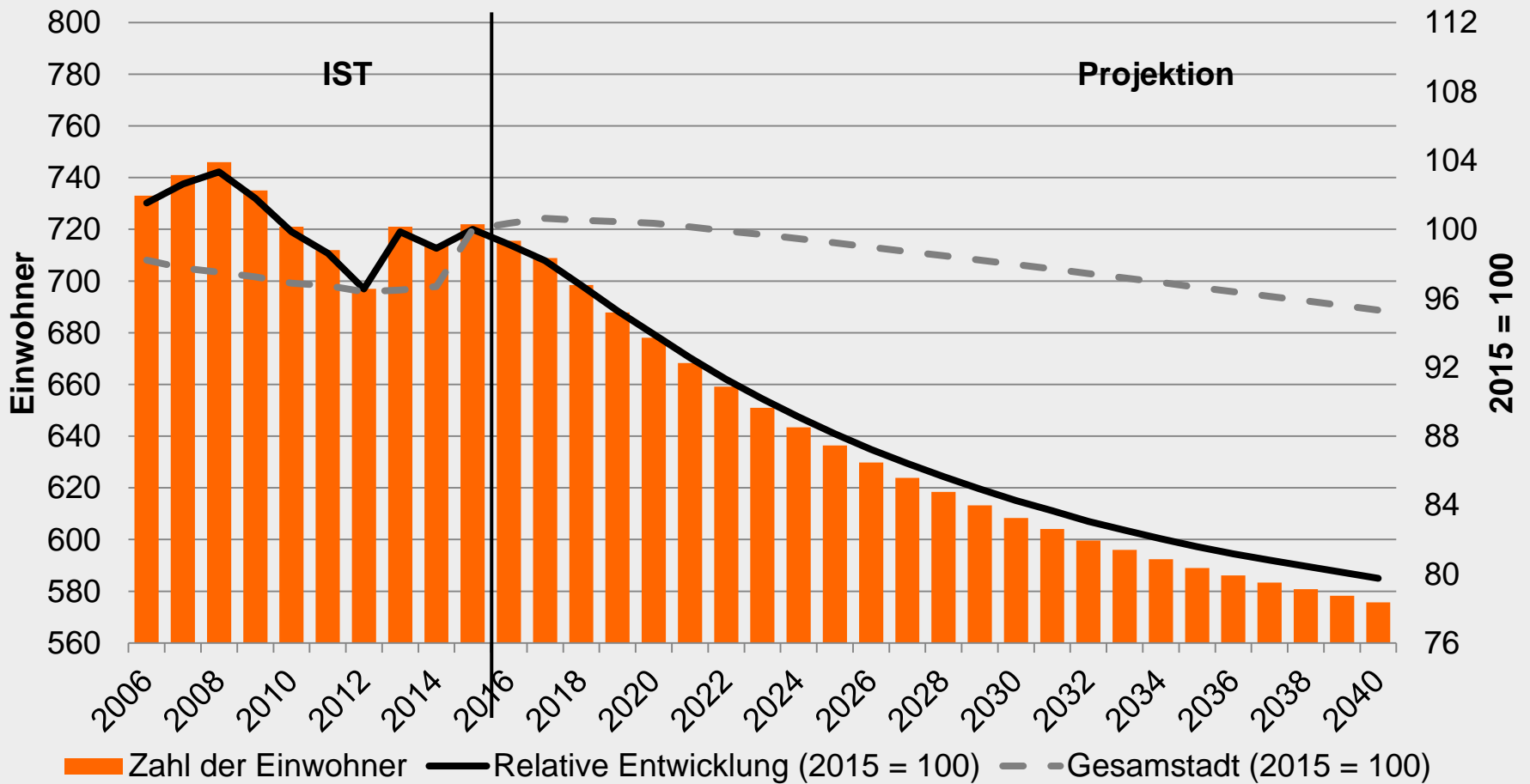

Quelle: Neustadt am Rübenberge, eigene Berechnungen

OB Bevensen – Altersstruktur

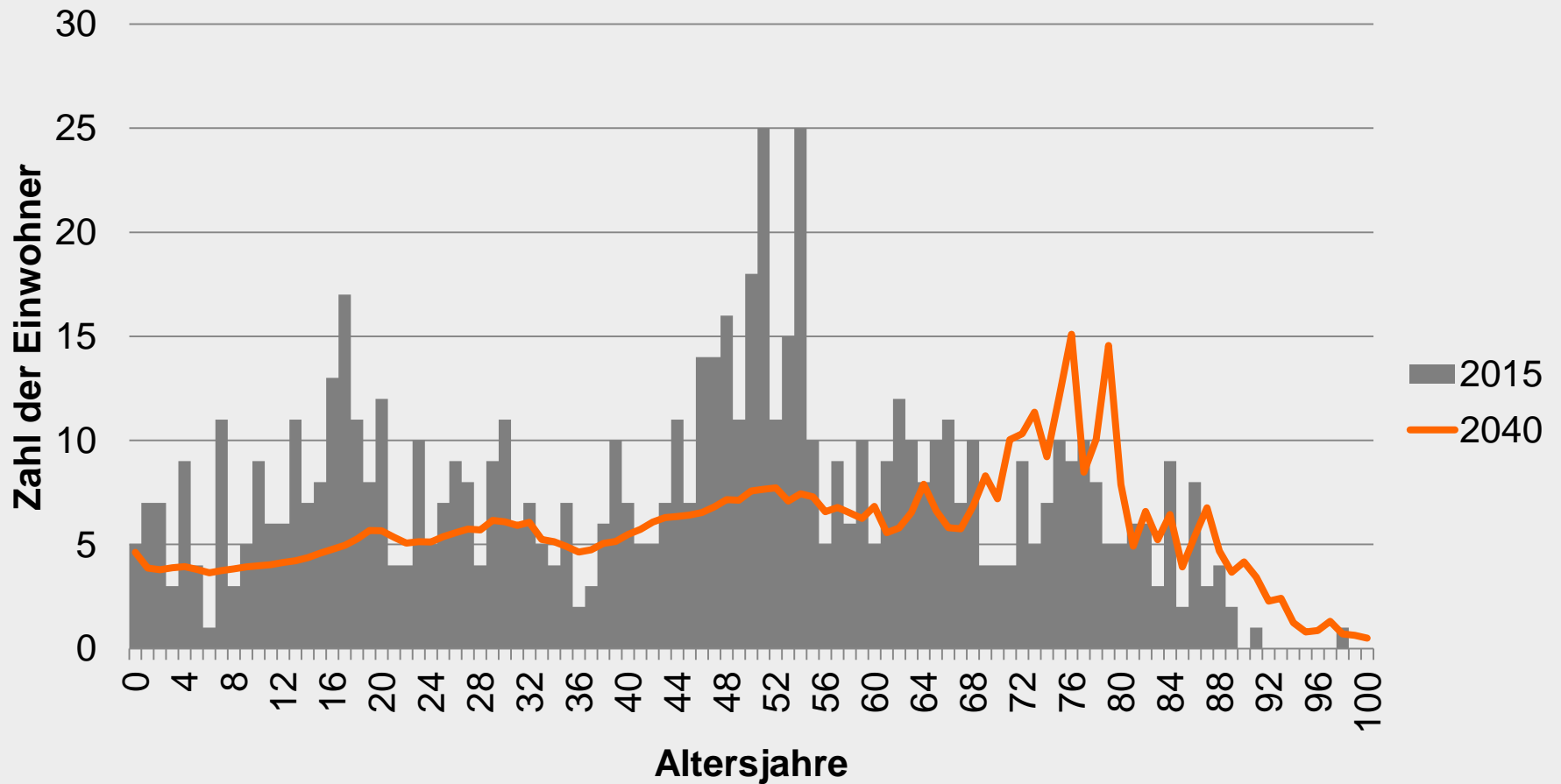

Quelle: Neustadt am Rügenberge, eigene Berechnungen

empirica

Berlin | Bonn | Leipzig

Vielen Dank für Ihre Aufmerksamkeit!

empirica ag

Forschung und Beratung

Kurfürstendamm 234, D-10719 Berlin

Tel.: 030 884795-0

Fax: 030 884795-17

berlin@empirica-institut.de

empirica ag

Forschung und Beratung

Zweigniederlassung

Kaiserstr. 29, D-53113 Bonn

Tel.: 0228 91489-0

Fax: 0228 217410

bonn@empirica-institut.de

komet-empirica gmbh

Regionalentwicklung, Stadtentwicklung,

Immobilienforschung GmbH

Schreberstr. 1, D-04109 Leipzig

Tel.: 0341 96008-20

Fax: 0341 96008-30

leipzig@empirica-institut.de

www.empirica-institut.de