

# Stadt Neustadt am Rübenberge Gemarkung Esperke Flur 4

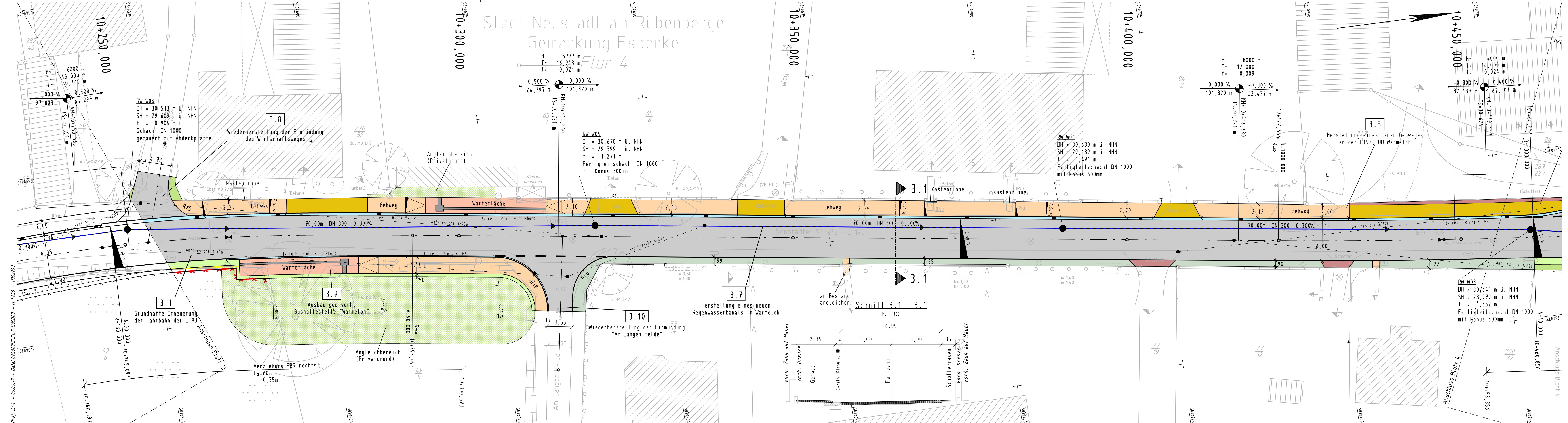

## Feststellungsentwurf

5.			
4.			
3.			
2.			
1.			
Nr.	Art der Änderung	Datum	Aufgestellt

Entwurfsbearbeitung: **LTS**

Ingenieurbüro  
Lewandowski - Tschöke - Schmidt GbR  
Hermann-Guthe-Straße 1, 30519 Hannover  
Tel.: 0511-60096540, Fax.: 0511-60096549  
Email: LTS@htp-tel.de

Datum: 25.04.2017  
Zeichen: S. Zessack  
bearbeitet: 25.04.2017  
gezeichnet: S. Dannat  
geprüft: 25.04.2017  
R. Schmidt

Blatt 1 2 3 4 5 6 7 8 8A 9 10

**Straßenbauverwaltung des Landes Niedersachsen**  
StraBe: L 193  
(Nächster Ort): Esperke

von Abschnitt 130 Station 24.11  
bis Abschnitt 140 Station 0039

Unterlage 5  
Blatt Nr. 3  
Reg. Nr.  
Datum  
Zeichen

**Ausbau der OD Warmeloh und OD Esperke im Zuge der L193**

Lageplan  
Maßstab 1:250

**Aufgestellt:**  
Hannover, den ..... 2017  
Niedersächsische Landesbehörde für Straßenbau und Verkehr, Geschäftsbereich Hannover  
Im Auftrage: .....

	Einschnittsboschung
	Entwässerungsgraben
	Bankett
	Fahrbahn
	Bankett
	Damm
	Entwässerungswalde

	Radweg, Rad-/Gehweg
	Sicherheitsstreifen
	Entwässerungsrinne
	Fahrbahn
	Entwässerungsrinne
	Gehweg

Alle Lageangaben beziehen sich auf ETRS89/UTM32 (Nordhalbkugel) im Lagestatus 489.

Alle Höhenangaben beziehen sich auf NNH mit dem Höhenstatus 160.

	Schutz für Baumstamm herstellen
	Baum fällen und Wurzelstock roden
	Einleuchtungsstelle
	Ersatzpflanzung

	Gehweg, Zugänge befestigt (Pflaster)
	Zufahrten befestigt (Pflaster / Asphalt)
	Zufahrten unbefestigt, Schotter
	Zufahrten, Nebenflächen unbefestigt, Schotterrasen
	Nebenflächen unbefestigt, Rasen

	Flurstücksgrenze
	Mauer
	Zaun
	Hecke
	Schutzplanke
	Lagefestpunkt
	Höhenfestpunkt
	Einsiegeschacht Wasser
	Straßenablauf
	Oberflurhydrant
	Unterflurhydrant
	Kabelschacht

	Kastenrinne
	Laterne
	Haltestelle
	Briefkasten
	Abfallbehälter
	Einfahrt befestigt
	Eingang unbefestigt
	Verkehrszeichen
	Anpel
	Nadelbaumreihe
	Laubbaumreihe
	Nadelbaum m. Stamm-/Kronendurchmesser
	Laubbaum m. Stamm-/Kronendurchmesser
	Schilderpfahl LtG
	DN 400
	Fahrdurchlass mit Nenndurchmesser

**Grundplan Grundriss** Blatt: 3  
terrestr./photogr. Aufnahme vom: 10/2012  
verm.-techn./bautechn. Feldvergleich vom: 10/2012  
gez. Büro Linz 10/2012  
Unterschrift / Datum

**Grundplan Kataster** Blatt: 3  
Maßnahme: OD Warmeloh und Esperke Stand vom: 18.11.15  
Maßstab: 1:250 Grundlage: ALKIS-Daten  
NLS+BV GB H. / LTS  
18.11.2015  
Unterschrift / Datum