

# Feststellungsentwurf

5.			
4.			
3.			
2.			
1.			
Nr.	Art der Änderung	Datum	Aufgestellt

Entwurfsbearbeitung: **LTS**

Ingenieurbüro  
Lewandowski - Tschöke - Schmidt GbR  
Hermann-Guthe-Straße 1, 30519 Hannover  
Tel.: 0511-6009540, Fax.: 0511-6009549  
Email: LTS@htp-tel.de

Datum: 25.04.2017  
Zeichen: S. Zessack  
bearbeitet  
gezeichnet: 25.04.2017  
S. Dannat  
geprüft: 25.04.2017  
R.Schmidt

Blatt 1 2 3 4 5 6 7 8 8A 9 10

**Straßenbauverwaltung des Landes Niedersachsen**  
StraBe: L 193 von Abschnitt 130 Station 24.11 bis Abschnitt 140 Station 0039  
(Nächster Ort): Esperke

Unterlage 5  
Blatt Nr. 5  
Reg. Nr.  
Datum  
Zeichen

**Ausbau der OD Warmeloh und OD Esperke im Zuge der L193**

Lageplan  
Maßstab 1:250

**Aufgestellt:**  
Hannover, den ..... 2017  
Niedersächsische Landesbehörde für Straßenbau und Verkehr, Geschäftsbereich Hannover  
Im Auftrage: .....

**Grundplan Grundriss** Blatt: 5  
terrestr./photogr. Aufnahme vom: 10/2012  
verm.-techn./bautechn. Feldvergleich vom: 10/2012

**Grundplan Kataster** Blatt: 5  
Maßnahme: OD Warmeloh und Esperke Stand vom: 18.11.15  
Maßstab: 1:250 Grundlage: ALKIS-Daten

NLS+BV GB H. / LTS  
18.11.2015  
Unterschrift / Datum

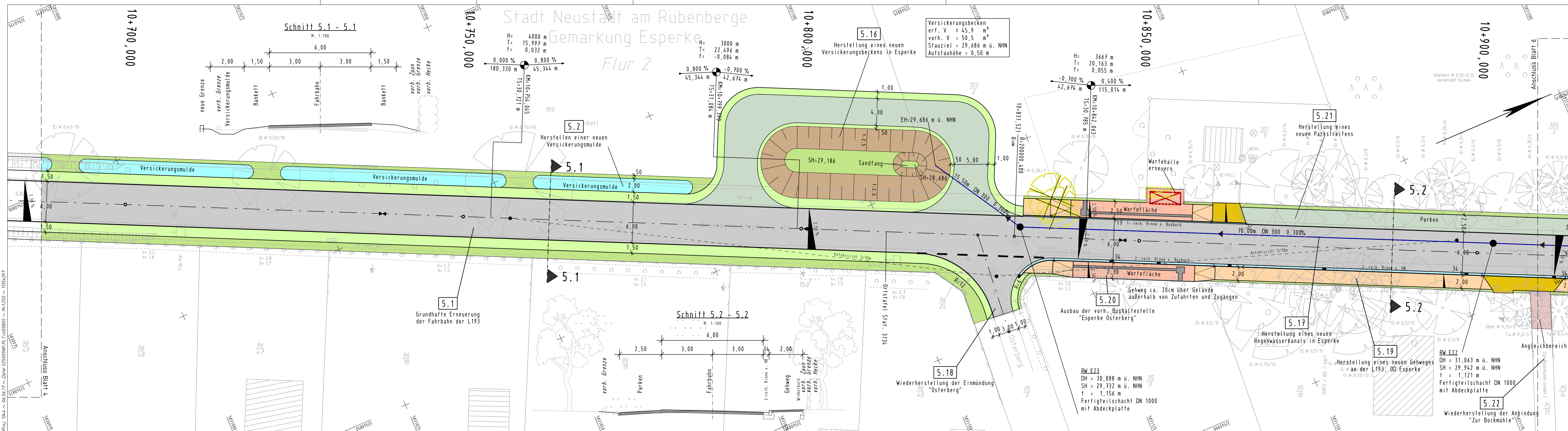

**Eintrittsböschung**  
Entwässerungsgraben  
Bankett  
Fahrbahn  
Bankett  
Dammböschung  
Entwässerungsmulde

**Neigungsbrechpunkt mit Angaben von Gefälle (-) und Steigung (+) in Prozent, Länge der Gefälle- (Steigungs-) Strecke, Halbmesser u. Bau-km**

**6,00% Fahrbahnquerneigung**  
Hochpunkt  
Tiefpunkt  
Fließrichtung Mulde / Graben  
Zufahrt

**Geplanter Straßenablauf**  
Zufahrt mit Bordabsenkung

**Radweg, Rad-/Gehweg**  
Sicherheitsstreifen  
Entwässerungsrinne  
Fahrbahn  
Entwässerungsrinne  
Gehweg

Alle Lageangaben beziehen sich auf ETRS89/UTM32 (Nordatlantikum) im Lagestatus 489.

Alle Höhenangaben beziehen sich auf NNH mit dem Höhenstatus 160.

**Schutz für Baustamm herstellen**  
Baum fällen und Wurzelstock roden  
Zufahrt unbesichtigt  
Bezeichnung für Einleitungsstelle  
Nr. im Regelungsverzeichnis  
Ersatzpflanzung

**Gehweg, Zugänge befestigt (Pflaster)**  
Zufahrten (Pflaster / Asphalt)  
Zufahrt unbesichtigt  
Schotter  
Zufahrten, Nebenfächern unbesichtigt  
Schotterrasse  
Nebenfächern unbesichtigt  
Rasen

**ZEICHENERKLÄRUNG**  
Legende

Flurstücksgrenze  
Top. Begrenzungs-linie  
Nutzungsarten-linie  
Gemarkungsgrenze  
Flurgrenze

Mauer  
Zaun  
Hecke  
Schutzplanke  
Lagefestpunkt

Höhenfestpunkt  
abgemerkter Grenzpunkt  
nicht abgemerkter Grenzpunkt  
Schieberkappe Wasser / Gas  
Merkmale LtG.-hier: EII-

Einstiegschacht Wasser  
Straßenablauf  
Oberflurhydrant  
Unterflurhydrant  
Kabelschacht

Kastenrinne  
Stahlgittermast  
Stahlrohrmast  
Stahlfestonmast  
Holzmast

Laterne  
Kilometerzeichen  
Ortsdurch-fahrtszeichen  
Verkehrszeichen  
Anpel

Haltestelle  
Verteilerkasten -hier: EII-

Briefkasten  
Abfallbehälter  
Einfahrt befestigt  
Schildepfahl LtG.-hier: Gas-

Nadelbaumreihe  
Laubbaumreihe  
Nadelbaum m. Stamm-/Kronendurchmesser  
Laubbaum m. Stamm-/Kronendurchmesser  
Fahrdurchlass mit Nenndurchmesser