

Feststellungsentwurf

5.			
4.			
3.			
2.			
1.			
Nr.	Art der Änderung	Datum	Aufgestellt

Entwurfsbearbeitung: **LTS** Datum: 25.04.2017 Zeichen: S. Zessack
 bearbeitet: 25.04.2017 gezeichnet: S. Dannat
 Ingenieurbüro: Lewandowski - Tschöke - Schmidt GbR
 Hermann-Guthe-Straße 1, 30519 Hannover
 Tel.: 0511-60096540, Fax.: 0511-60096549
 Email: LTS@htp-tel.de
 geprüft: 25.04.2017
 R. Schmidt

Blatt 1 2 3 4 5 6 7 8 8A 9 10

Straßenbauverwaltung des Landes Niedersachsen
 Straße: L 193 von Abschnitt 130 Station 24.11 bis Abschnitt 140 Station 0039
 (Nächster Ort): Esperke
 Unterlage 5 Blatt Nr. 9 Reg. Nr.
 Datum Zeichen

Ausbau der OD Warmeloh und OD Esperke im Zuge der L193
 nachgeprüft
 Lageplan
 Maßstab 1:250

Aufgestellt:
 Hannover, den 2017
 Niedersächsische Landesbehörde für Straßenbau und Verkehr, Geschäftsbereich Hannover
 Im Auftrage:

Grundplan Grundriss Blatt: 9
 terrestr./photogr. Aufnahme vom: 10/2012
 verm.-techn./bautechn. Feldvergleich vom: 10/2012
 gez. Büro Linz 10/2012 Unterschrift / Datum

Grundplan Kataster Blatt: 9
 Maßnahme: OD Warmeloh und Esperke Stand vom: 18.11.15
 Maßstab: 1:250 Grundlage: ALKIS-Daten
 NLS+BV GB H. / LTS 18.11.2015 Unterschrift / Datum

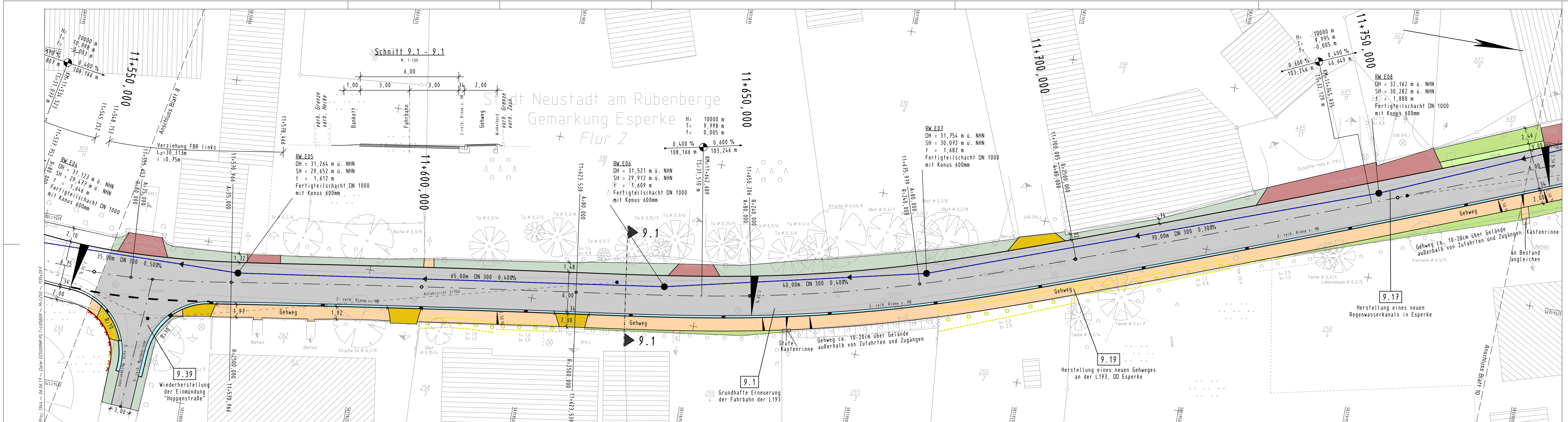

Eintrittsböschung
 Entwässerungsgraben
 Bankett
 Fahrbahn
 Bankett
 Damböschung
 Entwässerungswulde

Neigungsbrechpunkt mit Angaben von Gefälle (-) und Steigung (+) in Prozent, Länge der Gefälle- (Steigungs-) Strecke, Halbmesser u. Bau-km

6,00% Fahrbahnquerneigung

Hochpunkt
Tiefpunkt
Fließrichtung Mulde / Graben
Zufahrt

Radweg, Rad-/Gehweg
Sicherheitsstreifen
Entwässerungsrinne
Fahrbahn
Gefälle- (Steigungs-) Strecke, Halbmesser u. Bau-km
Gehweg

Geplanter Straßenablauf
Zufahrt mit Bordabsenkung

Alle Lageangaben beziehen sich auf ETRS89/UTM32 (Nordhalbkugel) im Lagestatus 489.

Alle Höhenangaben beziehen sich auf NNH mit dem Höhenstatus 160.

Schutz für Baustamm herstellen
Baum fällen und Wurzelstock roden
Bezeichnung für Einleitungsstelle
Nr. im Regelungsverzeichnis
Ersatzpflanzung

Gehweg, Zugänge befestigt (Pflaster)
Zufahrten
Zufahrt (Pflaster / Asphalt)
Zufahrt unbefestigt, Schotter
Zufahrten, Nebentischen unbefestigt, Schotterrasse
Nebentischen unbefestigt, Rasen

ZEICHENERKLÄRUNG
Legende

Flurstücksgrenze
 Top-, Begrenzungslinie
 Nutzungsgrenze
 Gemeindegrenze
 Flurgrenze

Mauer
 Zaun
 Hecke
 Schutzplanke
 Lagefestpunkt

Höhenfestpunkt
 abgemerkter Grenzpunkt
 nicht abgemerkter Grenzpunkt
 Schieberkappe Wasser / Gas
 hier: EII-

Einsteigeschacht Wasser
 Straßenablauf
 Oberflurhydrant
 Unterflurhydrant
 Kabelschacht

Kastenrinne
 Laterne
 Haltestelle
 Briefkasten
 Abfallbehälter
 Eingang unbefestigt
 Anpel

Nadelbaumreihe
 Laubbaumreihe
 Laubbaum m. Stamm-/Kronendurchmesser
 Nadelbaum m. Stamm-/Kronendurchmesser
 Fahrdurchlass mit Nenndurchmesser

Eintrittsböschung
Entwässerungsgraben
Bankett
Fahrbahn
Bankett
Damböschung
Entwässerungswulde

Neigungsbrechpunkt mit Angaben von Gefälle (-) und Steigung (+) in Prozent, Länge der Gefälle- (Steigungs-) Strecke, Halbmesser u. Bau-km

6,00% Fahrbahnquerneigung

Hochpunkt
Tiefpunkt
Fließrichtung Mulde / Graben
Zufahrt

Radweg, Rad-/Gehweg
Sicherheitsstreifen
Entwässerungsrinne
Fahrbahn
Gefälle- (Steigungs-) Strecke, Halbmesser u. Bau-km
Gehweg

Geplanter Straßenablauf
Zufahrt mit Bordabsenkung

Alle Lageangaben beziehen sich auf ETRS89/UTM32 (Nordhalbkugel) im Lagestatus 489.

Alle Höhenangaben beziehen sich auf NNH mit dem Höhenstatus 160.

Schutz für Baustamm herstellen
Baum fällen und Wurzelstock roden
Bezeichnung für Einleitungsstelle
Nr. im Regelungsverzeichnis
Ersatzpflanzung

Gehweg, Zugänge befestigt (Pflaster)
Zufahrten
Zufahrt (Pflaster / Asphalt)
Zufahrt unbefestigt, Schotter
Zufahrten, Nebentischen unbefestigt, Schotterrasse
Nebentischen unbefestigt, Rasen

ZEICHENERKLÄRUNG
Legende

Flurstücksgrenze
 Top-, Begrenzungslinie
 Nutzungsgrenze
 Gemeindegrenze
 Flurgrenze

Mauer
 Zaun
 Hecke
 Schutzplanke
 Lagefestpunkt

Höhenfestpunkt
 abgemerkter Grenzpunkt
 nicht abgemerkter Grenzpunkt
 Schieberkappe Wasser / Gas
 hier: EII-

Einsteigeschacht Wasser
 Straßenablauf
 Oberflurhydrant
 Unterflurhydrant
 Kabelschacht

Kastenrinne
 Laterne
 Haltestelle
 Briefkasten
 Abfallbehälter
 Eingang unbefestigt
 Anpel

Nadelbaumreihe
 Laubbaumreihe
 Laubbaum m. Stamm-/Kronendurchmesser
 Nadelbaum m. Stamm-/Kronendurchmesser
 Fahrdurchlass mit Nenndurchmesser