

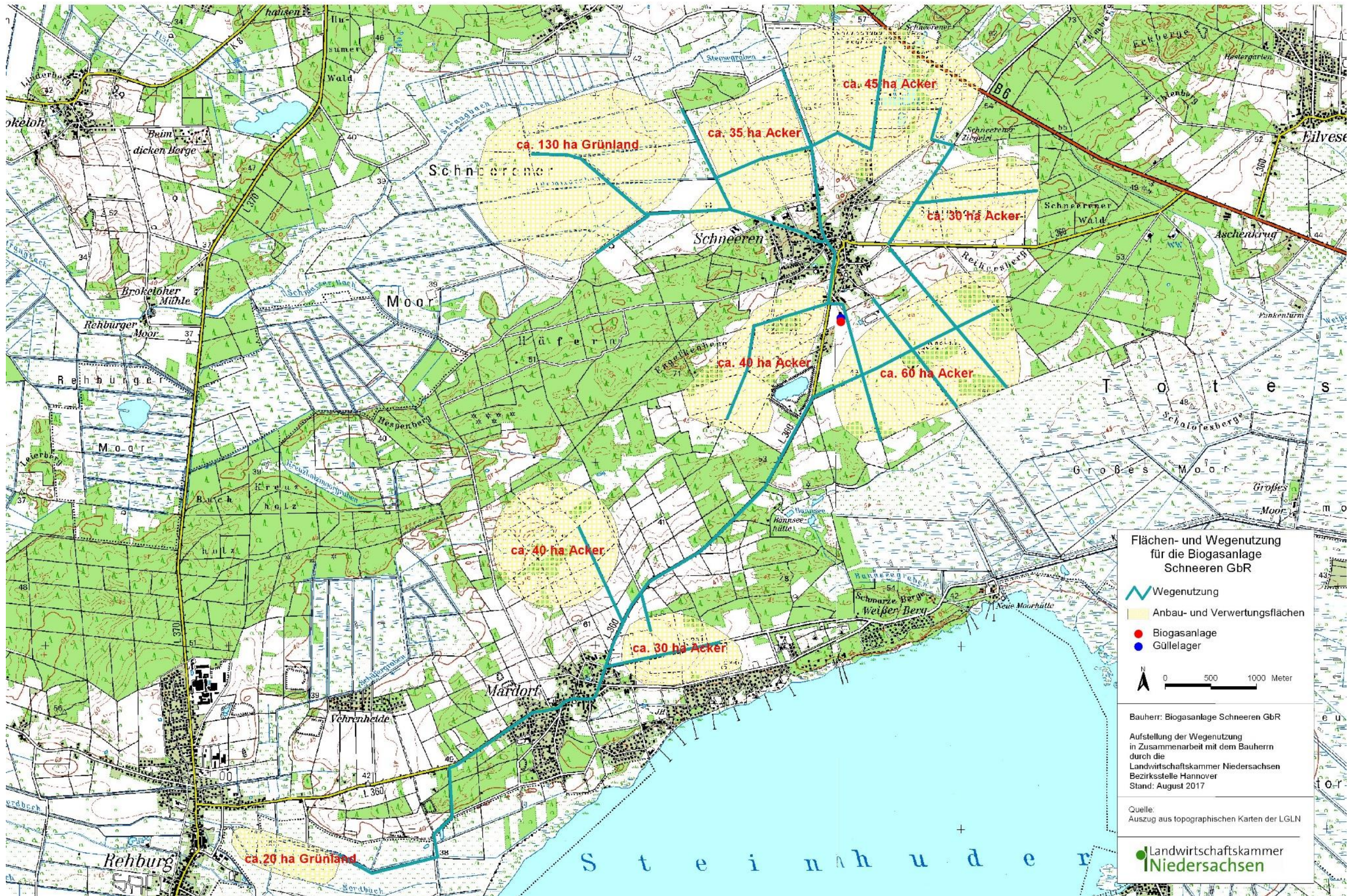

**Lage und Größe der Anbauflächen/
Flächen für die Ausbringung der Gärreste
und der Fahrwege**



Flächen- und Wegenutzung für die Biogasanlage Schneeren GbR

-  Wegenutzung
-  Anbau- und Verwertungsflächen
-  Biogasanlage
-  Güllelager

N 0 500 1000 Meter

Bauherr: Biogasanlage Schneeren GbR

Aufstellung der Wegenutzung in Zusammenarbeit mit dem Bauherrn durch die Landwirtschaftskammer Niedersachsen Bezirksstelle Hannover Stand: August 2017

Quelle: Auszug aus topographischen Karten der LGLN

 Landwirtschaftskammer Niedersachsen