

Projekt: 2015-0321-OD-Neustadt-K347 ~ sp ~ 14.03.18 ~ Blatt: 250-5 ~ M = 1:250 ~ vom 03.08.15

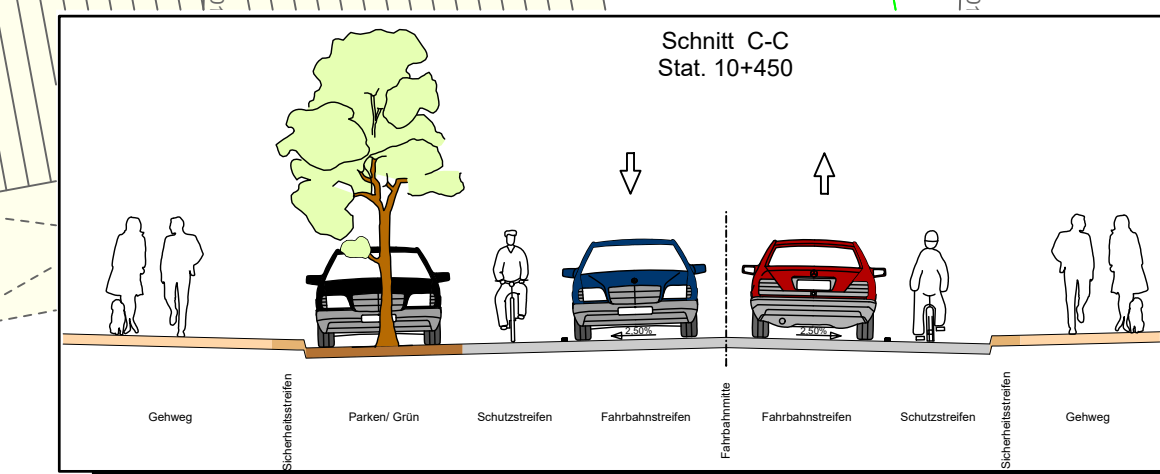
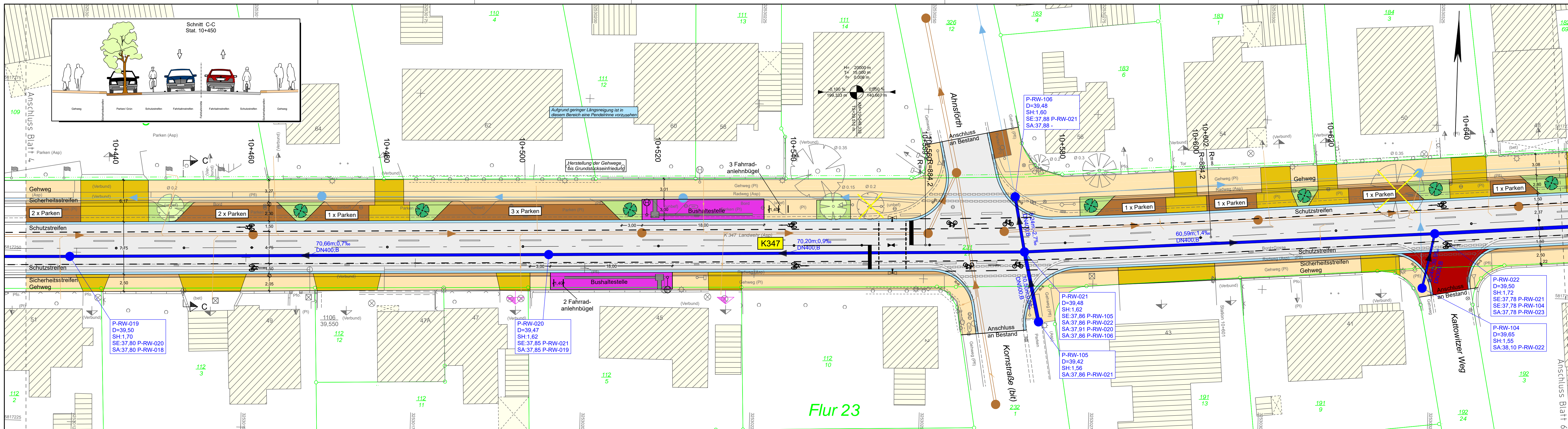

Legende	
	Gemarkungsgrenze
	Flurgrenze
	Mauer
	Hecke
	Zaun
	Stahlgittermast
	Stahlrohrmast
	Betonmast
	Holzmast
	Laterne
	Schacht vorhanden
	Schacht geplant
	Schieber
	Straßenablauf
	Oberflurhydrant
	Unterflurhydrant
	Schaltkasten
	Schild allgemein
	Kilometerstein
	Laub-/ Nadelbaum
	Zufahrt
	Zugang

Planung	
	Fahrbahn (Vollausbau)
	Asphalt
	Fahrbahn (Sanierung)
	Rinne
	Bankett
	Aufpflasterung
	Bushaltestelle
	Sicherheitsstreifen
	Radweg
	Zufahrt
	Gehweg
	Parken
	Baumstandorte:
	geplanter Baum
	zu erhaltender Baum
	Baumentfall

Bei Ausführung mehrere Hausanschlussleitungen eines Grundstückes nach Möglichkeit vor Anschluss an den Hauptkanal zusammenführen.

Entwurfsbearbeitung:		Datum	Zeichen
	bearbeitet:	07.2017	Meyer
	gezeichnet:	07.2017	Kahl
	geprüft:		
		Projektnummer: 2015-0321	

		geprüft:
Region Hannover Fachbereich Verkehr Postfach 147, 30001 Hannover		P-Nr.:

3			
2			
1			
Nr.	Art der Änderung	Datum	Zeichen

Entwurfsplanung Stand: 30.01.18	
Region Hannover, Fachbereich Verkehr	Unterlage / Blatt-Nr.: 5 Lageplan
K 347 (Ab.10): von 9+331 bis 11+345	Maßstab: 1 : 250

Sanierung der K 347 in der OD Neustadt	
Aufgestellt: Region Hannover, den	Genehmigt: Region Hannover, den

Entwurfsvermessung:		Datum	Bearbeiter
	Stand Aufmaß:	Jul.2015	gez.Preuth 3.8.15
	Stand Kataster:	23.7.2015	gez.Preuth 3.8.15
Quelle: Auszug aus den Geobasisdaten der Niedersächsischen Vermessungs- und Katasterverwaltung		Koordinatenreferenzsysteme Lage: ETRS89 Höhe: DHHN92 (BKG05)	