MASTERPLAN SCHULZENTRUM SÜD

19.06.2018
Ralf Pohlmann

SICHT.weise
ralf pohlmann : architekten
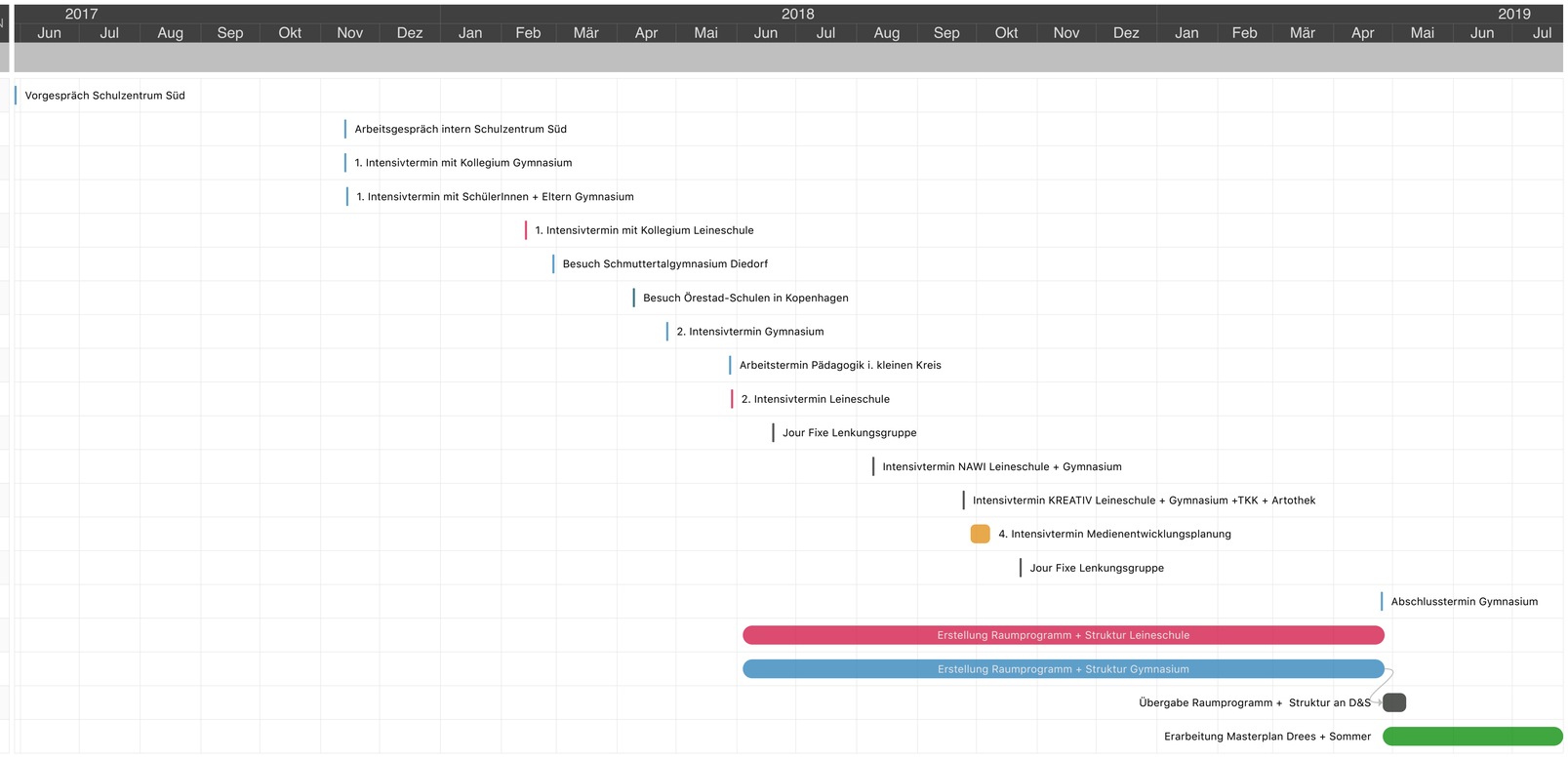
NR.	TASK	START	ENDE	DAUER		% FERTIGS...	RESOURCE	ICON
		29.05.2017	26.07.2019	789	565			
1	Vorgespräch Schulzentrum Süd	29.05.2017	29.05.2017	1	1			
2	Arbeitsgespräch intern Schulzentrum Süd	13.11.2017	13.11.2017	1	1			
3	1. Intensivtermin mit Kollegium Gymnasium	13.11.2017	13.11.2017	1	1			
4	1. Intensivtermin mit SchülerInnen + Eltern Gymnasium	14.11.2017	14.11.2017	1	1			
5	1. Intensivtermin mit Kollegium Leineschule	13.02.2018	13.02.2018	1	1			
6	Besuch Schmuttertalgymnasium Diedorf	27.02.2018	27.02.2018	1	1			
7	Besuch Örestad-Schulen in Kopenhagen	09.04.2018	09.04.2018	1	1			
8	2. Intensivtermin Gymnasium	26.04.2018	26.04.2018	1	1			
9	Arbeitstermin Pädagogik i. kleinen Kreis	28.05.2018	28.05.2018	1	1			
10	2. Intensivtermin Leineschule	29.05.2018	29.05.2018	1	1			
11	Jour Fixe Lenkungsgruppe	19.06.2018	19.06.2018	1	1			
12	Intensivtermin NAWI Leineschule + Gymnasium	09.08.2018	09.08.2018	1	1			
13	Intensivtermin KREATIV Leineschule + Gymnasium +TKK + Artothek	24.09.2018	24.09.2018	1	1			
14	4. Intensivtermin Medienentwicklungsplanung	28.09.2018	07.10.2018	10	6			
15	Jour Fixe Lenkungsgruppe	23.10.2018	23.10.2018	1	1			
16	Abschlusstermin Gymnasium	25.04.2019	25.04.2019	1	1			
17	Erstellung Raumprogramm + Struktur Leineschule	04.06.2018	26.04.2019	327	235			
18	Erstellung Raumprogramm + Struktur Gymnasium	04.06.2018	26.04.2019	327	235			
19	Übergabe Raumprogramm + Struktur an D&S	26.04.2019	07.05.2019	12	8			
20	Erarbeitung Masterplan Drees + Sommer	26.04.2019	26.07.2019	92	66