

Erdgeschoss

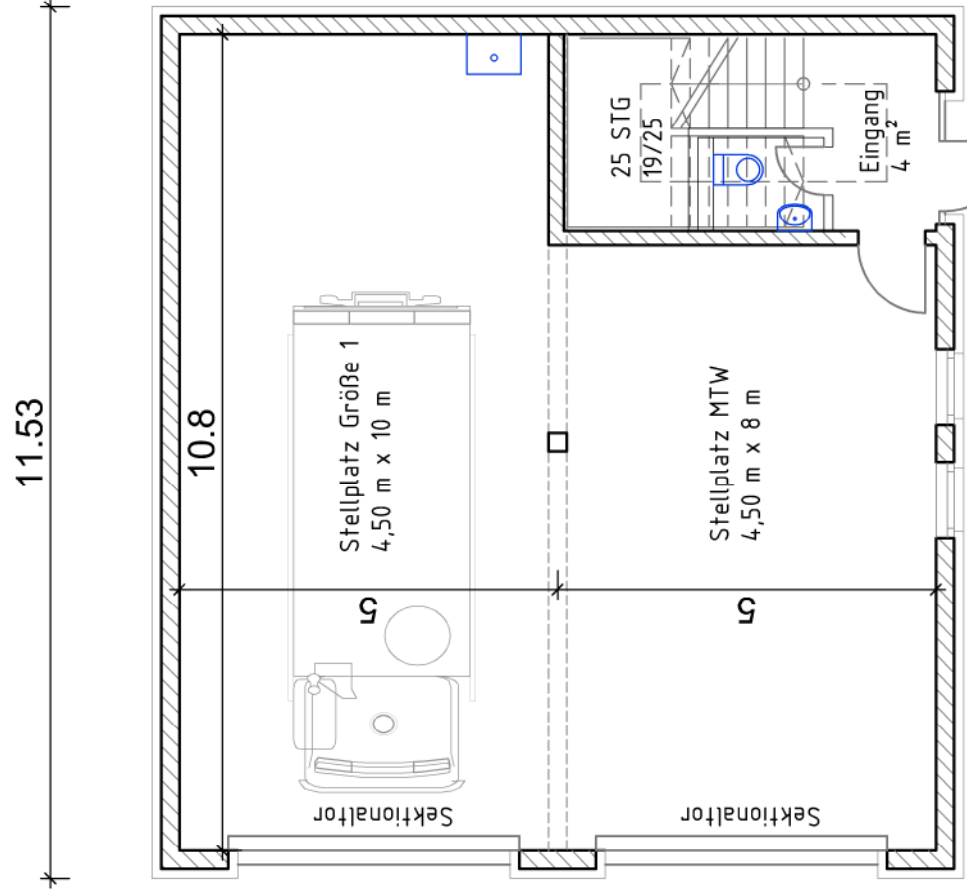

Dachgeschoss

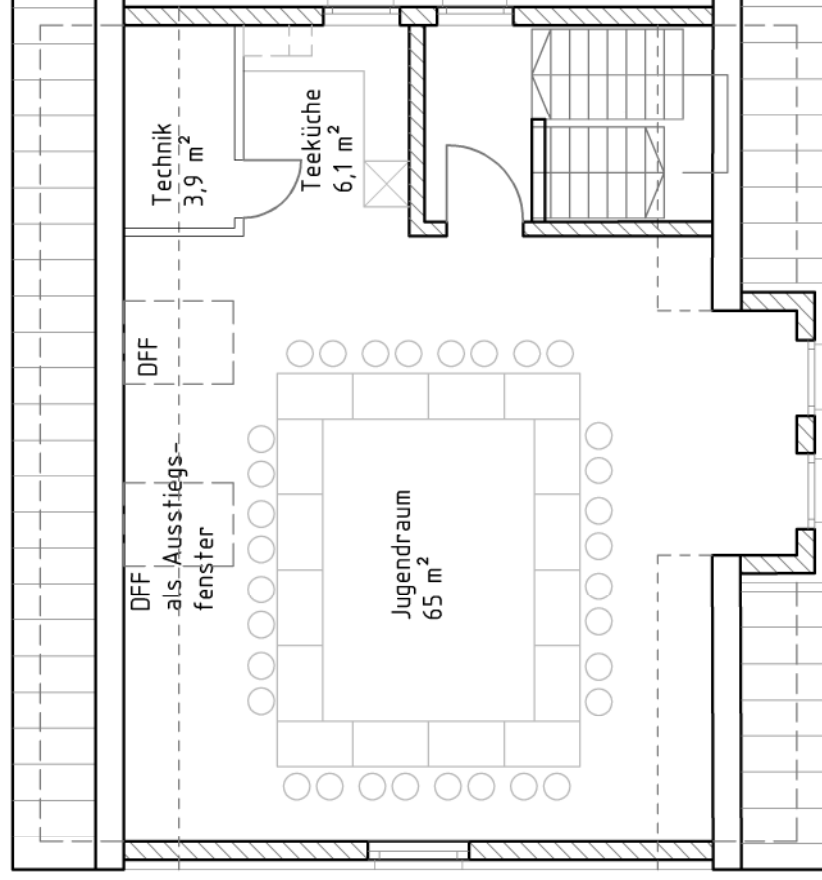

- VORABZUG -

Neubau Feuerwehrgerätehaus	
Gemeinde	Neustadt am Rübenberge
Gemarkung	Dudensen
Flur	..
Flurstück	4.29/52 und 54/3
Straße	Dudenser Str. 43
Ort	Dudensen

..	OK FF/ ü.NN	0,00
	Traufhöhe	5,60
	Firsthöhe	9,28
	Attikahöhe	..
	Dachform	SD
	Gefälle	34°

g		
f		
e		
d		
c		
b		
a		
Änderungen / Ergänzungen:	gezeichnet:	Datum:
Grafik:		

Bauherr:
Stadt Neustadt am Rübenberge
 Nienburger Straße 31
 31535 Neustadt a. Rbge.



NEUSTADT
AM RÜBENBERGE

Planer:
Stadt Neustadt am Rübenberge
 Theresenstraße 4
 Fachdienst Immobilien / Team Technik
 31535 Neustadt a. Rbge.

Objekt:
FFW Dudensen
 Dudenser Str. 43
 31535 Neustadt a. Rbge.
 Dudensen

Baumaßnahme:
 Neubau Feuerwehrgerätehaus

Planungsphase:
Vorentwurf
 Gewerk:
Hochbau

Zeichnung:
Grundriss
 Geschoss:
EG und DG

Zeichnung Nr.:
01
 Maßstab:
1:100
 Zeichnungsdatum:
22.05.2019

gezeichnet:
 S. Baum
 05032-84 233
 Bearbeiter:
 S. Baum
 05032-84 233
 sbaum@neustadt-a-rbge.de