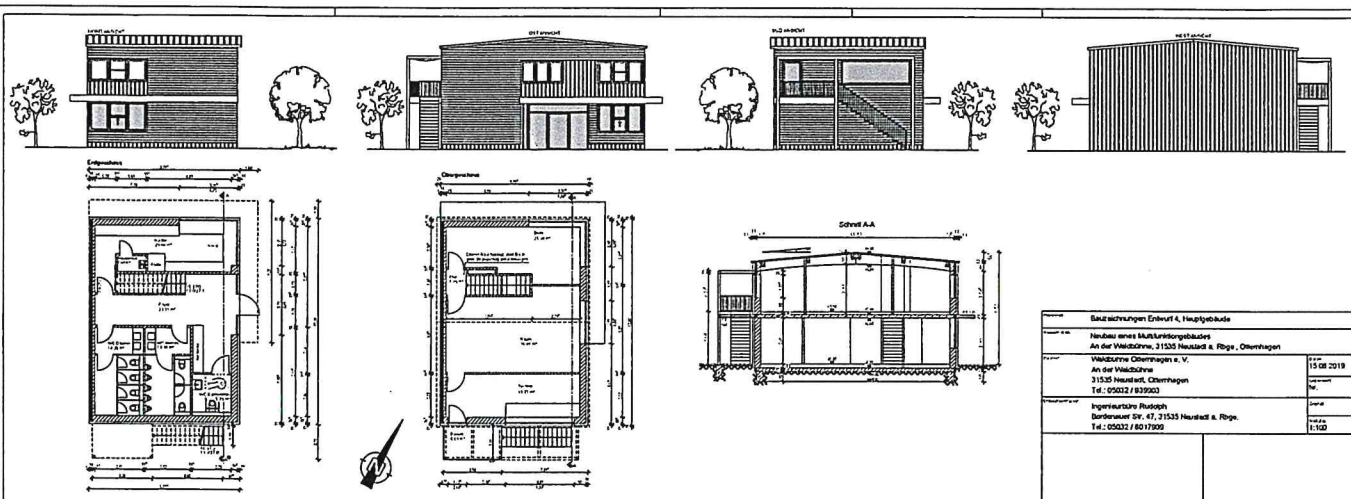

Bauzeichnungen Entwurf 4, Hauptgebäude	
Neubau eines Multifunktionsgebäudes An der Waldbühne, 31535 Neustadt a. Rbge., Otternhagen	
Waldbühne Otternhagen e. V. An der Waldbühne 31535 Neustadt, Otternhagen Tel.: 05032 / 839003	15.08.2019 Nr.:
Ingenieurbüro Rudolph Bordenauer Str. 47, 31535 Neustadt a. Rbge. Tel.: 05032 / 8017909	1:100

Adobe 2014