

Vorstellung des Konzepts und der Planungsschritte

**Eine Elterninitiative gründet einen
Waldkindergarten**

Präsentation des Naturverbunden e.V.
im Jugend- und Sozialausschuss

Waldkindergarten

MARDORF

Am Steinhuder Meer



”

Gib einem kleinen Kind einen
dürren Ast.

Es wird mit seiner Phantasie
Rosen daraus sprießen lassen.

Jean Paul, 1763–1825

”



Unser Leitbild



Natürliche Entwicklung

Vertrauen in die intrinsische Motivation und in die natürliche Neugier der Kinder



Selbstentfaltung

Geborgenes Aufwachsen ist ein kindliches Grundbedürfnis um sich autonom zu entwickeln

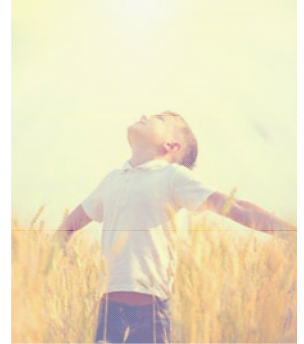

Gemeinschaft & Kommunikation auf Augenhöhe

Wertschätzende, authentische Beziehungen und emphatischer Umgang miteinander



Natur & Umwelt

Ganzheitliche Entwicklung von Körper, Geist und Seele durch intensive Erlebnisse im Einklang mit der Natur

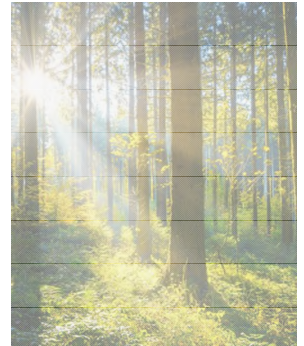

- Naturverbunden e.V.
- Trägerverein des Waldkindergarten Mardorf
- Gruppe engagierter Eltern

Mit dem Zweck

- *Errichtung und Betrieb einer Tageseinrichtung für Kinder*
- *Bedürfnis der Kinder nach:*
 - *Begegnung mit anderen Kindern*
 - *neuen Erfahrungen und Erweiterung der eigenen Möglichkeiten*
 - *Ruhe, Bewegung und Geborgenheit*
 - *ganzjährig in der freien Natur*

Vorteile und Besonderheit

- 
- Innovatives Konzept
 - 15 weitere Kindergartenplätze
 - zusätzliche Wahlmöglichkeit
 - Naturschutz und Nachhaltigkeit
 - gesunde und immunstarke Kinder und PädagogInnen
 - vielfältige Spiel-, Entdeckungs- und Forschungsmöglichkeiten



Im Mittelpunkt stehen:

- Kinder mit ihren Bedürfnissen, Fähigkeiten und Stärken
- Natur- und Waldpädagogik
- weitere pädagogische Konzepte
 - *Bindungs- und Bedürfnisorientierung*
 - *Ganzheitliche Entwicklungsbegleitung*
 - *Respekt und Nachhaltigkeit im Umgang natürlichen Ressourcen*

Waldstück

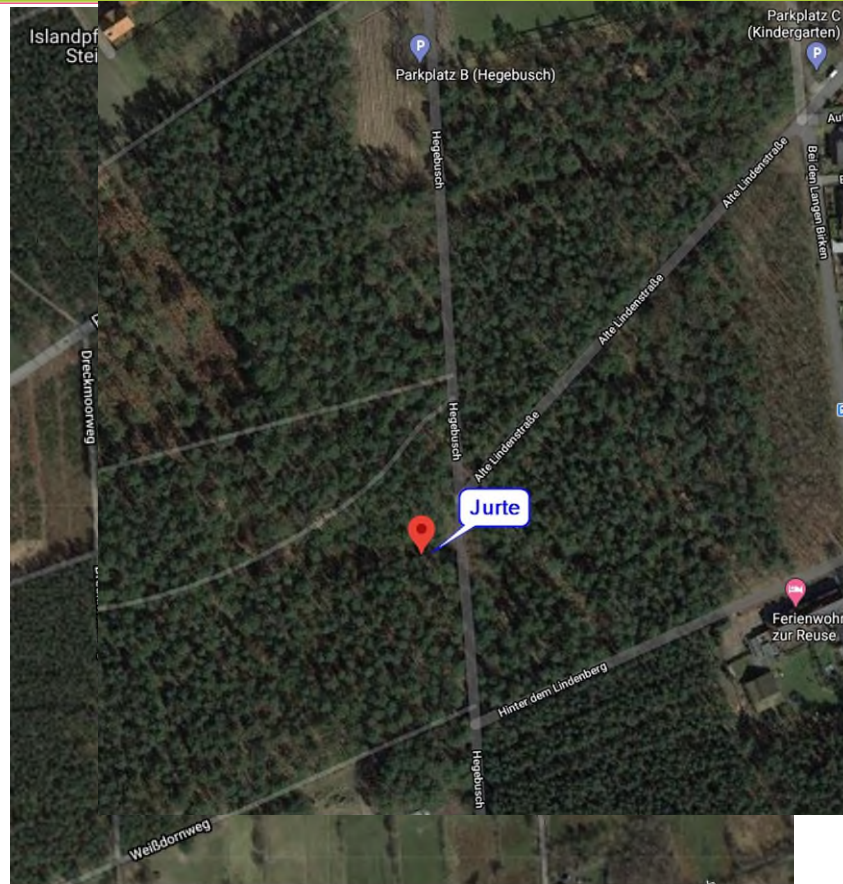

- Unsere Planung:
Jurte winterfest 8m Durchmesser,
ca. 50 m² Fläche

Aussen:

Toilettenhaus, Sitzgruppe aus Baumstämmen,
sichere Feuerstelle

Innen:

Regale an den Seitenwänden, Spielmaterialien,
Kreativmaterial, Ofen, Tische und Stühle



Verlauf

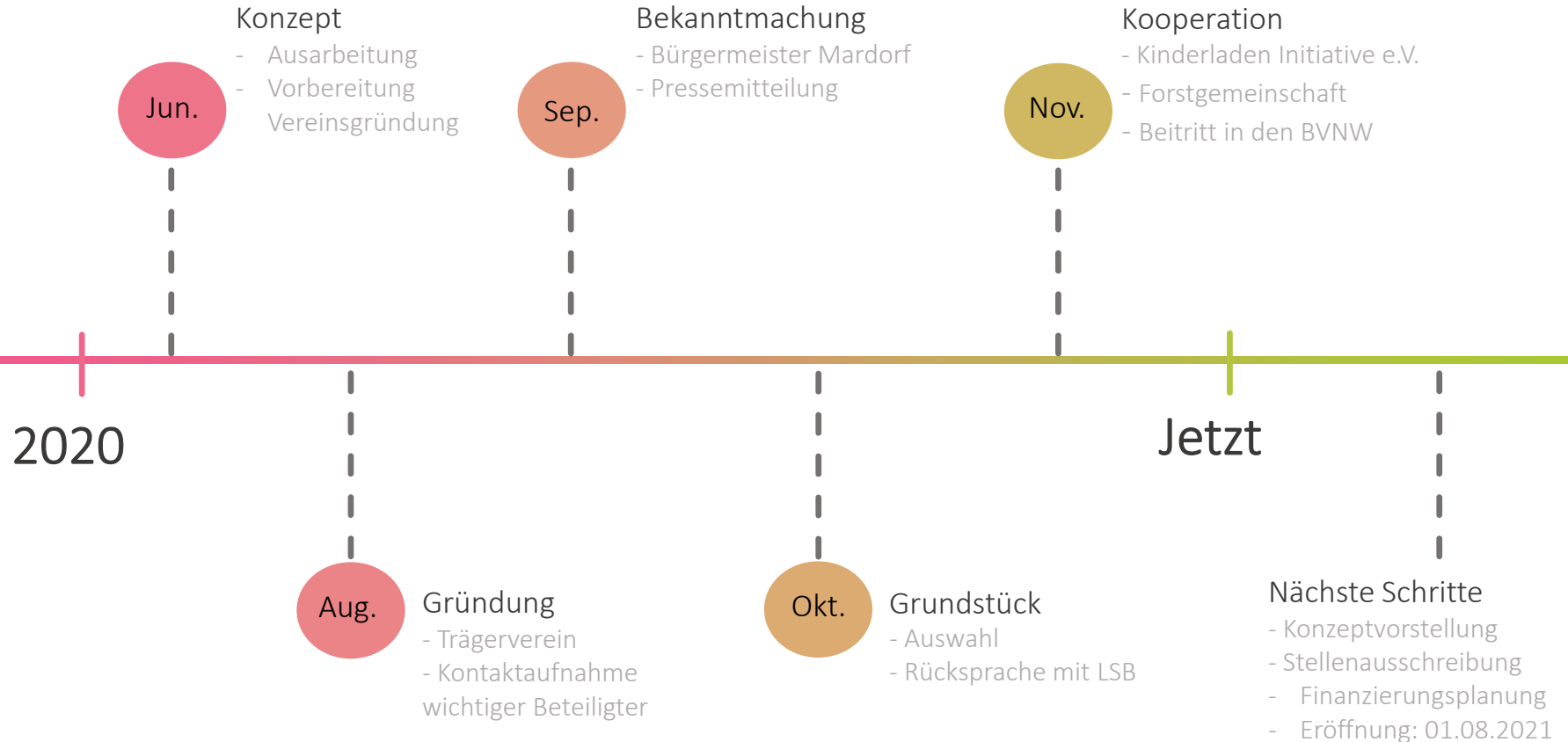

Haushaltsplan 2021

Haushaltsplan WaKi Mardorf

	2021	2022
EINNAHMEN		
Personalkostenzuschuss des Nds. Landesjugendamtes	54.101,88 €	54.101,88 €
GESAMTEINNAHMEN	54.101,88 €	54.101,88 €
AUSGABEN		
Sachausgaben	- 11.803,00 €	- 11.803,00 €
Miete (Kalt+NK)	- 2.000,00 €	- 2.000,00 €
GESAMTAUSGABEN	- 13.803,00 €	- 13.803,00 €
PERSONALKOSTEN		
a. 3 Erzieher	- 110.830,69 €	- 110.830,69 €
b. 1 Vertretungskraft	- 15.646,69 €	- 15.646,69 €
GESAMT PERSONALKOSTEN	- 126.477,38 €	- 126.477,38 €
BETRIEBSEGBNIS	- 86.178,50 €	- 86.178,50 €

Gap: -86.178,50 €/Jahr

Gap: -7.181,54 €/Monat



15 Plätze

Gap: -478,77 €/Monat

Erstanschaffungskosten

Für den Beginn benötigen wir
30.836,00€
 Startkapital, dass sich aus
 folgenden Positionen ergibt:

- Materialkosten: 3.750,00€
- Errichtungskosten: 24.250,00€
- Verwaltungskosten: 1.450,00€
- WaKi-Einmalkosten: 1.386,00€

Erstanschaffung				
Materialkosten				
Bezeichnung	Qty.	Preis	Kosten	
Bambusgeschirr	1	300,00 €	300,00 €	
Kinderwerkzeug	1	500,00 €	500,00 €	
Werkzeuggürtel	10	25,00 €	250,00 €	
Arbeitshandschuhe	20	5,00 €	100,00 €	
Schnitzmesser	15	10,00 €	150,00 €	
Feilenset	1	100,00 €	100,00 €	
Zauberfarbe Set Umwelt	1	60,00 €	60,00 €	
Bunt-Wachs-Wassermaalstifte	6	20,00 €	120,00 €	
Kinderbesen, Kehrblech	6	16,67 €	100,00 €	
Spaten	15	16,67 €	250,00 €	
Schere und Kleber	15	4,00 €	60,00 €	
Spiel- und Springselle	15	3,33 €	50,00 €	
Holzspielzeug, Rollenspiele	1	850,00 €	850,00 €	
Lupengläser	6	10,00 €	60,00 €	
Fachliteratur	1	300,00 €	300,00 €	
Kinderbücher	1	500,00 €	500,00 €	
Materialgesamtkosten				3.750,00 €
Errichtungs-Einmalkosten				
Bezeichnung	Qty.	Preis	Kosten	
Jurte	1	20.000,00 €	20.000,00 €	
Solarzelle	1	1.000,00 €	1.000,00 €	
Lampe inkl. Bewegungsmelder	1	150,00 €	150,00 €	
Toilettenhaus	1	3.000,00 €	3.000,00 €	
Erste-Hilfe	2	50,00 €	100,00 €	
Errichtungs-Einmalgesamtkosten				24.250,00 €
Verwaltungseinmalkosten				
Bezeichnung	Qty.	Preis	Kosten	
Laptop	1	600,00 €	600,00 €	
Drucker	1	100,00 €	100,00 €	
Outdoorhandy	1	400,00 €	400,00 €	
Fotoapparat	1	350,00 €	350,00 €	
Verwaltungsgesamtkosten				1.450,00 €
Waki-Einmalkosten				
Bezeichnung	Qty.	Preis	Kosten	
Seile	1	300,00 €	300,00 €	
Hängematte	1	250,00 €	250,00 €	
Isolierter Wasserkanister	1	240,00 €	240,00 €	
Seesack für Wechselwäsche	1	120,00 €	120,00 €	
Axt und Beil	1	76,00 €	76,00 €	
Bollerwagen	1	400,00 €	400,00 €	
Waki-Einmalgesamtkosten				1.386,00 €

Gesamt-Einmalkosten

30.836,00 €



Fragen?



Vielen Dank für Ihre Aufmerksamkeit

GUTH

Stefanie

+49 177 338 63 05

JAHN

Benjamin

+49 174 776 03 39

