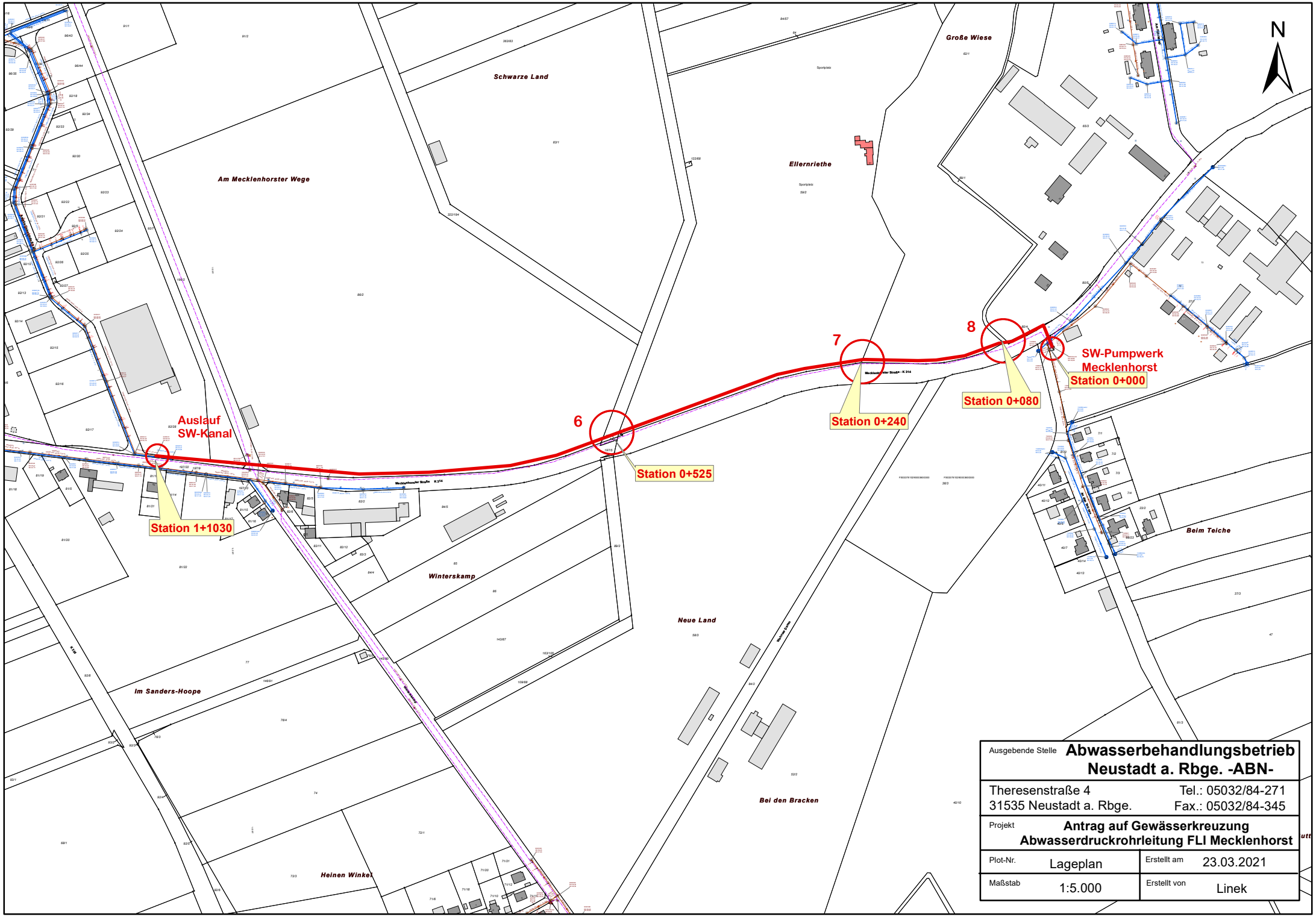

Ausgebende Stelle	**Abwasserbehandlungsbetrieb Neustadt a. Rbge. -ABN-**		
Theresenstraße 4 31535 Neustadt a. Rbge.		Tel.: 05032/84-271 Fax.: 05032/84-345	
Projekt	**Antrag auf Gewässerkreuzung Abwasserdruckrohrleitung FLI Mecklenhorst**		
Plot-Nr.	Lageplan	Erstellt am	23.03.2021
Maßstab	1:5.000	Erstellt von	Linek