Stadt Neustadt a. Rbge.
Fachdienst Stadtplanung
Bearbeitung:
Datum: 25.04.2023

Widmung Teilstück "Hopfengarten"

Gem. Mariensee, Flur 1, Flst. 134/8

N
1:1.000

Anlage

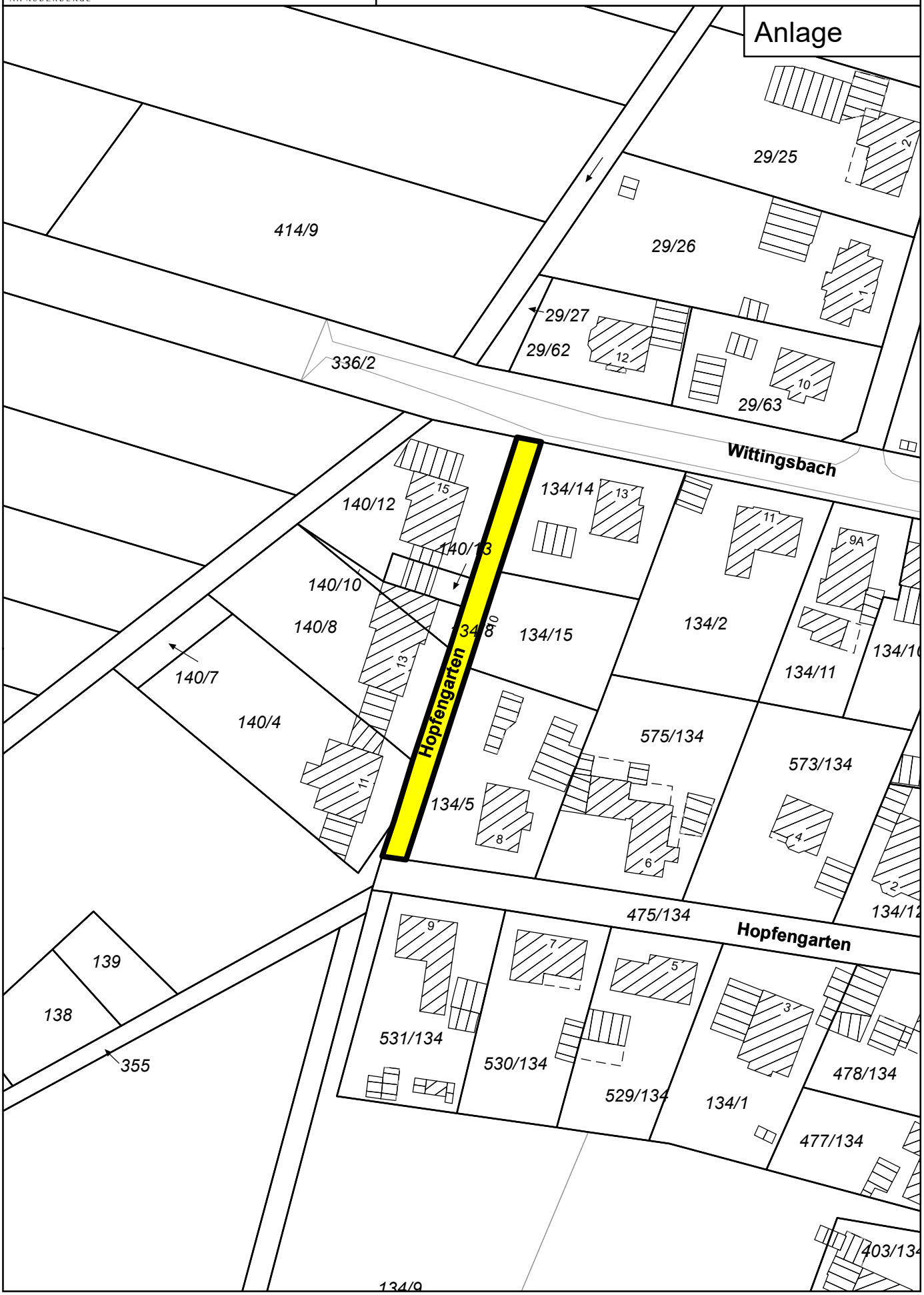

0 12,5 25 50 Meter

Quelle: Auszug aus den Geobasisdaten des Landesamtes für Geoinformation und Landesvermessung Niedersachsen, © 2023