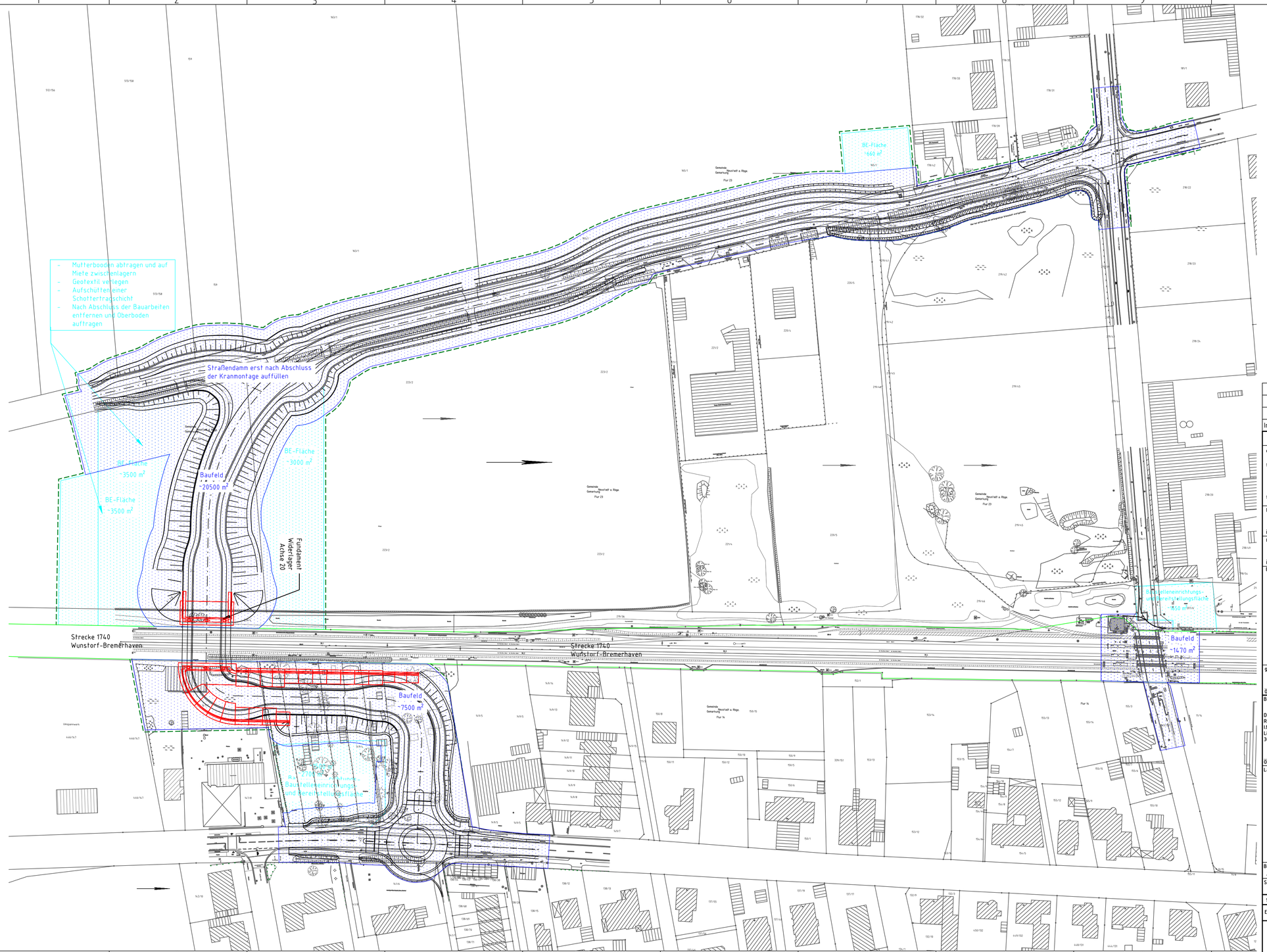

Legende

- Baustelleneinrichtungs- u. Bereitstellungsfläche
- Baufeld (inkl. Baustraße)
- interne Grenze der vorhabenträgereigenen Grundstücke (DB-Grenze)
- Mobilkran
- Planung
- Rückbau
- Rückschnittsgrenze

Index:	Änderungen bzw. Ergänzungen	Name:	Datum:
b	Überarbeitung infolge QP-Planung	06.07.2023	Schulz
a	Überarbeitung infolge QP-Planung	01.09.2022	Kuschel
0	Erstfassung	05.04.2022	Kuschel

Prüfvermerke

die Übereinstimmung der Zeichnung mit der Ausführung bestätigt:

für den Auftragnehmer: ..... Ort, Datum, Name in Druckbuchstaben, Unterschrift

für die DB ..... Ort, Datum, Name in Druckbuchstaben, Unterschrift

Interoperabilität geprüft (benannte Stelle), Name

Ort, Datum, Name in Druckbuchstaben, Unterschrift geprüft

Qualitätssicherung .....

Ort, Datum, Name in Druckbuchstaben, Unterschrift geprüft

Eisenbahn-Bundesamt

gleichgestellt mit Prüfexemplaren

Ort, Datum, Name in Druckbuchstaben, Unterschrift

Freigabe zur ..... Prüfung

Ort, Datum, Name in Druckbuchstaben, Unterschrift

Prüfingenieur

DB NETZE
Freigabe der Ausführungsunterlagen
☐ mit Regelungen durch den BVB
Freigabe-Nr.: .....

Ort, Datum, Name in Druckbuchstaben, Unterschrift (BVB)

Genehmigung zur Bauausführung

Ort, Datum, Name in Druckbuchstaben, Unterschrift

Bauherr:
DB NETZE
DB Netz AG
Region Nord
I.NG-N-A
Lindemannallee 3
30173 Hannover
Ort, Datum, Unterschrift

Projektleitung:
DB NETZE
DB Netz AG
Region Nord
I.NG-N-A
Lindemannallee 3
30173 Hannover
Ort, Datum, Unterschrift

Planung:
Ingenieurgemeinschaft Verden – Wunstorf
ARCADIS
OBERMEYER PLANEN + BERATEN GmbH
Ort, Datum, Unterschrift

Aufragnehmer (AN):
Ingenieurgemeinschaft Verden – Wunstorf
ARCADIS
OBERMEYER PLANEN + BERATEN GmbH
Ort, Datum, Unterschrift

Lageskizze (unmaßstäblich)

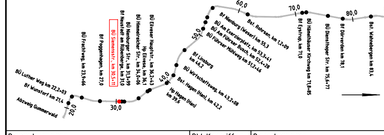

Projektnummer DB: G.016128381

BIM-Datencodierung:

Planzeichen:

Planart: Lageplan

Höhen- und Koordinatensystem: DHHN92 und DB-REF

Einwirkungen (Lastmodell): LM1

Abzweig Gunstermann

Bauwerksnummer: 1 7 4 0 ■ 0 3 0 ■ 5 1 1 ■

BW-Kennziffer:

Barcodenummer:

Entwurfsgeschwindigkeit: 50

Strecke: 1740

Streckenabschnitt: Wunstorf – Nienburg

Kilometer: 30,511

1:1000			
Entwurfsplanung	Erstellt	09/2022	Kuschel
	Geprüft	09/2022	Schaumlöffel
	Freigegeben	09/2022	Schaumlöffel
		Datum	Name

de

ABS Verden-Wunstorf (Strecke 1740)
BÜ Siemensstraße, km 30,511
Baustelleneinrichtung

03-02-00-AU-1740-000-BUE030511-ZBE-001 -