

**Legende**

Grundstücksgrenze  
 Planungsgebietgrenze  
 Höhen Bestand  
 Höhen Planung

**Befestigte Flächen**

M1: Rechteckpflaster, 10/20, s. Raumbuch  
 M2: Rasenliner, s. Raumbuch  
 M3: Rechteckpflaster, 10/20, s. Raumbuch  
 M4: Wiederaufbau Bestandspflaster, s. Raumbuch  
 M5: EPDM Kunststoffbelag, s. Raumbuch  
 M6: Fallschutzplatten, s. Raumbuch  
 M7: Holzhackschnitzel, s. Raumbuch  
 M8: Kiestraufe

**Pflanzflächen**

V1: Rasenfläche  
 V2: Biodiversitätsstreifen, Bodendecker  
 V3: Blumenwiese, Ensamt

**Entwässerung**

E1: Fassadenrinne  
 Hofablauf  
 Pflasterrinne

**Ausstattungs-elemente**

Hockerbank, s. Raumbuch  
 Fahrradbügel, s. Raumbuch  
 Wiederaufbau Spielgeräte, ggf. Neukauf, s. Raumbuch

**Findlinge**

Mastleuchten, s. Raumbuch  
 Elektro-Ladesäule  
 nur Anschlüsse vorrüsten für Elektro-Ladesäule  
 Zählerschrank für Ladesäulen

**Vegetation**

Heckenpflanzung Hainbuche  
 Baum Bestand  
 Neupflanzung Hochstamm, s. Raumbuch  
 Neupflanzung Schirmform, s. Raumbuch  
 Strauch, s. Raumbuch

**Pfanzflächen**

Stabgitterzaun  
 Stabgitterzaunort

**Plangrundlagen:**  
 Umgebung + Lage Gebäude: Katasterplan Auszug (05.10.2021)  
 Bestandsaufmaß Planungsgebiet: gemäß Grundleitungsplan RW (07.05.2019)  
 Freiflächen Michael-Ende-Schule: Darstellung gemäß Luftbild  
 Baumstandorte (ohne Kronenradius): Aufmaß Baumbestand (01.12.2021)  
 Lage Neubau MES: Pos. Gebäude gem. B.Plan / Bauvoranfrage und Abstimmung mit pm (Mail vom 28.11.2023)  
 Größe Neubau MES: Grundriss pm (05.12.2023)

Revision	Inhalt	gez.	Datum
		<p><b>Vorabzug</b></p>	
Projekt	<b>Neubau einer 2-Feld-Sporthalle Michael-Ende-Schule</b>	Michael-Ende-Schule 31535 Neustadt am Rübenberge	
Bauherr	<b>Stadt Neustadt am Rübenberge</b>	Nienburger Straße 31 31535 Neustadt am Rbge.	
		Mühlenhof 2 31535 Neustadt Tel. 05032-8000200	
Plannummer	<b>03_01</b>		
Leistungsphase	<b>Entwurfsplanung - LPH 3</b>	Maßstab	<b>1:200</b>
Planinhalt	<b>Lageplan Außenanlagen</b>	Blattgröße	<b>DIN A1</b>
		Gezeichnet am	<b>22.03.2024</b>
		Gezeichnet von	<b>me / mh</b>
Der Bauherr	Der Landschaftsarchitekt		

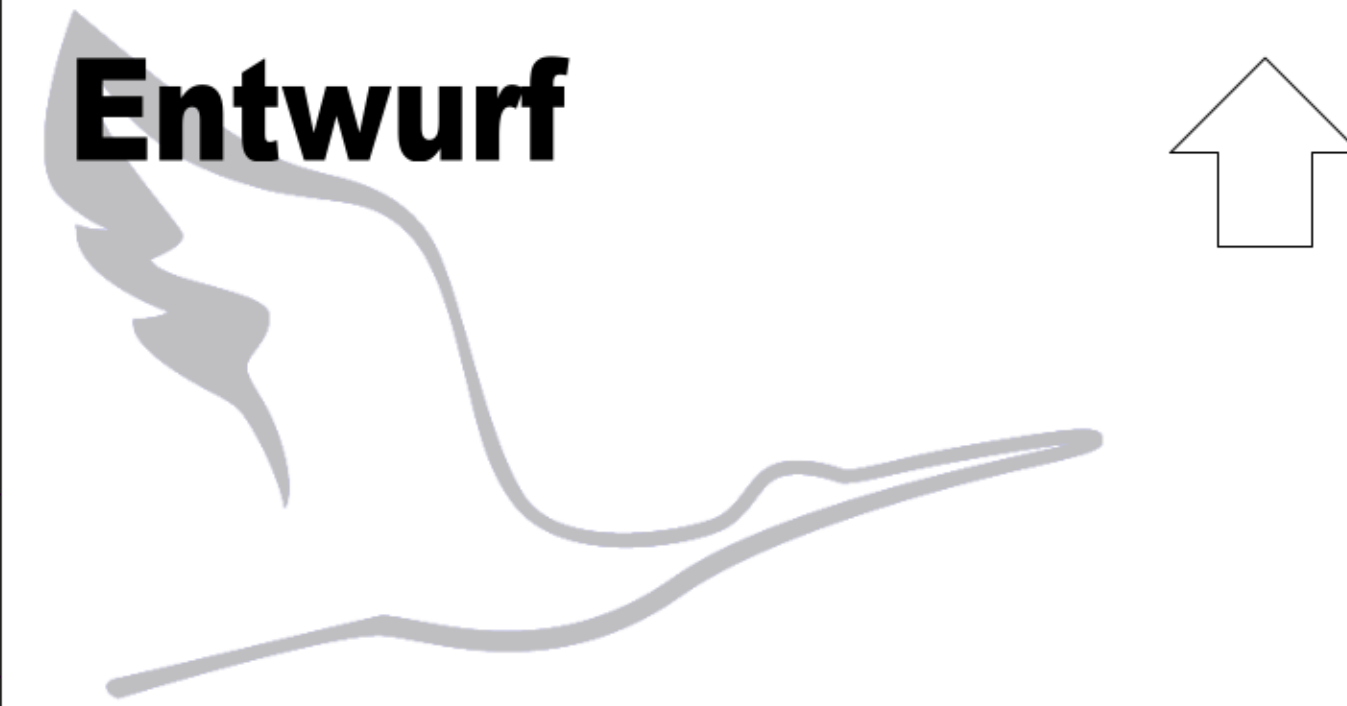
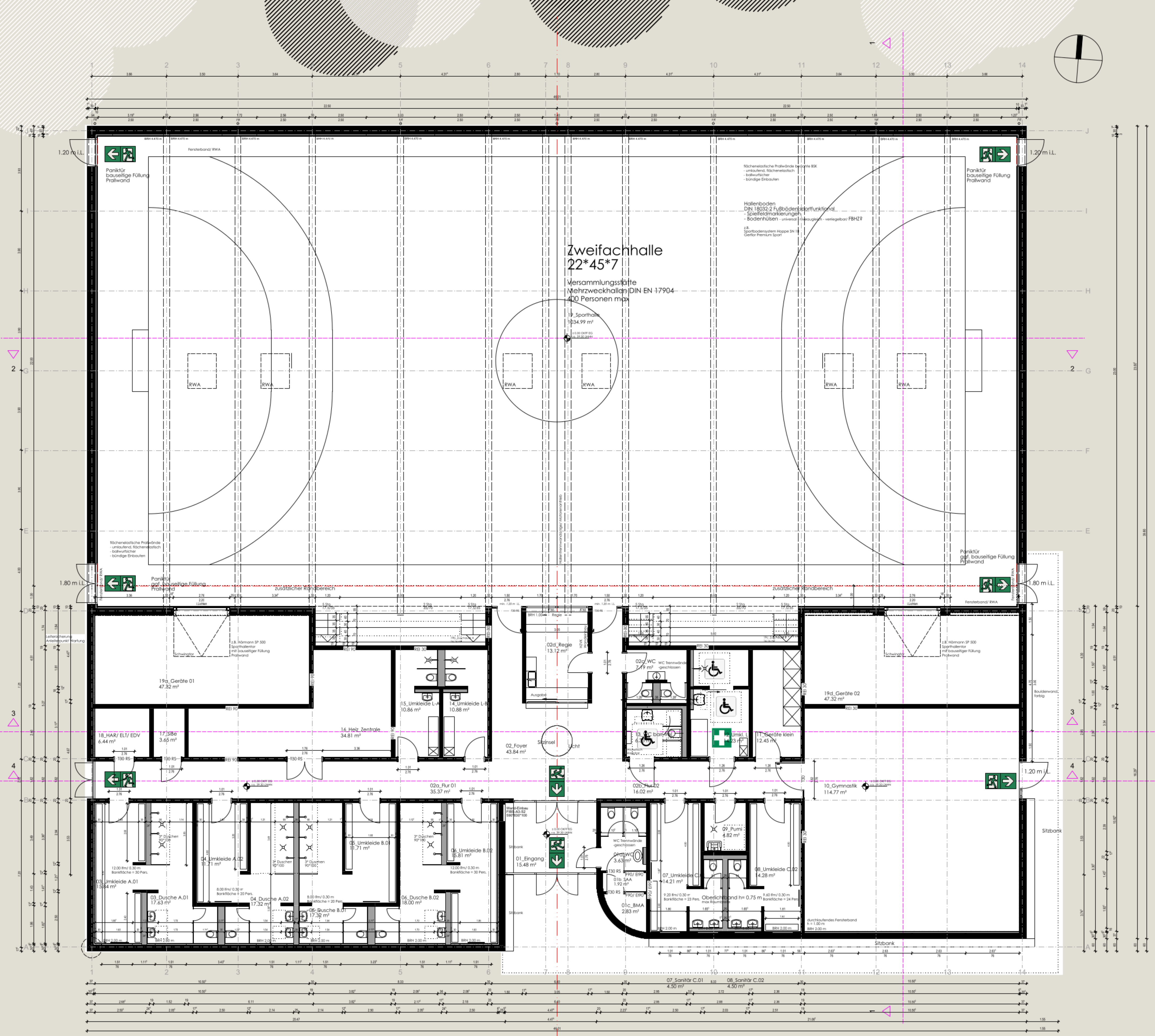

# NEUSTADT AM RÜBENBERGE Neubau Zweifachsporthalle



889	Grundriss Erdgeschoss	architekturstudio <b>pm.</b>	
Bauherr:	Stadt Neustadt am Rübenberge Nienburger Str. 31 31535 Neustadt a. Rbge.	Zech   Utas	PartG mbB
Plan-Nummer	889_100_GR-EG	Minden	Hannover
Plan-Index	00 - 27.03.2024	Hahler Straße 53 32427 Minden	Reitwiesenweg 9 30890 Barsinghausen
Plan-Größe	(1135/811)	Fon 0571 - 82 863 0	Fon 05035 - 187 674 7
gezeichnet	pm/as - 07.08.2023	Fax 0571 - 82 863 15	Fax 05035 - 187 674 8
Maßstab	1:100	Mail	info@architekturstudio-pm.de
Bauort	Ahnsforth 13, Neustadt a. Rbge.	Web	www.architekturstudio-pm.de

Vereine  
KiTa



Schulkinder  
KiTa



889\_EP-100-203\_GR-EG\_2024-03-27



Schnitt 3\_3

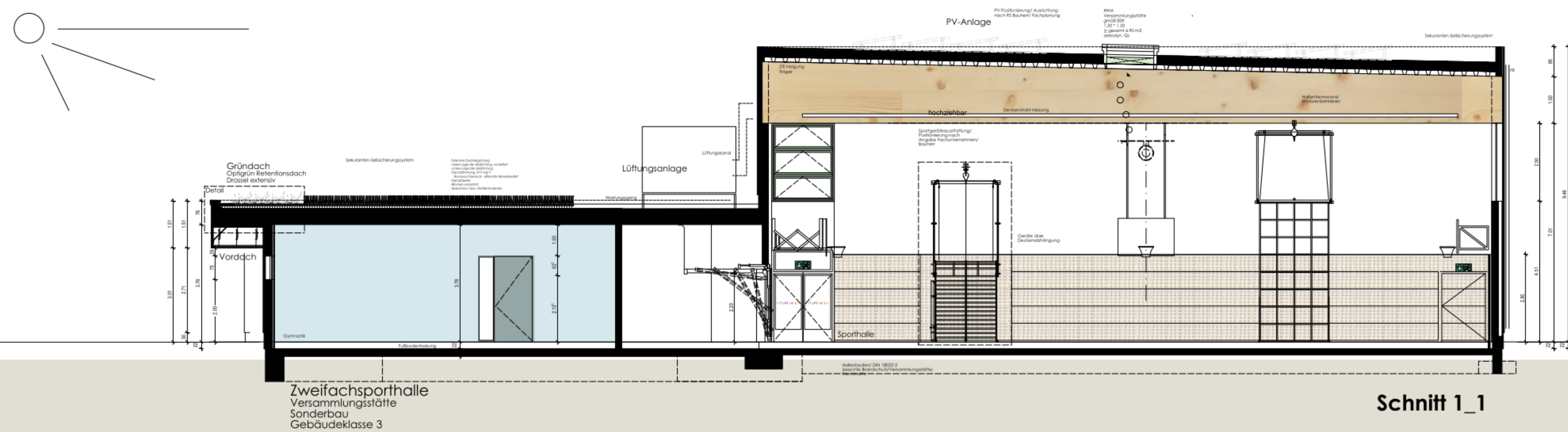

Schnitt 1\_1

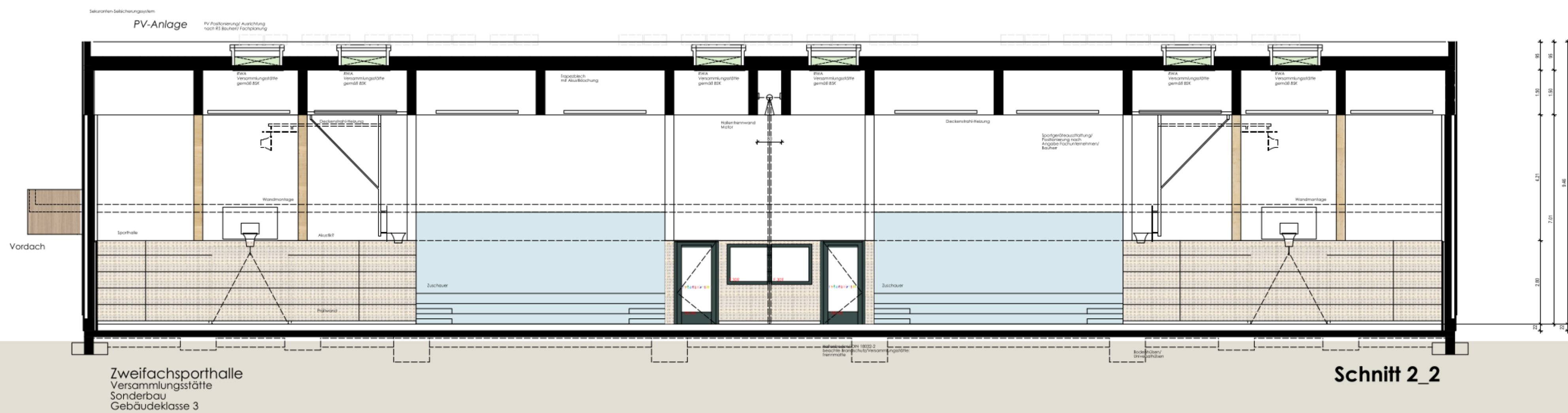

Schnitt 2\_2

Entwurf

NEUSTADT  
AM RÜBENBERGE  
Neubau  
Zweifachsporthalle



889	Schnitt Schnitte 1, 2 & 3	architekturstudio <b>pm.</b>	
Bauherr:	Stadt Neustadt am Rübenberge Nienburger Str. 31 31535 Neustadt a. Rbge.	Zech   Utas	PartG mbB
Plan-Nummer	EP_100-211_SN	Minden	Hannover
Plan-Index	00 - 27.03.2024	Hahler Straße 53 32427 Minden	Reitwiesenweg 9 30890 Barsinghausen
Plan-Größe	(1135/811)	Fon 0571 - 82 863 0	Fon 05035 - 187 674 7
gezeichnet	pm/as - 07.08.2023	Fax 0571 - 82 863 15	Fax 05035 - 187 674 8
Maßstab	1:100	Mail	info@architekturstudio-pm.de
Bauort	Ahnsförth 13, Neustadt a. Rbge.	Web	www.architekturstudio-pm.de
889_EP-100-211_S 123_2024-03-27			



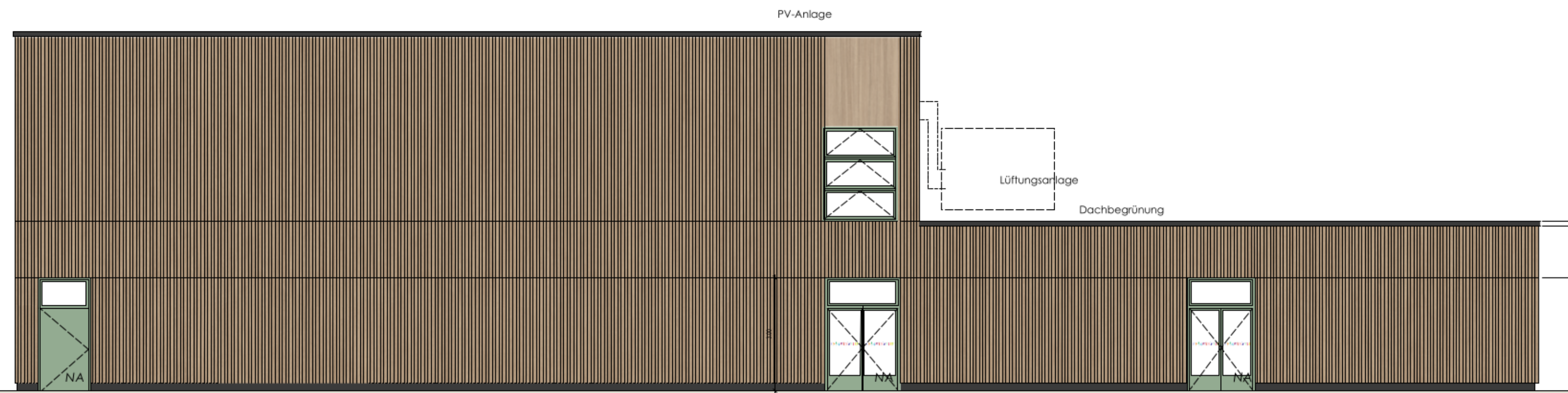

WESTEN  
Ansicht \_ Am Kuhlager



SÜDEN  
Ansicht \_ Eingang



OSTEN  
Ansicht Schulhof

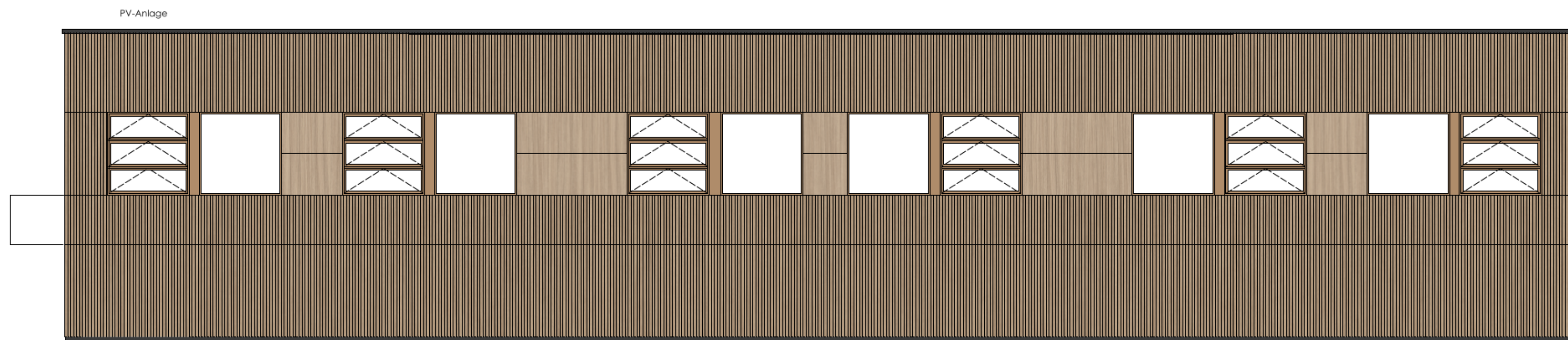

NORDEN  
Ansicht Grüngürtel

Entwurf

NEUSTADT  
AM RÜBENBERGE  
Neubau  
Zweifachsporthalle

**Michael Ende Schule**

  
 Verlässliche Grundschule mit offenem Ganztagsangebot und Förderklassen mit dem Schwerpunkt Sprache

889	Ansicht NORD_OST_SÜD_WEST	architekturstudio <b>pm.</b>
Bauherr:	Stadt Neustadt am Rübenberge Nienburger Str. 31 31535 Neustadt a. Rbge.	Zech   Utas Minden Hannover
Plan-Nummer	EP_100-217_AN	Hahler Straße 53 32427 Minden
Plan-Index	00 - 27.03.2024	Reitwiesenweg 9 30890 Barsinghausen
Plan-Größe	(1135/811)	Fon 0571 - 82 863 0 Fax 0571 - 82 863 15
gezeichnet	pm/as - 24.08.2023	Fon 05035 - 187 674 7 Fax 05035 - 187 674 8
Maßstab	1:100	Mail info@architekturstudio-pm.de
Bauort	Ahnsförth 13, Neustadt a. Rbge.	Web www.architekturstudio-pm.de
889_EP-100-217_AN NOSW_2024-03-27		