

20240311 Versand Bauherr Grundriss Erdgeschoss Abbruch Neubau

EG

Dieses Projekt nebst Anlagen unterliegt dem Urheberrechtsgesetz in der derzeitigen Fassung und darf ohne Genehmigung des Entwurfsverfassers weder vervielfältigt noch ganz oder teilweise anderweitig verwendet werden oder Dritten zugänglich gemacht werden. Verwertungsrechte und Urheberrechte bleiben dem Entwurfsverfasser vorbehalten. Sämtliche Maße sind vom Unternehmenden eigenverantwortlich am Bau zu prüfen. Alle Werkpläne sind nur in Verbindung mit den gültigen Schal- und Bewehrungsplänen der Tragwerksplanung, sowie den Durchbruchplänen der Fachplanung gültig und/oder den ergänzenden Angaben. Das ausführende Unternehmen ist verpflichtet, den die Auftraggeberin auf etwaige Unstimmigkeiten der Ausführungsunterlagen hinzuweisen (VOB, § 3.3).

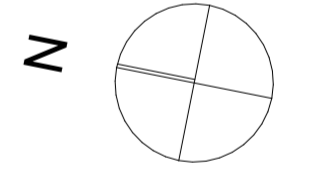

Bauvorhaben:

202247 - Gemeinde- und Familienzentrums St. Peter und Paul
 Wunstorfer Straße 17
 31535 Neustadt am Rbge.

Beauftragung durch:

Bistum Hildesheim
 Domhof 18-21
 31134 Hildesheim

Planung durch:

WEHMEYER
Planungsgesellschaft mbH
 Architektin Dipl.-Ing. Petra P. Wehmeyer
 Heinrich-Büssing-Ring 11
 38102 Braunschweig
 Tel: 0531-70 22 19-0
 E-Mail: info@pb-wehmeyer.de

Planungsstufe:

Entwurfsplanung

Grundriss Erdgeschoss Abbruch Neubau VORABZUG

Bauherr.in:

Hildesheim, den

Architektin:

Braunschweig, den

| Maßstab | Blattgröße | Datum | Planersteller.in |
|---------|----------------|-------|------------------|
| 1:200 | 594 x 420 (A2) | | MY |

Plannummer: 202247_202247_E_2_EG_G_200_Grundriss Erdgeschoss Abbruch Neubau

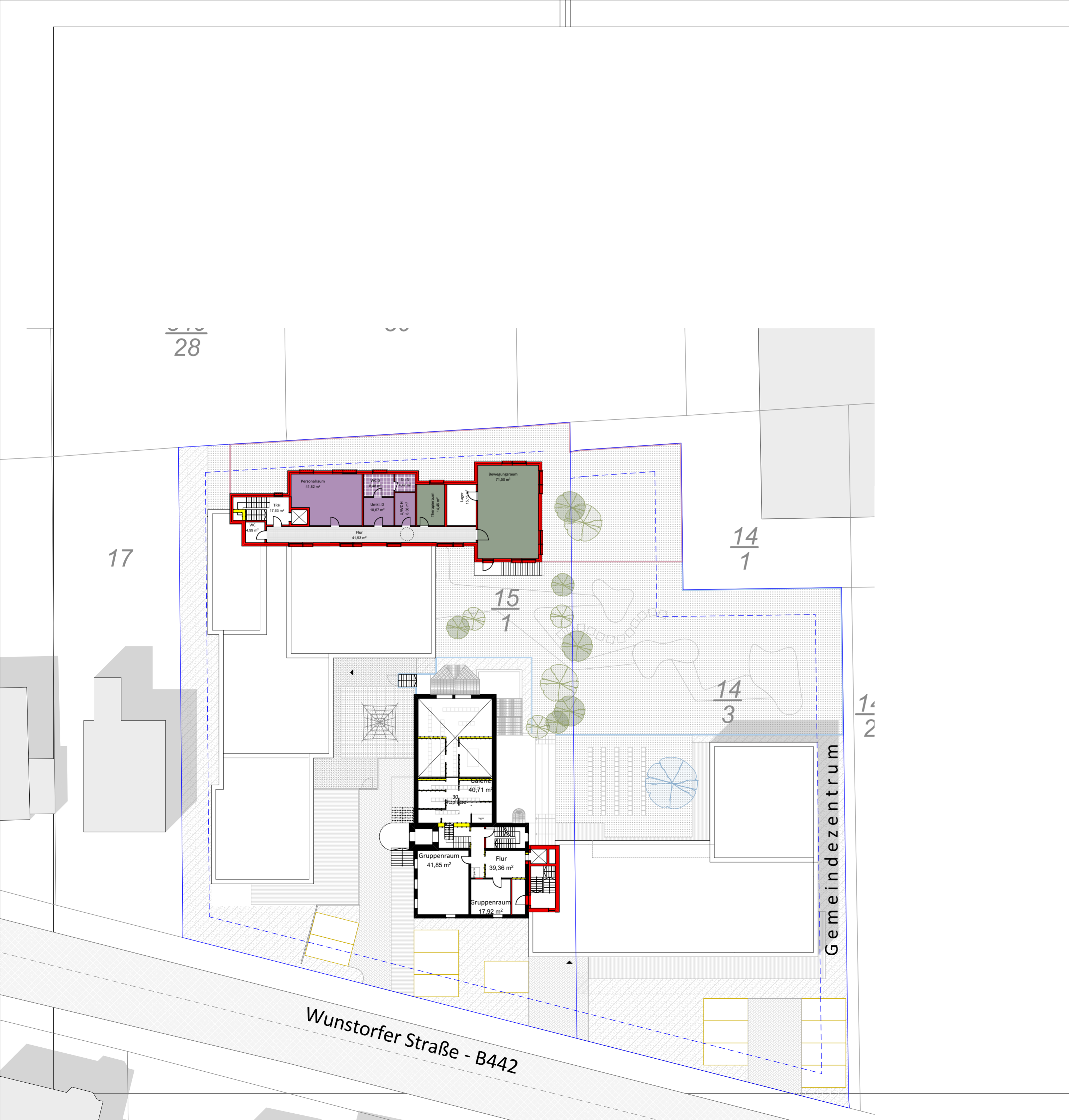

20240311 Versand Bauherr Grundriss Obergeschoss Abbruch Neubau

OG

Dieses Projekt nebst Anlagen unterliegt dem Urheberrechtsgesetz in der derzeitigen Fassung und darf ohne Genehmigung des Entwurfsverfassers weder vervielfältigt noch ganz oder teilweise anderweitig verwendet werden oder Dritten zugänglich gemacht werden. Verwertungsrechte und Urheberrechte bleiben dem Entwurfsverfasser vorbehalten.
 Sämtliche Maße sind vom Unternehmenden eigenverantwortlich am Bau zu prüfen. Alle Werkpläne sind nur in Verbindung mit den gültigen Schal- und Bewehrungsplänen der Tragwerksplanung, sowie den Durchbruchplänen der Fachplanung gültig und/oder den ergänzenden Angaben. Das ausführende Unternehmen ist verpflichtet, den die Auftraggeberin auf etwaige Unstimmigkeiten der Ausführungsunterlagen hinzuweisen (VOB, § 3.3).

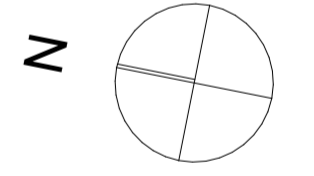

Bauvorhaben:

202247 - Gemeinde- und Familienzentrums St. Peter und Paul
 Wunstorfer Straße 17
 31535 Neustadt am Rbge.

Beauftragung durch:

Bistum Hildesheim
 Domhof 18-21
 31134 Hildesheim

Planung durch:

WEHMEYER
Planungsgesellschaft mbH
 Architektin Dipl.-Ing. Petra P. Wehmeyer
 Heinrich-Büssing-Ring 11
 38102 Braunschweig
 Tel: 0531-70 22 19-0
 E-Mail: info@pb-wehmeyer.de

Planungsstufe:

Entwurfsplanung

Grundriss Obergeschoss Abbruch Neubau **VORABZUG**

Bauherr.in:

Hildesheim, den

Architektin:

Braunschweig, den

| Maßstab | Blattgröße | Datum | Planersteller.in |
|---------|----------------|-------|------------------|
| 1:300 | 594 x 420 (A2) | | MY |

Plannummer: 202247 202247_E_2_OG_G_200_Grundriss Obergeschoss Abbruch Neubau