Stadt Neustadt a. Rbge.
Fachdienst Stadtplanung
Bearbeitung:
Datum: 19.08.2024

Widmung Straße "Winneworpskamp"

Gem. Eilvese, Flur 2, Flst. 75/70, 75/84 (tw.), 76/33 (tw.) 1:1.000

N

Anlage

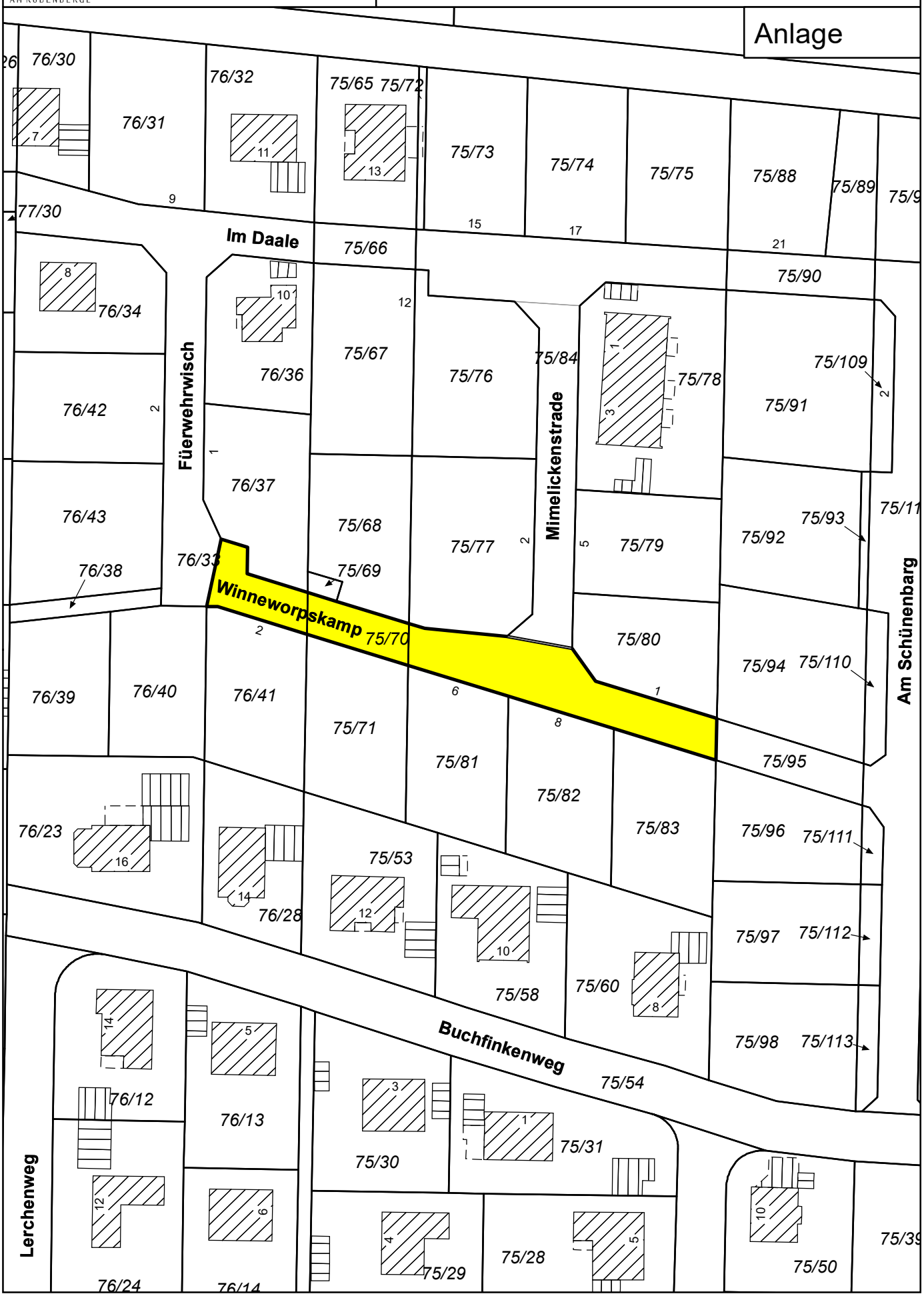

0 12,5 25 50 Meter

Quelle: Auszug aus den Geobasisdaten des Landesamtes für Geoinformation und Landesvermessung Niedersachsen, © 2023 LGLN