



**Legende**

- |                       |                         |
|-----------------------|-------------------------|
| Bearbeitungsgrenze    | Blühwiese               |
| Planungshöhen         | Hochbord 15/30/100      |
| Bestandshöhen         | Tiefbord 10/30/100      |
| Gefälle               | Rundbord 15/22/100      |
| Bestandsgefälle       | Absenker                |
| Schotter              | Straßenablauf 30x50     |
| Liegedeck             | Straßenablauf (Bestand) |
| Bank                  | Gosse                   |
| Ladesäule E-Mobilität | Masteuchte              |
| Asphalt               | Abfallbehälter          |
| Pflaster              | Einbauleuchten          |
| Sand                  | Bestand Baum            |
| Rasen                 | Planung Baum            |
| Rasenhügel            | Stauden und Sträucher   |
| Pflanzfläche          |                         |
| Gastronomie           |                         |

| INDEX | DATUM      | ÄNDERUNG                               | BEARBEITER |
|-------|------------|--|------------|
| D     | 07.11.2024 | Plananpassung                          | AR         |
| C     | 05.11.2024 | Einbringen der neu gebauten Bordlinien | AR         |
| B     | 29.10.2024 | Plananpassung                          | AR         |
| A     | 25.10.2024 | Plananpassung und Höhen addieren       | AR         |

## Am Lindenplatz

### Erweiterungsflächen - Freianlagen

Marktstraße-Süd

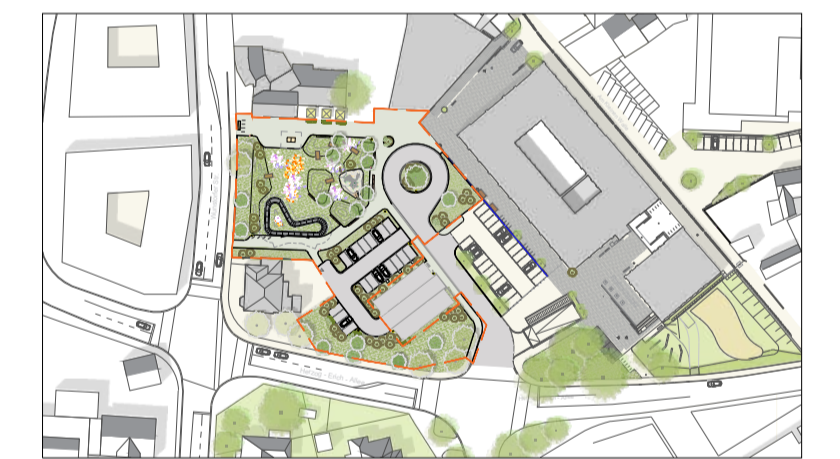

BLATT-NR.:  
**1167/45**

Entwurf  
Lageplan

|                                |                          |                  |
|--------------------------------|--------------------------|------------------|
| ERSTELLUNGSDATUM<br>23.09.2024 | INDEXDATUM<br>07.11.2024 | FORMAT<br>DIN A1 |
| MASSTAB<br>1:200               | INDEX<br>D               | BEARB.<br>AR     |

BAUHERR:  
**Stadt Neustadt am Rübenberge**  
An der Stadtmauer 1  
31535 Neustadt am Rübenberge



FACHPLANER:  
**kerck + partner**  
landschaftsarchitekten mbB  
Podbielskistraße 30 30163 Hannover  
T. 0511-955744 0 info@kerck-partner.de  
F. 0511-955744 33 www.kerck-partner.de



Herzog - Erich - Allee