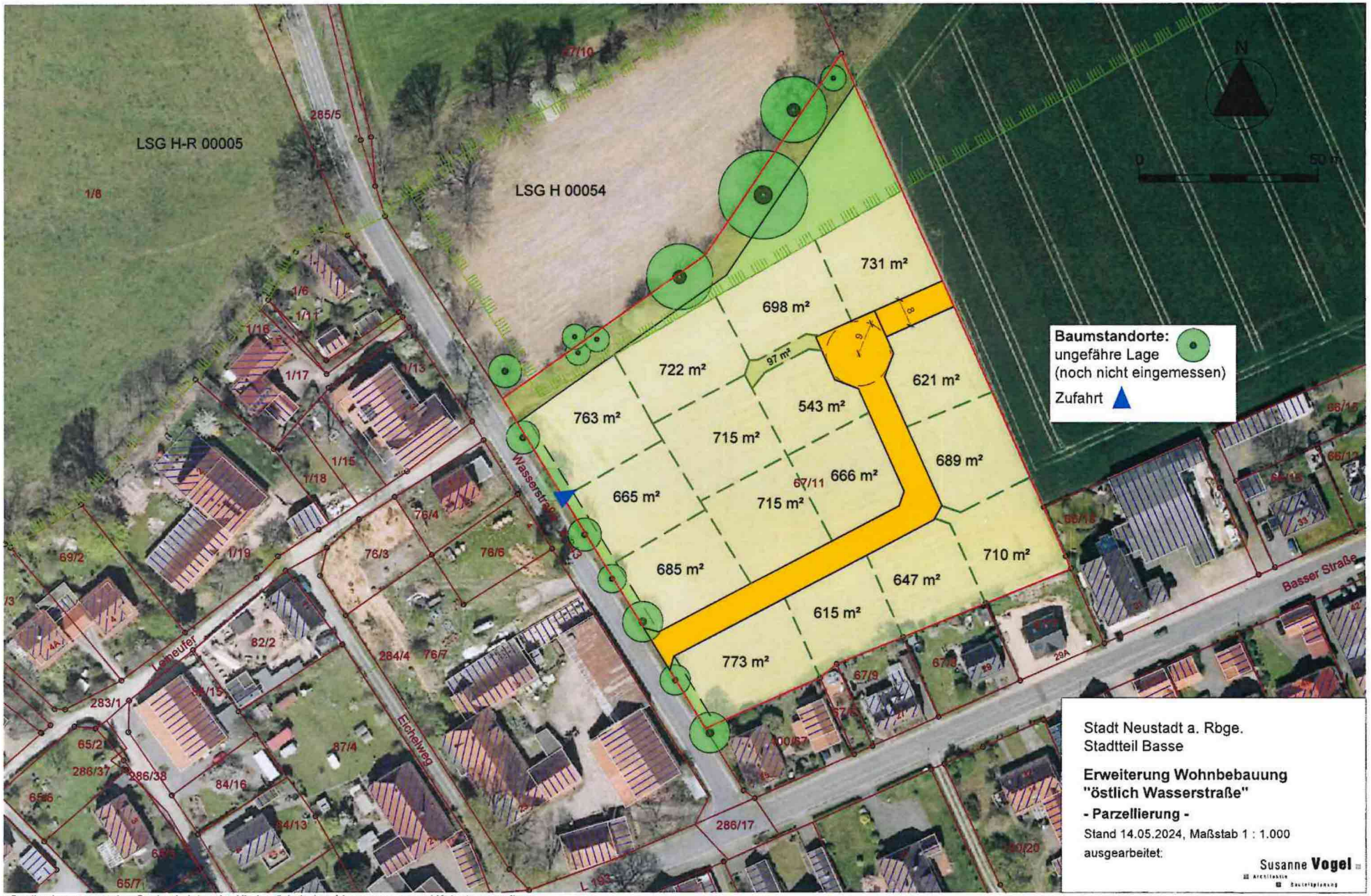

Stadt Neustadt a. Rbge.
Stadtteil Basse

Erweiterung Wohnbebauung
"östlich Wasserstraße"
- Parzellierung -

Stand 14.05.2024, Maßstab 1 : 1.000
ausgearbeitet:

Susanne **Vogel**
Architektin
Bauleitplanung

Quelle: Auszug aus den Geobasisdaten der Niedersächsischen Vermessungs- und Katasterverwaltung,
© 2023 LGLN Landesamt für Geoinformation und Landesvermessung Niedersachsen (LGLN)