

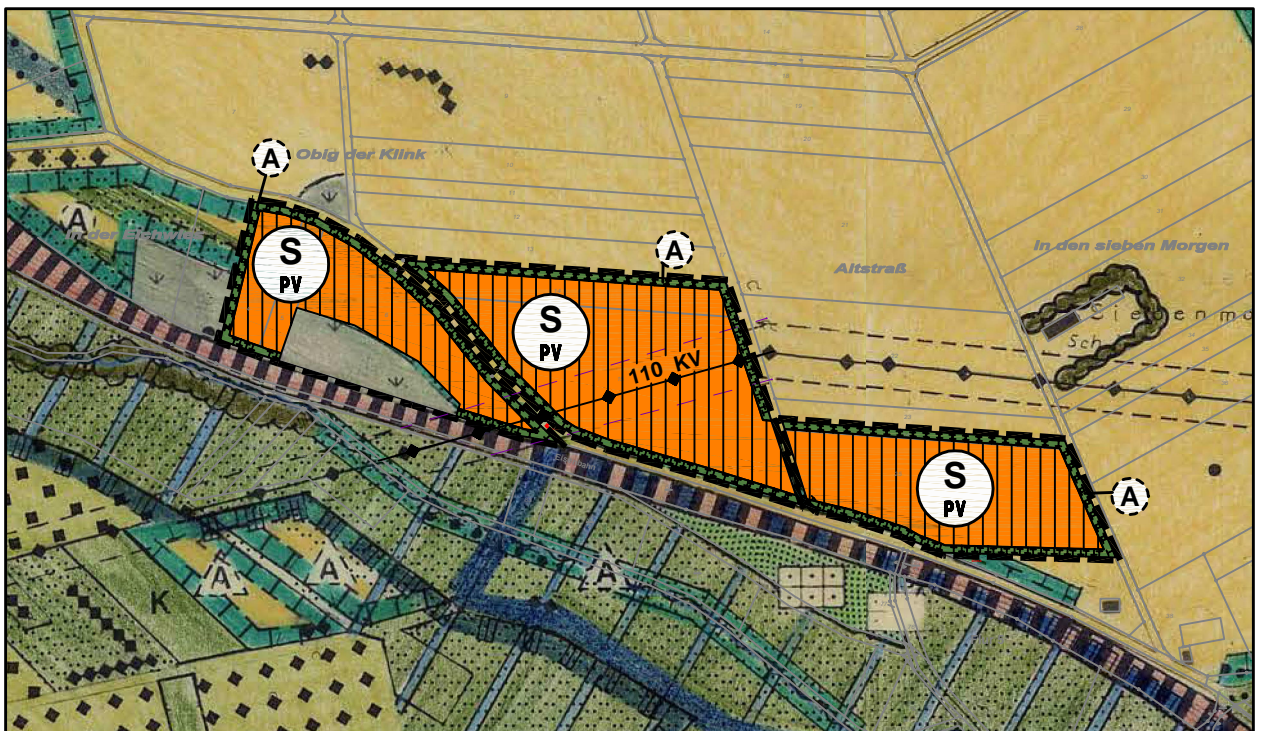

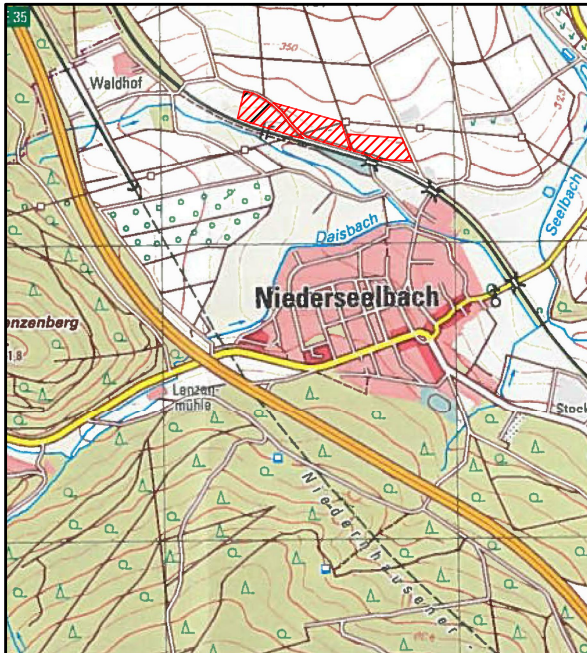



ÜBERSICHTSPLAN



LEGENDE

-  Sonderbaufläche (§ 1 (1) Nr. 4 BauNVO)
hier: Sonstiges Sondergebiet - Photovoltaik-Freiflächenanlage
-  planungen, Nutzungsregelungen, Maßnahmen
und Flächen für Maßnahmen zum Schutz, zur
Pflege und zur Entwicklung von Boden, Natur
und Landschaft (§ 5 (2) Nr. 9 BauGB)
-  Hauptversorgungsleitung, oberirdisch
(§ 5 (2) Nr. 4 BauNVO)
hier: 110-KV-Leitung
-  Schutzstreifen der Hauptversorgungs-
leitung
-  Grenze des räumlichen Geltungsbereichs
der Flächennutzungsplanänderung

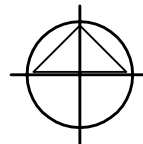

GEMEINDE NIEDERNHAUSEN

Bebauungsplan SOLARPARK NIERERSEELBACH

FLÄCHENNUTZUNGSPLAN

Änderung

PLANUNGSBÜRO
HENDEL + PARTNER

PROJEKT-NR. : 38.12
PLAN-NR. : 2
MASSSTAB : 1 : 5.000
DATUM : 12.02.2020
GRÖSSE : DIN A4
BEARBEITER : AW

STÄDTEBAU - UND LANDSCHAFTSARCHITEKTEN
GUSTAV-FREYTAG-STRASSE 15 65189 WIESBADEN
TELEFON 0611.30 01 23 FAX 0611.30 41 05