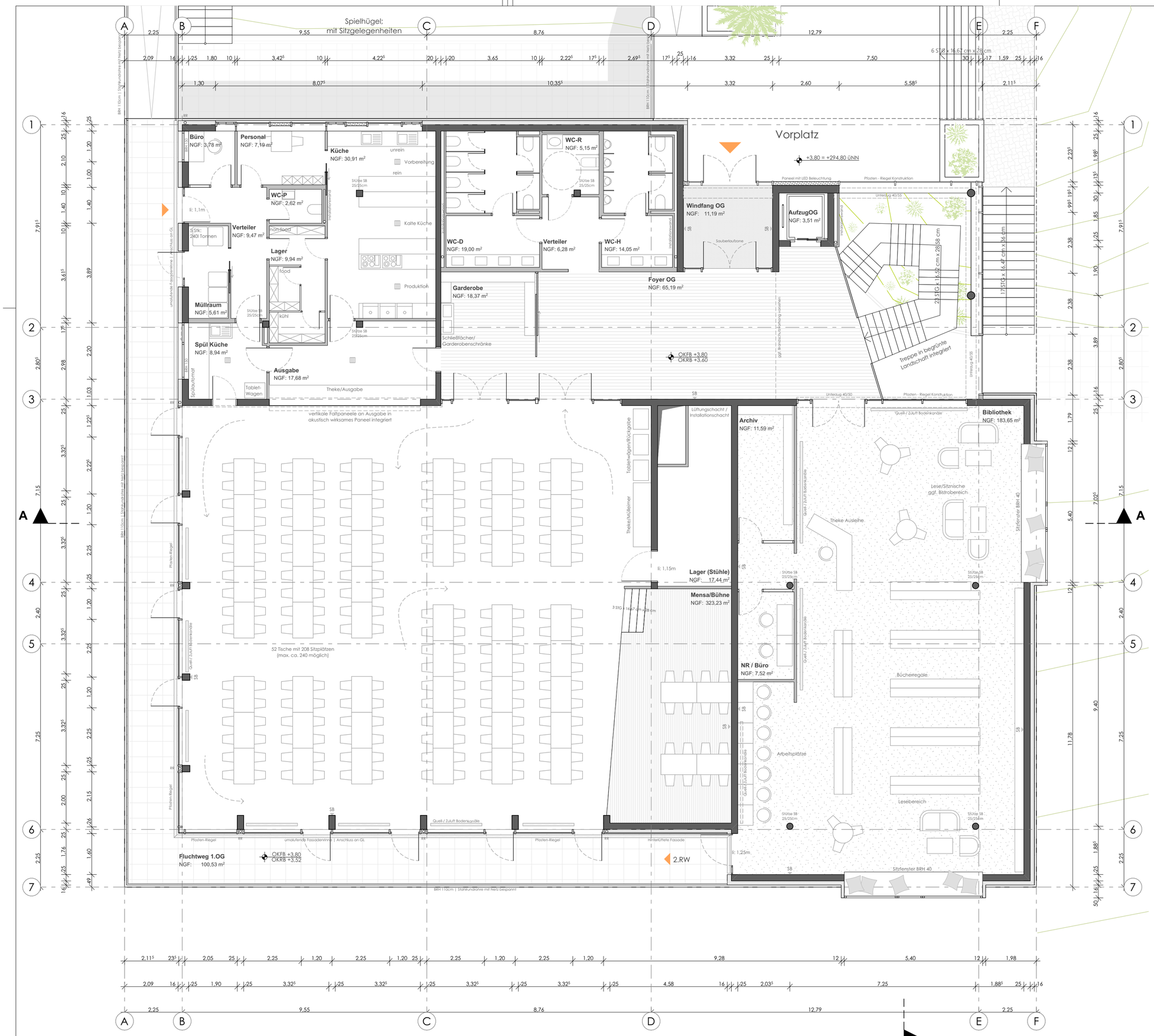

Freigabe Bauherr

ENTWURF

Bauwerk :

Neubau Mensa, Betreuung und Bibliothek, Theißtalschule
Lenzhaner Weg 11
65527 Niedernhausen

Plan :

GR OG

lo / uw Hanau den 17.08.2021
Plan LP.3.5
Proj: NMT 20-010

± 0.00 = +291m üNN
Gemarkung: Flur 21
Flurstk: 93/4 & 93/3

M = 1:100
Papierformat: DIN A2

Bauherr :

Rheingau-Taunus-Kreis
Heimbacher Straße 7
65307 Bad Schwalbach

Planung :

C·N·K PLANUNGSGESELLSCHAFT MBH
KREBS I WAGNER
Philippsruher Allee 40 - 44 63454 Hanau
Tel. 06181 . 92381-0 Fax 06181 . 92381-11