

## Budgetplan Stadt Beckum

## Verwaltungshaushalt

<b>Dezernatsbudget</b>	<b>1</b>	<b>Dezernat 1</b>
<b>Teilbudget</b>	<b>140</b>	<b>Amt f. Schule u. Sport, Presse u. Kultur</b>
<b>Verantwortlich</b>	<b>Frau Cappenberg</b>	
<b>beteiligte Gliederungen</b>	00000, 02400, 06000, 20000, 21001, 21002, 21003, 21004, 21005, 21006, 21008, 21009, 21010, 21501, 21502, 21503, 22000, 23000, 23001, 23002, 23100, 27000, 29500, 30000, 32100, 33100, 33200, 33300, 34100, 34300, 35000, 35200, 55000, 56000, 79000	

Finanzausstattung und -planung:

		Planansatz 2008 EUR	Ansatz 2007 EUR	Rechnung 2006 EUR
<b>Verwaltungshaushalt</b>	Einnahmen	488.400	398.700	384.430,17
	Ausgaben	4.107.200	4.017.100	3.814.713,34
<i>darunter</i>	<i>Personalausgaben</i>	1.829.200	1.786.250	1.849.838,44
	<i>Sachausgaben</i>	1.987.500	1.934.850	1.670.522,31
	<i>Zuweisungen und Zuschüsse</i>	290.500	296.000	294.352,59
	Überschuss/Zuschussbedarf	-3.618.800	-3.618.400	-3.430.283,17

Summenwerte zum Budget 140 - Amt f. Schule u. Sport, Presse u. Kultur

Ansätze mit umfassender Ressourcenkompetenz			
	Einnahmen	431.450 EUR	
	Ausgaben	2.244.250 EUR	
Vorabdotierung des Budgets			
	Einnahmen	56.950 EUR	
	Ausgaben	1.862.950 EUR	
Summen der Ansätze nach Disponibilität /Aufgabe			
Art	Aufgabe	Ansatz 2008 EUR	Prozent
<u>Verwaltungshaushalt</u>			
	Einnahmen		
	gesetzl.	305.200	62,49
	vertragl.	168.150	34,43
	freiw.	15.050	3,08
	Ausgaben		
	gesetzl.	2.950.100	71,83
	vertragl.	746.700	18,18
	freiw.	410.400	9,99

# Budgetplan Stadt Beckum

## Verwaltungshaushalt

### Haushaltsstellen des Budgets 140 - Amt f. Schule u. Sport, Presse u. Kultur

Haushaltsstelle		Haushaltsansatz		Rechnungs- ergebnis			Vor- ab- do- tiert	Dispo- nibilität / Beeinfluss- barkeit
Nr.	Bezeichnung / * Erläuterung	2008 EUR	2007 EUR	2006 EUR	AMT	DV		
1	2	3	4	5	6	7	8	9
<b>Einnahmen</b>								
00000.15000.999	Vermischte Einnahmen	0	50	20,50	0040	0140		freiw.
00000.15006.999	Kostenbeteiligung Ratsmitglieder*	600	600	672,00	0040	0140		freiw.
20000.17104.999	Zuw. Land für das Progr. **Kein Kind ohne Mahlzeit**	20.000	0	0,00	0040	0583		gesetzl.
20000.17127.999	Zuw. Land für Fortbildungs- veranstaltungen Betreuungs- kräfte	1.500	50	0,00	0040	0537	V	gesetzl.
20000.17134.999	Zuw. Land für Projekt "Kunst und Schule"	2.200	0	0,00	0040	0585		gesetzl.
21001.16801.999	Erstattung Schülerbeförderungskosten	0	0	31,00	0040			gesetzl.
21001.17103.999	Zuw. L. f. Betreuungsmaßnahmen	8.000	10.500	11.000,00	0040	0500	V	gesetzl.
21001.17126.999	Zuw. Land für Sprachkurs für Migrantenkinder	0	50	1.534,00	0040			gesetzl.
21001.17701.999	Zuschuss Landessportbund NW für Übungsleiter	250	250	115,00	0040	0501	V	gesetzl.
21002.17103.999	Zuw. L. f. Betreuungsmaßnahmen	4.000	8.000	8.000,00	0040	0502	V	gesetzl.
21002.17126.999	Zuw. Land für Sprachkurs für Migrantenkinder	0	50	1.534,00	0040			gesetzl.
21003.11046.999	Elternbeitrag Ganztagschule	9.600	7.750	3.086,00	0040			vertragl.
21003.17103.999	Zuw. L. f. Betreuungsmaßnahmen	0	4.000	8.500,00	0040		V	gesetzl.
21003.17126.999	Zuw. Land für Sprachkurs für Migrantenkinder	0	50	0,00	0040			gesetzl.
21003.17131.999	Zuw. Land f. Kosten Ganztagschule	24.150	20.500	10.250,00	0040	0575		gesetzl.
21004.11046.999	Elternbeitrag Ganztagschule	28.250	28.250	32.953,00	0040			vertragl.
21004.17103.999	Zuw. L. f. Betreuungsmaßnahmen	0	4.000	4.000,00	0040		V	gesetzl.
21004.17126.999	Zuw. Land für Sprachkurs für Migrantenkinder	0	50	0,00	0040			gesetzl.
21004.17131.999	Zuw. Land f. Kosten Ganztagschule	61.500	61.500	53.300,00	0040	0575		gesetzl.
21005.11046.999	Elternbeitrag Ganztagschule	21.450	15.950	16.057,00	0040			vertragl.

# Budgetplan Stadt Beckum

## Verwaltungshaushalt

Haushaltsstelle		Haushaltsansatz		Rechnungsergebnis			Vorabdoziert	Disponibilität / Beeinflussbarkeit
Nr.	Bezeichnung / * Erläuterung	2008 EUR	2007 EUR	2006 EUR	AMT	DV		
1	2	3	4	5	6	7	8	9
21005.17103.999	Zuw. L. f. Betreuungsmaßnahmen	0	4.000	4.000,00	0040		V	gesetzl.
21005.17126.999	Zuw. Land für Sprachkurs für Migrantenkinder	0	50	1.534,00	0040			gesetzl.
21005.17131.999	Zuw. Land f. Kosten Ganztagschule	47.950	36.900	35.670,00	0040	0575		gesetzl.
21006.11046.999	Elternbeitrag Ganztagschule	16.750	6.950	0,00	0040			vertragl.
21006.17103.999	Zuw. L. f. Betreuungsmaßnahmen	0	14.500	17.000,00	0040		V	gesetzl.
21006.17126.999	Zuw. Land für Sprachkurs für Migrantenkinder	0	50	0,00	0040			gesetzl.
21006.17131.999	Zuw. Land f. Kosten Ganztagschule	38.500	16.400	0,00	0040	0575		gesetzl.
21008.11046.999	Elternbeitrag Ganztagschule	21.050	15.950	13.569,00	0040			vertragl.
21008.17103.999	Zuw. L. f. Betreuungsmaßnahmen	0	4.000	4.000,00	0040		V	gesetzl.
21008.17126.999	Zuw. Land für Sprachkurs für Migrantenkinder	0	50	1.534,00	0040			gesetzl.
21008.17131.999	Zuw. Land f. Kosten Ganztagschule	47.150	36.900	31.980,00	0040	0575		gesetzl.
21009.17103.999	Zuw. L. f. Betreuungsmaßnahmen	4.000	4.000	4.000,00	0040	0508	V	gesetzl.
21010.17103.999	Zuw. L. f. Betreuungsmaßnahmen	4.000	4.000	4.000,00	0040	0509	V	gesetzl.
21501.17103.999	Zuw. L. f. Betreuungsmaßnahmen	7.500	7.500	7.500,00	0040	0510	V	gesetzl.
21502.16801.999	Erstattung Schülerbeförderungskosten	0	0	733,00	0040			gesetzl.
21503.17103.999	Zuw. L. f. Betreuungsmaßnahmen	7.500	7.500	7.500,00	0040	0555		gesetzl.
22000.16801.999	Erstattung Schülerbeförderungskosten	0	0	120,00	0040			gesetzl.
22000.17103.999	Zuw. L. f. Betreuungsmaßnahmen	4.100	4.100	4.100,00	0040	0563		gesetzl.
22000.17134.999	Zuw. Land für Projekt "Kunst und Schule"	0	0	4.000,00	0040			gesetzl.
23000.16801.999	Erstattung Schülerbeförderungskosten	0	0	590,00	0040			gesetzl.
23001.16204.999	Kostenbeitrag z. d. Schülerfahrtkosten f. Schüler aus Oelde	0	0	6.409,73	0040		V	vertragl.
23001.16801.999	Erstattung Schülerbeförderungskosten	0	0	43,80	0040			gesetzl.

# Budgetplan Stadt Beckum

## Verwaltungshaushalt

Haushaltsstelle		Haushaltsansatz		Rechnungs- ergebnis			Vor- ab- do- tiert	Dispo- nibilität / Beeinfluss- barkeit
Nr.	Bezeichnung / * Erläuterung	2008 EUR	2007 EUR	2006 EUR	AMT	DV		
1	2	3	4	5	6	7	8	9
23002.16204.999	Kostenbeitrag z. d. Schülerfahrtkosten f. Schüler aus Oelde	6.200	0	0,00	0040		V	gesetzl.
23002.16801.999	Erstattung Schülerbeförderungskosten	0	0	124,00	0040			gesetzl.
27000.16205.999	Kostenbeitrag f. Schüler aus Wadersloh*	16.500	16.500	15.158,77	0040		V	vertragl.
27000.17103.999	Zuw. L. f. Betreuungsmaßnahmen	5.000	5.000	5.000,00	0040	0513	V	gesetzl.
29500.16106.999	Erstattung vom Land*	50	50	11.605,00	0040	0491		gesetzl.
30000.15000.999	Vermischte Einnahmen	50	50	0,00	0040	0140		freiw.
30000.16702.999	Erstattung Dritter für Leistungen des Eigenbetriebes "Städt. Betriebe Beckum"	50	300	0,00	0040	0140		vertragl.
30000.17801.999	Spende f. Jubiläum Städtepartnerschaft Grodkow	10.000	0	0,00	0040	0586		freiw.
32100.13006.999	Verk. v. Ausstellungskatalogen	500	500	107,60	0040	0477		vertragl.
33100.11008.999	Teilnehmergebühren f. auswärtige Theaterbesuche u. Exkursionen	45.000	30.000	36.752,95	0040	0140		vertragl.
33100.15000.999	Vermischte Einnahmen	50	50	0,00	0040	0140		freiw.
33200.15000.999	Vermischte Einnahmen	50	50	0,00	0040	0140		freiw.
34100.13005.999	Einnahmen aus Verkauf	100	100	0,00	0040	0140		freiw.
34100.15000.999	Vermischte Einnahmen	50	50	0,00	0040	0140		freiw.
34100.15719.999	Erstattung v. Leistungen d. EB SBB d. Vereine	2.000	7.000	0,00	0040	0140		freiw.
35200.11017.999	Benutzungsgebühren.	8.000	8.000	9.719,90	0040	0140		vertragl.
35200.11045.999	Fernleihgebühren (DigiBib)	400	400	0,00	0040	0140		vertragl.
35200.13010.999	Erlös aus Veranstaltungen	500	500	321,00	0040	0140		vertragl.
35200.13011.999	Erlös aus Medienverkauf (Bücher, Zeitschriften u.a.)	100	100	143,25	0040	0140		vertragl.
35200.15000.999	Vermischte Einnahmen	50	50	0,00	0040	0140		freiw.
35200.15001.999	Erstattung v. Fernsprechgebühren, Fotokopien usw.	400	400	498,00	0040	0140		gesetzl.
35200.15706.999	Erstattung f. in Verlust geratene u. beschädigte Medien	200	200	66,68	0040	0140		gesetzl.
35200.17130.999	Zuw. Land für Projekte der Leseförderung*	9.000	800	850,00	0040			gesetzl.
35200.17805.999	Spenden für Benutzerausweise	0	0	1.500,00	0040			freiw.

# Budgetplan Stadt Beckum

## Verwaltungshaushalt

Haushaltsstelle		Haushaltsansatz		Rechnungsergebnis			Vorabdoziert	Disponibilität / Beeinflussbarkeit
Nr.	Bezeichnung / * Erläuterung	2008 EUR	2007 EUR	2006 EUR	AMT	DV		
1	2	3	4	5	6	7	8	9
35200.17811.999	Spenden für das Projekt "Sommerleseclub"	2.000	2.000	550,00	0040	0487		frei.
35200.26102.999	Mahngeb.f.versp. Buchrückgabe	2.000	2.000	2.662,99	0040	0140		gesetzl.
55000.15000.999	Vermischte Einnahmen	50	50	0,00	0040	0140		frei.
56000.15000.999	Vermischte Einnahmen	50	50	34,00	0040	0140		frei.
56000.15029.999	Erstattung für Beschädigungen	50	50	0,00	0040	0140		gesetzl.
..	<b>Einnahmen Gesamt</b>	<b>488.400</b>	<b>398.700</b>	<b>384.430,17</b>				
<b>Ausgaben</b>								
00000.57000.999	Sitzungsaufwand*	1.550	1.550	1.299,10	0040	0140		frei.
00000.63000.999	Repräsentationsaufwand*	16.000	16.000	10.621,66	0040			frei.
00000.63001.999	Pensionärstreffen	1.000	1.000	754,07	0040	0140		frei.
00000.66000.999	Verfügungsmittel des Bürgermeisters	1.000	1.000	612,00	0040		V	gesetzl.
00000.66199.999	Beiträge an Verbände und Vereine*	1.000	1.000	961,00	0040	0140		frei.
02400.53000.999	Miete für größere Veranstaltungsräumlichkeiten	400	400	0,00	0040	0140		vertragl.
02400.56297.999	Fortbildung einschließlich Reisekosten	600	600	525,56	0010	0140		frei.
02400.63004.999	Film- und Fotomaterialien	200	200	22,58	0040	0140		frei.
02400.63800.999	Geschenke anlässlich von Ehe- u. Altersjubiläen d. Einwohner	21.300	21.300	16.397,86	0040	0140		frei.
02400.65199.999	Amt. Blätter, Zeitschriften und Bücher	800	1.000	429,72	0010	0140		frei.
02400.66199.999	Beiträge an Verbände und Vereine*	100	100	60,00	0040	0140		frei.
06000.65502.999	Kosten für die Präsentation im Internet*	2.000	2.000	1.179,00	0040	0140		frei.
20000.49000.999	Personalausgaben SN 1	212.400	178.600	190.456,49	0000		V	gesetzl.
20000.52012.999	Wartung einer Treppenraupe	400	0	0,00	0040	0140		frei.
20000.52099.999	Unterhaltung, Anschaffung und Ersatz von Inventar	300	450	47,47	0010	0140		frei.
20000.56207.999	Veranstaltungen Bildungsvereinbarung und Schulfähigkeitsprofil	1.500	1.500	1.035,73	0040	0140		gesetzl.
20000.56299.999	Fortbildung einschließlich Reisekosten*	2.000	1.500	1.437,45	0010	0140		frei.

# Budgetplan Stadt Beckum

## Verwaltungshaushalt

Haushaltsstelle		Haushaltsansatz		Rechnungs- ergebnis			Vor- ab- do- tiert	Disponi- bilität / Beeinfluss- barkeit
Nr.	Bezeichnung / * Erläuterung	2008 EUR	2007 EUR	2006 EUR	AMT	DV		
1	2	3	4	5	6	7	8	9
20000.57004.999	Weiterleitung Zuw. Land für das Projekt "Kein Kind ohne Mahlzeit"	30.000	0	0,00	0040	0583		gesetzl.
20000.57044.999	Weiterleitung Zuw. Land für Projekt "Kunst und Schule"	2.750	0	0,00	0040	0585		gesetzl.
20000.63024.999	Ausgaben aufgrund der Ehrungsrichtlinien	900	900	433,60	0040	0140		freiw.
20000.63078.999	Leseförderung in Schulen	1.150	850	840,00	0040	0140		freiw.
20000.63081.999	Nutzung Stadttheater durch Schulen	2.100	2.100	0,00	0040	0140		freiw.
20000.65199.999	Amt. Blätter, Zeitschriften und Bücher	1.200	1.200	726,44	0010	0140		freiw.
20000.65399.999	Bekanntmachungen	300	1.000	0,00	0040	0140		gesetzl.
20000.65499.999	Reise- und Fahrtkosten, Auslagenersatz	300	250	290,43	0010	0140		gesetzl.
20000.65516.999	Kosten für die Fortschreibung des Schulentwicklungsplanes	500	500	0,00	0040	0140		vertragl.
20000.66100.999	Vermischte Ausgaben	100	100	0,00	0040	0140		freiw.
20000.66197.999	Beiträge an Verbände und Vereine	300	300	265,87	0040	0140		vertragl.
20000.71834.999	Weiterf. Zuw. Land für Betreuungskräfte	1.500	50	0,00	0040	0537	V	gesetzl.
21001.41603.999	Entgelte für Übungsleiter	250	250	115,00	0040	0501	V	gesetzl.
21001.49000.999	Personalausgaben SN 1	31.100	31.050	31.491,33	0000		V	gesetzl.
21001.50013.999	Unterhaltung der Sportanlage	500	500	0,00	0040	0140		freiw.
21001.51097.999	Unterhaltung des sonst. unbeweglichen Vermögens d. d. Eigenbetrieb "Städt. Betriebe Beckum"	300	1.750	2.995,45	0040	0486		vertragl.
21001.52097.999	Unterhaltung von Inventar durch den Eigenbetrieb "Städt. Betriebe Beckum"	500	600	787,20	0040	0486		vertragl.
21001.57006.999	Weiterleitung Zuw. Land für Betreuungsmaßnahmen	8.000	10.500	11.000,00	0040	0500	V	gesetzl.
21001.57029.999	Weiterleitung Zuw. Land f. Sprachkurse f. Migrantenkinder	0	50	1.534,00	0040			gesetzl.
21001.57036.999	Gewaltprävention	150	150	0,00	0040	0140		freiw.
21001.63025.999	Benutzungsgeb. f. städt. Bäder	3.000	3.000	1.974,00	0040	0140		gesetzl.
21001.63074.999	Stadtführungen	50	50	36,00	0040	0140		freiw.
21001.63075.999	Kosten für Sprachförderkurse	0	50	112,50	0040			gesetzl.
21001.63088.999	Kosten für Dreizehn Plus	5.000	2.500	0,00	0040	0140		freiw.
21001.63100.999	Lernmittelfreiheit*	3.250	2.550	2.322,45	0040	0140		gesetzl.

# Budgetplan Stadt Beckum

## Verwaltungshaushalt

Haushaltsstelle		Haushaltsansatz		Rechnungs- ergebnis			Vor- ab- do- tiert	Dispo- nibilität / Beeinfluss- barkeit
Nr.	Bezeichnung / * Erläuterung	2008 EUR	2007 EUR	2006 EUR	AMT	DV		
1	2	3	4	5	6	7	8	9
21001.63101.999	Erstattung / Ermäßigung LFG	50	200	128,78	0040	0140		freiw.
21001.63805.999	Kosten für Sperrmüllabfuhr	100	100	0,00	0040	0140		vertragl.
21001.63900.999	Schülerbeförderungskosten	10.000	13.700	10.635,00	0040	0140		gesetzl.
21002.49000.999	Personalausgaben SN 1	23.050	29.350	29.908,48	0000		V	gesetzl.
21002.51097.999	Unterhaltung des sonst. unbeweglichen Vermögens d. d. Eigenbetrieb "Städt. Betriebe Beckum"	200	500	19,45	0040	0486		vertragl.
21002.52097.999	Unterhaltung von Inventar durch den Eigenbetrieb "Städt. Betriebe Beckum"	200	550	389,01	0040	0486		vertragl.
21002.57006.999	Weiterleitung Zuw. Land für Betreuungsmaßnahmen	4.000	8.000	8.000,00	0040	0502	V	gesetzl.
21002.57029.999	Weiterleitung Zuw. Land f. Sprachkurse f. Migrantenkinder	0	50	1.534,00	0040			gesetzl.
21002.57036.999	Gewaltprävention	150	150	0,00	0040	0140		freiw.
21002.63025.999	Benutzungsgeb. f. städt. Bäder	2.500	3.000	2.811,90	0040	0140		gesetzl.
21002.63074.999	Stadtführungen	50	50	72,00	0040	0140		freiw.
21002.63075.999	Kosten für Sprachförderkurse	0	50	111,81	0040			gesetzl.
21002.63100.999	Lernmittelfreiheit	2.050	2.750	2.845,30	0040	0140		gesetzl.
21002.63101.999	Erstattung / Ermäßigung LFG	100	200	261,95	0040	0140		freiw.
21002.63805.999	Kosten für Sperrmüllabfuhr	100	100	0,00	0040	0140		vertragl.
21002.63900.999	Schülerbeförderungskosten	1.000	5.000	2.440,06	0040	0140		gesetzl.
21003.49000.999	Personalausgaben SN 1	55.100	54.050	54.406,46	0000		V	gesetzl.
21003.50013.999	Unterhaltung der Sportanlage	500	500	0,00	0040	0140		freiw.
21003.51097.999	Unterhaltung des sonst. unbeweglichen Vermögens d. d. Eigenbetrieb "Städt. Betriebe Beckum"	300	50	291,75	0040	0486		vertragl.
21003.52097.999	Unterhaltung von Inventar durch den Eigenbetrieb "Städt. Betriebe Beckum"	650	250	923,89	0040	0486		vertragl.
21003.57006.999	Weiterleitung Zuw. Land für Betreuungsmaßnahmen	0	4.000	8.500,00	0040		V	gesetzl.
21003.57029.999	Weiterleitung Zuw. Land f. Sprachkurse f. Migrantenkinder	0	50	0,00	0040			gesetzl.
21003.57036.999	Gewaltprävention	150	150	0,00	0040	0140		freiw.
21003.57041.999	Weiterleitung d. Mittel f. Ganztagsschule an Kooperationspartner	36.300	30.750	15.375,00	0040	0575		vertragl.

# Budgetplan Stadt Beckum

## Verwaltungshaushalt

Haushaltsstelle		Haushaltsansatz		Rechnungs- ergebnis			Vor- ab- do- tiert	Disponi- bilität / Beeinfluss- barkeit
Nr.	Bezeichnung / * Erläuterung	2008 EUR	2007 EUR	2006 EUR	AMT	DV		
1	2	3	4	5	6	7	8	9
21003.63025.999	Benutzungsgeb. f. städt. Bäder	3.000	3.000	3.474,90	0040	0140		gesetzl.
21003.63074.999	Stadtführungen	50	50	90,00	0040	0140		freiw.
21003.63075.999	Kosten für Sprachförderkurse	0	50	0,00	0040			gesetzl.
21003.63100.999	Lernmittelfreiheit	5.200	4.050	4.096,58	0040	0140		gesetzl.
21003.63101.999	Erstattung / Ermäßigung LFG	100	350	102,95	0040	0140		freiw.
21003.63805.999	Kosten für Sperrmüllabfuhr	100	150	0,00	0040	0140		vertragl.
21003.63900.999	Schülerbeförderungskosten	20.000	14.650	13.921,55	0040	0140		gesetzl.
21004.49000.999	Personalausgaben SN 1	28.450	28.500	28.551,97	0000		V	gesetzl.
21004.52097.999	Unterhaltung von Inventar durch den Eigenbetrieb "Städt. Betriebe Beckum"	2.500	400	1.838,01	0040	0486		vertragl.
21004.57006.999	Weiterleitung Zuw. Land für Betreuungsmaßnahmen	0	4.000	4.000,00	0040		V	gesetzl.
21004.57029.999	Weiterleitung Zuw. Land f. Sprachkurse f. Migrantenkinder	0	50	0,00	0040			gesetzl.
21004.57036.999	Gewaltprävention	150	150	0,00	0040	0140		freiw.
21004.57041.999	Weiterleitung d. Mittel f. Ganztagsschule an Kooperationspartner	92.250	92.250	82.698,00	0040	0575		vertragl.
21004.63025.999	Benutzungsgeb. f. städt. Bäder	1.700	1.700	2.106,90	0040	0140		gesetzl.
21004.63074.999	Stadtführungen	50	50	0,00	0040	0140		freiw.
21004.63075.999	Kosten für Sprachförderkurse	0	50	0,00	0040			gesetzl.
21004.63100.999	Lernmittelfreiheit	4.450	3.550	3.362,63	0040	0140		gesetzl.
21004.63101.999	Erstattung / Ermäßigung LFG	50	250	170,00	0040	0140		freiw.
21004.63805.999	Kosten für Sperrmüllabfuhr	100	100	0,00	0040	0140		vertragl.
21004.63900.999	Schülerbeförderungskosten	25.100	25.100	20.036,10	0040	0140		gesetzl.
21005.49000.999	Personalausgaben SN 1	37.200	40.700	41.069,23	0000		V	gesetzl.
21005.50013.999	Unterhaltung der Sportanlage	500	500	0,00	0040	0140		freiw.
21005.50015.999	Unterhaltung Schulgarten	300	300	0,00	0040	0140		freiw.
21005.51097.999	Unterhaltung des sonst. unbeweglichen Vermögens d. d. Eigenbetrieb "Städt. Betriebe Beckum"	1.150	450	19,45	0040	0486		vertragl.
21005.52097.999	Unterhaltung von Inventar durch den Eigenbetrieb "Städt. Betriebe Beckum"	1.650	950	1.600,49	0040	0486		vertragl.
21005.57006.999	Weiterleitung Zuw. Land für Betreuungsmaßnahmen	0	4.000	4.000,00	0040		V	gesetzl.



# Budgetplan Stadt Beckum

## Verwaltungshaushalt

Haushaltsstelle		Haushaltsansatz		Rechnungsergebnis			Vorab-dotiert	Disponibilität / Beeinflussbarkeit
Nr.	Bezeichnung / * Erläuterung	2008 EUR	2007 EUR	2006 EUR	AMT	DV		
1	2	3	4	5	6	7	8	9
21005.57029.999	Weiterleitung Zuw. Land f. Sprachkurse f. Migrantenkinder	0	50	1.534,00	0040			gesetzl.
21005.57036.999	Gewaltprävention	150	150	0,00	0040	0140		freiw.
21005.57041.999	Weiterleitung d. Mittel f. Ganztagschule an Kooperationspartner	72.000	55.350	55.600,50	0040	0575		vertragl.
21005.63025.999	Benutzungsgeb. f. städt. Bäder	4.500	4.500	5.326,50	0040	0140		gesetzl.
21005.63074.999	Stadtführungen	50	50	0,00	0040	0140		freiw.
21005.63075.999	Kosten für Sprachförderkurse	0	50	112,00	0040			gesetzl.
21005.63100.999	Lernmittelfreiheit	4.900	4.150	4.666,42	0040	0140		gesetzl.
21005.63101.999	Erstattung / Ermäßigung LFG	100	300	219,64	0040	0140		freiw.
21005.63805.999	Kosten für Sperrmüllabfuhr	100	150	0,00	0040	0140		vertragl.
21005.63900.999	Schülerbeförderungskosten	45.500	59.500	53.409,89	0040	0140		gesetzl.
21006.49000.999	Personalausgaben SN 1	46.150	45.050	50.904,60	0000		V	gesetzl.
21006.50013.999	Unterhaltung der Sportanlage	500	0	0,00	0040	0140		freiw.
21006.50015.999	Unterhaltung Schulgarten	300	0	0,00	0040	0140		freiw.
21006.52097.999	Unterhaltung von Inventar durch den Eigenbetrieb "Städt. Betriebe Beckum"	2.300	3.150	2.252,59	0040	0486		vertragl.
21006.57006.999	Weiterleitung Zuw. Land für Betreuungsmaßnahmen	0	14.500	17.000,00	0040		V	gesetzl.
21006.57029.999	Weiterleitung Zuw. Land f. Sprachkurse f. Migrantenkinder	0	50	0,00	0040			gesetzl.
21006.57036.999	Gewaltprävention	150	150	0,00	0040	0140		freiw.
21006.57041.999	Weiterleitung d. Mittel f. Ganztagschule an Kooperationspartner	57.850	24.600	0,00	0040	0575		vertragl.
21006.63025.999	Benutzungsgeb. f. städt. Bäder	5.500	4.200	5.573,70	0040	0140		gesetzl.
21006.63074.999	Stadtführungen	50	50	0,00	0040	0140		freiw.
21006.63075.999	Kosten für Sprachförderkurse	0	50	0,00	0040			gesetzl.
21006.63100.999	Lernmittelfreiheit	5.950	5.150	4.994,15	0040	0140		gesetzl.
21006.63101.999	Erstattung / Ermäßigung LFG	50	150	118,69	0040	0140		freiw.
21006.63805.999	Kosten für Sperrmüllabfuhr	100	150	214,83	0040	0140		vertragl.
21006.63900.999	Schülerbeförderungskosten	28.100	28.100	25.496,99	0040	0140		gesetzl.
21008.49000.999	Personalausgaben SN 1	49.550	47.400	50.344,17	0000		V	gesetzl.
21008.50013.999	Unterhaltung der Sportanlage	500	500	0,00	0040	0140		freiw.
21008.50015.999	Unterhaltung Schulgarten	300	300	0,00	0040	0140		freiw.

# Budgetplan Stadt Beckum

## Verwaltungshaushalt

Haushaltsstelle		Haushaltsansatz		Rechnungs- ergebnis			Vor- ab- do- tiert	Dispo- nibilität / Beeinfluss- barkeit
Nr.	Bezeichnung / * Erläuterung	2008 EUR	2007 EUR	2006 EUR	AMT	DV		
1	2	3	4	5	6	7	8	9
21008.51097.999	Unterhaltung des sonst. unbeweglichen Vermögens d. d. Eigenbetrieb "Städt. Betriebe Beckum"	1.100	1.500	1.224,71	0040	0486		vertragl.
21008.52097.999	Unterhaltung von Inventar durch den Eigenbetrieb "Städt. Betriebe Beckum"	1.200	850	2.086,37	0040	0486		vertragl.
21008.57006.999	Weiterleitung Zuw. Land für Betreuungsmaßnahmen	0	4.000	4.000,00	0040		V	gesetzl.
21008.57029.999	Weiterleitung Zuw. Land f. Sprachkurse f. Migrantenkinder	0	50	1.534,00	0040			gesetzl.
21008.57036.999	Gewaltprävention	150	150	0,00	0040	0140		freiw.
21008.57041.999	Weiterleitung d. Mittel f. Ganztagschule an Kooperationspartner	70.750	55.350	49.616,50	0040	0575		vertragl.
21008.63025.999	Benutzungsgeb. f. städt. Bäder	1.800	1.800	2.217,00	0040	0140		gesetzl.
21008.63074.999	Stadtführungen	50	50	0,00	0040	0140		freiw.
21008.63075.999	Kosten für Sprachförderkurse	0	50	112,50	0040			gesetzl.
21008.63100.999	Lernmittelfreiheit	2.950	3.100	2.888,09	0040	0140		gesetzl.
21008.63101.999	Erstattung / Ermäßigung LFG	50	200	54,74	0040	0140		freiw.
21008.63805.999	Kosten für Sperrmüllabfuhr	100	100	88,51	0040	0140		vertragl.
21008.63900.999	Schülerbeförderungskosten	20.000	23.750	20.224,30	0040	0140		gesetzl.
21009.49000.999	Personalausgaben SN 1	41.000	41.300	43.704,24	0000		V	gesetzl.
21009.52097.999	Unterhaltung von Inventar durch den Eigenbetrieb "Städt. Betriebe Beckum"	950	500	1.965,45	0040	0486		vertragl.
21009.57006.999	Weiterleitung Zuw. Land für Betreuungsmaßnahmen	4.000	4.000	4.000,00	0040	0508	V	gesetzl.
21009.57036.999	Gewaltprävention	150	150	0,00	0040	0140		freiw.
21009.63025.999	Benutzungsgeb. f. städt. Bäder	1.500	1.500	1.264,80	0040	0140		gesetzl.
21009.63074.999	Stadtführungen	50	50	0,00	0040	0140		freiw.
21009.63075.999	Kosten für Sprachförderkurse	0	50	0,00	0040			gesetzl.
21009.63100.999	Lernmittelfreiheit	1.350	1.000	454,50	0040	0140		gesetzl.
21009.63101.999	Erstattung / Ermäßigung LFG	50	150	45,38	0040	0140		freiw.
21009.63805.999	Kosten für Sperrmüllabfuhr	100	100	260,77	0040	0140		vertragl.
21009.63900.999	Schülerbeförderungskosten	20.000	22.700	18.801,42	0040	0140		gesetzl.
21009.65603.999	Unterhaltung der Telefonanlagen	0	50	0,00	0040			gesetzl.
21010.49000.999	Personalausgaben SN 1	22.000	20.150	20.667,96	0000		V	gesetzl.

# Budgetplan Stadt Beckum

## Verwaltungshaushalt

Haushaltsstelle		Haushaltsansatz		Rechnungs- ergebnis			Vor- ab- do- tiert	Disponi- bilität / Beeinfluss- barkeit
Nr.	Bezeichnung / * Erläuterung	2008 EUR	2007 EUR	2006 EUR	AMT	DV		
1	2	3	4	5	6	7	8	9
21010.52097.999	Unterhaltung von Inventar durch den Eigenbetrieb "Städt. Betriebe Beckum"	800	3.500	2.257,27	0040	0486		vertragl.
21010.57006.999	Weiterleitung Zuw. Land für Betreuungsmaßnahmen	4.000	4.000	4.000,00	0040	0509	V	gesetzl.
21010.57036.999	Gewaltprävention	150	150	142,98	0040	0140		freiw.
21010.63025.999	Benutzungsgeb. f. städt. Bäder	1.000	1.000	1.023,90	0040	0140		gesetzl.
21010.63074.999	Stadtführungen	50	50	0,00	0040	0140		freiw.
21010.63075.999	Kosten für Sprachförderkurse	0	50	0,00	0040			gesetzl.
21010.63100.999	Lernmittelfreiheit	1.550	1.100	1.165,01	0040	0140		gesetzl.
21010.63101.999	Erstattung / Ermäßigung LFG	50	100	43,00	0040	0140		freiw.
21010.63805.999	Kosten für Sperrmüllabfuhr	100	100	106,72	0040	0140		vertragl.
21010.63900.999	Schülerbeförderungskosten	15.000	12.300	12.570,83	0040	0140		gesetzl.
21010.65499.999	Reise- und Fahrtkosten, Auslagensatz	100	100	62,77	0010	0140		gesetzl.
21501.49000.999	Personalausgaben SN 1	53.150	53.350	55.602,22	0000		V	gesetzl.
21501.52097.999	Unterhaltung von Inventar durch den Eigenbetrieb "Städt. Betriebe Beckum"	6.700	4.450	4.794,49	0040	0486		vertragl.
21501.57006.999	Weiterleitung Zuw. Land für Betreuungsmaßnahmen	7.500	7.500	7.500,00	0040	0510	V	gesetzl.
21501.57036.999	Gewaltprävention	150	150	69,90	0040	0140		freiw.
21501.57038.999	Projektarbeit für Schulsozialpädagogik	1.000	1.000	994,18	0040	0140		freiw.
21501.63025.999	Benutzungsgeb. f. städt. Bäder	500	700	0,00	0040	0140		gesetzl.
21501.63027.999	Schülervertretung	100	100	0,00	0040	0140		freiw.
21501.63074.999	Stadtführungen	50	50	0,00	0040	0140		freiw.
21501.63100.999	Lernmittelfreiheit	9.500	10.300	10.477,70	0040	0140		gesetzl.
21501.63101.999	Erstattung / Ermäßigung LFG	250	1.100	461,02	0040	0140		freiw.
21501.63805.999	Kosten für Sperrmüllabfuhr	250	300	0,00	0040	0140		vertragl.
21501.63806.999	Kosten f. Sondermüllentsorgung	150	0	0,00	0040	0140		vertragl.
21501.63900.999	Schülerbeförderungskosten	39.600	39.600	51.450,52	0040	0140		gesetzl.
21501.66101.999	Kosten f. internat. Begegnung	1.000	1.000	0,00	0040	0140		freiw.
21502.49000.999	Personalausgaben SN 1	44.300	45.100	46.009,42	0000		V	gesetzl.
21502.50015.999	Unterhaltung Schulgarten	2.500	300	299,85	0040	0140		freiw.
21502.52012.999	Wartung einer Treppenraupe	0	300	0,00	0040			vertragl.

# Budgetplan Stadt Beckum

## Verwaltungshaushalt

Haushaltsstelle		Haushaltsansatz		Rechnungs- ergebnis			Vor- ab- do- tiert	Disponi- bilität / Beeinfluss- barkeit
Nr.	Bezeichnung / * Erläuterung	2008 EUR	2007 EUR	2006 EUR	AMT	DV		
1	2	3	4	5	6	7	8	9
21502.52097.999	Unterhaltung von Inventar durch den Eigenbetrieb "Städt. Betriebe Beckum"	1.250	2.300	869,98	0040	0486		vertragl.
21502.57036.999	Gewaltprävention	150	150	146,30	0040	0140		freiw.
21502.63025.999	Benutzungsgeb. f. städt. Bäder	1.500	1.800	1.173,30	0040	0140		gesetzl.
21502.63027.999	Schülervertretung	100	100	100,00	0040	0140		freiw.
21502.63074.999	Stadtführungen	50	50	60,00	0040	0140		freiw.
21502.63100.999	Lernmittelfreiheit	11.950	9.750	11.550,00	0040	0140		gesetzl.
21502.63101.999	Erstattung / Ermäßigung LFG	250	1.000	482,25	0040	0140		freiw.
21502.63805.999	Kosten für Sperrmüllabfuhr	250	250	0,00	0040	0140		vertragl.
21502.63806.999	Kosten f. Sondermüllentsorgung	150	0	0,00	0040	0140		vertragl.
21502.63900.999	Schülerbeförderungskosten	20.000	18.050	16.932,35	0040	0140		gesetzl.
21503.49000.999	Personalausgaben SN 1	60.350	61.650	63.004,79	0000		V	gesetzl.
21503.50015.999	Unterhaltung Schulgarten	300	300	224,35	0040	0140		freiw.
21503.50016.999	Unterhaltung erweitertes Schulgelände*	400	400	27,65	0040	0140		freiw.
21503.52097.999	Unterhaltung von Inventar durch den Eigenbetrieb "Städt. Betriebe Beckum"	6.950	5.000	5.844,06	0040	0486		vertragl.
21503.57006.999	Weiterleitung Zuw. Land für Betreuungsmaßnahmen	7.500	7.500	7.500,00	0040	0555		gesetzl.
21503.57036.999	Gewaltprävention	150	150	0,00	0040	0140		freiw.
21503.57038.999	Projektarbeit für Schulsozialpädagogik	1.000	1.000	990,08	0040	0140		freiw.
21503.63025.999	Benutzungsgeb. f. städt. Bäder	1.800	1.800	1.324,80	0040	0140		gesetzl.
21503.63027.999	Schülervertretung	100	100	0,00	0040	0140		freiw.
21503.63068.999	Kosten für Schuljubiläum	0	0	1.000,00	0040			freiw.
21503.63074.999	Stadtführungen	50	50	0,00	0040	0140		freiw.
21503.63100.999	Lernmittelfreiheit	10.000	8.450	9.414,24	0040	0140		gesetzl.
21503.63101.999	Erstattung / Ermäßigung LFG	200	1.300	640,72	0040	0140		freiw.
21503.63805.999	Kosten für Sperrmüllabfuhr	250	300	89,26	0040	0140		vertragl.
21503.63806.999	Kosten f. Sondermüllentsorgung	150	0	0,00	0040	0140		vertragl.
21503.63900.999	Schülerbeförderungskosten	22.000	22.000	14.876,85	0040	0140		gesetzl.
22000.49000.999	Personalausgaben SN 1	89.800	88.300	89.878,81	0000		V	gesetzl.
22000.50013.999	Unterhaltung der Sportanlage*	5.500	500	0,00	0040	0140		freiw.
22000.50015.999	Unterhaltung Schulgarten	300	300	0,00	0040	0140		freiw.

# Budgetplan Stadt Beckum

## Verwaltungshaushalt

Haushaltsstelle		Haushaltsansatz		Rechnungs- ergebnis			Vor- ab- do- tiert	Disponi- bilität / Beeinfluss- barkeit
Nr.	Bezeichnung / * Erläuterung	2008 EUR	2007 EUR	2006 EUR	AMT	DV		
1	2	3	4	5	6	7	8	9
22000.51097.999	Unterhaltung des sonst. unbeweglichen Vermögens d. d. Eigenbetrieb "Städt. Betriebe Beckum"	450	400	116,70	0040	0486		vertragl.
22000.52012.999	Wartung einer Treppenraupe	0	300	0,00	0040			vertragl.
22000.52097.999	Unterhaltung von Inventar durch den Eigenbetrieb "Städt. Betriebe Beckum"	6.650	3.900	4.794,51	0040	0486		vertragl.
22000.57006.999	Weiterleitung Zuw. Land für Betreuungsmaßnahmen	4.100	4.100	4.100,00	0040	0563		gesetzl.
22000.57036.999	Gewaltprävention	150	150	0,00	0040	0140		freiw.
22000.57044.999	Weiterleitung Zuw. Land für Projekt "Kunst und Schule"	0	0	4.000,00	0040			gesetzl.
22000.63025.999	Benutzungsgeb. f. städt. Bäder	5.000	6.100	4.627,80	0040	0140		gesetzl.
22000.63027.999	Schülervertretung	150	150	150,00	0040	0140		freiw.
22000.63074.999	Stadtführungen	50	50	90,00	0040	0140		freiw.
22000.63100.999	Lernmittelfreiheit	28.600	22.050	23.381,97	0040	0140		gesetzl.
22000.63101.999	Erstattung / Ermäßigung LFG	500	1.200	863,89	0040	0140		freiw.
22000.63805.999	Kosten für Sperrmüllabfuhr	250	200	475,67	0040	0140		vertragl.
22000.63806.999	Kosten f. Sondermüllentsorgung	250	0	0,00	0040	0140		vertragl.
22000.63900.999	Schülerbeförderungskosten	113.500	113.500	80.743,87	0040	0140		gesetzl.
23000.49000.999	Personalausgaben SN 1	154.350	121.050	113.718,92	0000		V	gesetzl.
23000.51097.999	Unterhaltung des sonst. unbeweglichen Vermögens d. d. Eigenbetrieb "Städt. Betriebe Beckum"	300	350	19,45	0040	0486		vertragl.
23000.52097.999	Unterhaltung von Inventar durch den Eigenbetrieb "Städt. Betriebe Beckum"	3.800	4.000	3.388,73	0040	0486		vertragl.
23000.57036.999	Gewaltprävention	150	150	0,00	0040	0140		freiw.
23000.63025.999	Benutzungsgeb. f. städt. Bäder	3.800	3.800	3.807,60	0040	0140		gesetzl.
23000.63027.999	Schülervertretung	200	200	0,00	0040	0140		freiw.
23000.63074.999	Stadtführungen	50	50	0,00	0040	0140		freiw.
23000.63075.999	Kosten für Sprachförderkurse	3.000	3.000	0,00	0040	0140		freiw.
23000.63100.999	Lernmittelfreiheit	42.750	31.950	30.250,00	0040	0140		gesetzl.
23000.63101.999	Erstattung / Ermäßigung LFG	100	400	323,29	0040	0140		freiw.
23000.63805.999	Kosten für Sperrmüllabfuhr	250	300	212,51	0040	0140		vertragl.
23000.63806.999	Kosten f. Sondermüllentsorgung	250	0	0,00	0040	0140		vertragl.

# Budgetplan Stadt Beckum

## Verwaltungshaushalt

Haushaltsstelle		Haushaltsansatz		Rechnungs- ergebnis			Vor- ab- do- tiert	Disponi- bilität / Beeinfluss- barkeit
Nr.	Bezeichnung / * Erläuterung	2008 EUR	2007 EUR	2006 EUR	AMT	DV		
1	2	3	4	5	6	7	8	9
23000.63900.999	Schülerbeförderungskosten	125.000	145.650	92.991,29	0040	0140		gesetzl.
23000.71100.999	Rückz. überzahlter Landezuw.	0	0	375,00	0040			gesetzl.
23001.49000.999	Personalausgaben SN 1	0	0	50.843,25	0000		V	gesetzl.
23001.63027.999	Schülervertretung	0	0	27,50	0040			freiw.
23001.63100.999	Lernmittelfreiheit	0	0	6.729,26	0040			gesetzl.
23001.63101.999	Erstattung / Ermäßigung LFG	0	0	22,85	0040			gesetzl.
23001.63900.999	Schülerbeförderungskosten	0	0	89.498,29	0040			gesetzl.
23002.49000.999	Personalausgaben SN 1	100.000	99.400	50.840,53	0000		V	gesetzl.
23002.50013.999	Unterhaltung der Sportanlage	500	2.000	0,00	0040	0140		freiw.
23002.51097.999	Unterhaltung des sonst. unbeweglichen Vermögens d. d. Eigenbetrieb "Städt. Betriebe Beckum"	300	50	87,53	0040	0486		vertragl.
23002.52097.999	Unterhaltung von Inventar durch den Eigenbetrieb "Städt. Betriebe Beckum"	4.500	1.900	3.491,34	0040	0486		vertragl.
23002.57036.999	Gewaltprävention	150	150	0,00	0040	0140		freiw.
23002.63025.999	Benutzungsgeb. f. städt. Bäder	1.500	1.000	16,20	0040	0140		gesetzl.
23002.63027.999	Schülervertretung	200	200	171,22	0040	0140		freiw.
23002.63074.999	Stadtführungen	50	50	0,00	0040	0140		freiw.
23002.63075.999	Kosten für Sprachförderkurse	3.000	3.000	0,00	0040	0140		freiw.
23002.63100.999	Lernmittelfreiheit	28.550	22.050	15.474,34	0040	0140		gesetzl.
23002.63101.999	Erstattung / Ermäßigung LFG	100	600	135,37	0040	0140		freiw.
23002.63805.999	Kosten für Sperrmüllabfuhr	250	250	0,00	0040	0140		vertragl.
23002.63806.999	Kosten f. Sondermüllentsorgung	250	0	0,00	0040	0140		vertragl.
23002.63900.999	Schülerbeförderungskosten	211.700	211.700	87.747,10	0040	0140		gesetzl.
23100.49000.999	Personalausgaben SN 1	8.250	8.350	9.252,41	0000		V	gesetzl.
27000.49000.999	Personalausgaben SN 1	29.400	29.350	29.391,80	0000		V	gesetzl.
27000.50013.999	Unterhaltung der Sportanlage	500	500	0,00	0040	0140		freiw.
27000.50015.999	Unterhaltung Schulgarten	300	300	0,00	0040	0140		freiw.
27000.51097.999	Unterhaltung des sonst. unbeweglichen Vermögens d. d. Eigenbetrieb "Städt. Betriebe Beckum"	900	1.350	1.750,51	0040	0486		vertragl.
27000.52097.999	Unterhaltung von Inventar durch den Eigenbetrieb "Städt. Betriebe Beckum"	900	250	1.719,31	0040	0486		vertragl.
27000.57006.999	Weiterleitung Zuw. Land für Betreuungsmaßnahmen	5.000	5.000	5.000,00	0040	0513	V	gesetzl.

# Budgetplan Stadt Beckum

## Verwaltungshaushalt

Haushaltsstelle		Haushaltsansatz		Rechnungsergebnis			Vorabdoziert	Disponibilität / Beeinflussbarkeit
Nr.	Bezeichnung / * Erläuterung	2008 EUR	2007 EUR	2006 EUR	AMT	DV		
1	2	3	4	5	6	7	8	9
27000.57036.999	Gewaltprävention	150	150	0,00	0040	0140		gesetzl.
27000.63025.999	Benutzungsgeb. f. städt. Bäder	1.200	900	685,20	0040	0140		gesetzl.
27000.63027.999	Schülervertretung	100	100	0,00	0040	0140		frei.
27000.63074.999	Stadtführungen	50	50	0,00	0040	0140		frei.
27000.63100.999	Lernmittelfreiheit	4.650	4.000	3.805,54	0040	0140		gesetzl.
27000.63101.999	Erstattung / Ermäßigung LFG	500	1.000	645,61	0040	0140		frei.
27000.63805.999	Kosten für Sperrmüllabfuhr	100	150	0,00	0040	0140		vertragl.
27000.63900.999	Schülerbeförderungskosten	75.000	77.750	75.482,97	0040	0140		gesetzl.
29500.63200.999	Aus- und Fortbildung für staatliche Lehrkräfte*	50	50	11.605,00	0040	0491		gesetzl.
30000.49000.999	Personalausgaben SN 1	114.500	109.850	117.339,29	0000		V	gesetzl.
30000.51001.999	Hinweisschilder Städtepartnerschaft*	1.000	300	0,00	0040	0140		frei.
30000.52099.999	Unterhaltung, Anschaffung und Ersatz von Inventar	300	300	0,00	0010	0140		frei.
30000.56299.999	Fortbildung einschließlich Reisekosten*	600	200	233,56	0010	0140		frei.
30000.60002.999	Leistungen des Eigenbetriebes "Städt. Betriebe Beckum"	1.750	4.500	1.469,59	0040	0486		vertragl.
30000.63031.999	Städtepartnerschaften*	20.000	7.000	6.966,26	0040	0586		frei.
30000.63032.999	Patenschaft m. d. 6. Kompanie d. Panzergrenadierbataillons 192 Ahlen	0	0	7,50	0040			frei.
30000.63033.999	Öffentlichkeitsarbeit	3.000	1.000	878,00	0040	0140		frei.
30000.65199.999	Amt. Blätter, Zeitschriften und Bücher	500	500	19,90	0010	0140		frei.
30000.65499.999	Reise- und Fahrtkosten, Auslagenersatz	250	250	820,48	0010	0140		gesetzl.
30000.66100.999	Vermischte Ausgaben	50	50	0,00	0040	0140		frei.
30000.66199.999	Beiträge an Verbände und Vereine*	3.100	3.100	3.050,00	0040	0140		frei.
30000.71806.999	Patenschaft mit der Bundesvereinigung der ehem. Grottkauer	1.000	1.000	1.000,00	0040	0180		frei.
32100.49000.999	Personalausgaben SN 1	109.550	110.000	111.997,23	0000		V	gesetzl.
32100.52014.999	Beschaffungen f. d. Museum	800	800	1.829,58	0040	0477		frei.
32100.52097.999	Unterhaltung von Inventar durch den Eigenbetrieb "Städt. Betriebe Beckum"	450	300	155,62	0040	0486		vertragl.

# Budgetplan Stadt Beckum

## Verwaltungshaushalt

Haushaltsstelle		Haushaltsansatz		Rechnungs- ergebnis			Vor- ab- do- tiert	Dispo- nibi- lität / Beeinfluss- barkeit
Nr.	Bezeichnung / * Erläuterung	2008 EUR	2007 EUR	2006 EUR	AMT	DV		
1	2	3	4	5	6	7	8	9
32100.52099.999	Unterhaltung, Anschaffung und Ersatz von Inventar	150	150	0,00	0010	0477		frei.
32100.56299.999	Fortbildung einschließlich Reisekosten*	350	50	0,00	0010	0477		frei.
32100.57011.999	Durchführung von Ausstellungen im Stadtmuseum*	8.500	8.500	7.606,70	0040	0477		frei.
32100.60000.999	Leistungen des Eigenbetriebes "Städt. Betriebe Beckum"	4.200	11.000	12.037,07	0040	0486		vertragl.
32100.65199.999	Amt. Blätter, Zeitschriften und Bücher	100	100	36,02	0010	0477		frei.
32100.65499.999	Reise- und Fahrtkosten, Auslagenersatz	1.500	1.500	2.068,17	0010	0140		gesetzl.
32100.66100.999	Vermischte Ausgaben	50	50	0,00	0040	0477		frei.
32100.66199.999	Beiträge an Verbände und Vereine*	150	150	115,00	0040	0477		frei.
33100.49000.999	Personalausgaben SN 1	17.250	17.100	17.659,35	0000		V	gesetzl.
33100.63072.999	Beckumer Schultheatertage*	6.000	0	0,00	0040	0140		frei.
33100.63077.999	Anteilige Betriebskosten für die Nutzung des Stadttheaters*	10.500	10.500	9.896,21	0040	0140		vertragl.
33100.63808.999	Kosten f. ausw. Theaterbesuche u. Exkursionen*	40.000	30.000	34.259,08	0040	0140		frei.
33100.65499.999	Reise- und Fahrtkosten, Auslagenersatz	100	100	63,18	0010	0140		gesetzl.
33100.66100.999	Vermischte Ausgaben	50	50	0,00	0040	0140		frei.
33100.71702.999	Zuschuss an Kulturinitiative "Filou e.V."	40.000	40.000	40.000,00	0040	0140		frei.
33100.71807.999	Zusch. an kulturtrag. Vereine*	5.000	5.000	5.000,00	0040	0140		frei.
33200.66100.999	Vermischte Ausgaben	50	50	0,00	0040	0140		frei.
33300.49000.999	Personalausgaben SN 1	2.300	2.550	2.105,58	0000		V	gesetzl.
33300.71833.999	Beitrag Musikschule Beckum/Warendorf*	85.000	85.000	82.495,44	0040	0140		vertragl.
34100.49000.999	Personalausgaben SN 1	13.850	13.700	14.265,79	0000		V	gesetzl.
34100.52015.999	Beschaffung v. Fahnen zur Ausschmückung v. Gebäuden, Straßen u. Plätzen	600	600	661,79	0040	0140		frei.
34100.60001.999	Leistungen des Eigenbetriebes "Städt. Betriebe Beckum"	39.550	35.000	45.279,12	0040	0486		vertragl.
34100.63046.999	Material f. d. Bau d. Prinzen und Eiferratswagen	2.500	2.500	5.810,96	0040	0140		frei.



# Budgetplan Stadt Beckum

## Verwaltungshaushalt

Haushaltsstelle		Haushaltsansatz		Rechnungs- ergebnis			Vor- ab- do- tiert	Dispo- nibilität / Beeinfluss- barkeit
Nr.	Bezeichnung / * Erläuterung	2008 EUR	2007 EUR	2006 EUR	AMT	DV		
1	2	3	4	5	6	7	8	9
34100.63048.999	Sächlicher Aufwand für den Karnevalsumzug	800	800	647,92	0040	0140		frei.
34100.63812.999	Durchführung d. Tages d. Heimat	1.000	0	1.000,00	0040	0140		frei.
34100.63813.999	Reinigung d. Straßen usw. d. Unternehmer bei bes. Anlässen*	6.000	6.000	6.442,58	0040	0140		gesetzl.
34100.65206.999	Portoausgaben f. d. Karnevals-Dachgesellschaft	200	200	200,00	0040	0140		frei.
34100.65499.999	Reise- und Fahrtkosten, Auslagenersatz	50	50	50,54	0010	0140		gesetzl.
34100.66100.999	Vermischte Ausgaben	50	50	0,00	0040	0140		frei.
34100.66199.999	Beiträge an Verbände und Vereine*	300	50	40,00	0040	0140		frei.
34100.71705.999	Zuschuss an die Dachgesellschaft der Karnevalsvereine	500	500	282,96	0040	0140		frei.
34100.71706.999	Zuschuss an den Kinderkarnevalszug Beckum-Ost	50	50	50,00	0040	0140		frei.
34100.71707.999	Zuschuss für den Nikolausumzug*	100	100	100,00	0040	0140		frei.
34100.71708.999	Zusch. an VDK z. Organisation d. Gedenkfeier z. Volkstrauertag	800	800	800,00	0040	0140		frei.
34300.66199.999	Beiträge an Verbände und Vereine*	100	100	55,00	0040	0140		frei.
35200.40003.999	Fortbildung für ehrenamtl. Mitarbeiter	1.000	0	0,00	0040	0140		frei.
35200.41614.999	Honorare für Veranstaltungen	500	500	900,00	0040	0140		frei.
35200.49000.999	Personalausgaben SN 1	90.350	123.850	123.786,42	0000		V	gesetzl.
35200.52097.999	Unterhaltung von Inventar durch den Eigenbetrieb "Städt. Betriebe Beckum"	250	500	330,66	0040	0486		vertragl.
35200.52099.999	Unterhaltung, Anschaffung und Ersatz von Inventar*	2.000	850	719,64	0010	0140		frei.
35200.56299.999	Fortbildung einschließlich Reisekosten*	300	300	144,23	0010	0140		frei.
35200.57034.999	Projekt "Sommerleseclub**"	0	2.500	1.952,22	0040			gesetzl.
35200.57035.999	Weiterleitung Fernleihgebühren an das HBZ	300	300	142,50	0040	0140		vertragl.
35200.63044.999	Kosten für Medienbearbeitung	2.000	2.000	2.286,96	0040	0140		frei.
35200.63045.999	Nebenkosten f. Veranstaltungen	200	200	170,00	0040	0140		frei.

# Budgetplan Stadt Beckum

## Verwaltungshaushalt

Haushaltsstelle		Haushaltsansatz		Rechnungs- ergebnis			Vor- ab- do- tiert	Dispo- nibilität / Beeinfluss- barkeit
Nr.	Bezeichnung / * Erläuterung	2008 EUR	2007 EUR	2006 EUR	AMT	DV		
1	2	3	4	5	6	7	8	9
35200.63076.999	Kosten für Projekte der "Leseförderung"	15.000	300	0,00	0040	0140		frei.
35200.63809.999	Anschaffung neuer Medien	12.000	12.000	10.500,24	0040	0140		frei.
35200.63810.999	Neuanschaffung in Verlust geratener u. beschäd. Medien	200	200	0,00	0040	0140		frei.
35200.63811.999	Beschaff. v. Benutzerausweisen	50	50	1.499,47	0040	0140		frei.
35200.65199.999	Amt. Blätter, Zeitschriften und Bücher	500	500	446,90	0010	0140		frei.
35200.65399.999	Bekanntmachungen	200	200	0,00	0040	0140		gesetzl.
35200.65499.999	Reise- und Fahrtkosten, Auslagenersatz	500	500	296,11	0010	0140		gesetzl.
35200.65799.999	Rundfunk- und Fernsehgebühren	100	100	66,24	0040		V	gesetzl.
35200.66199.999	Beiträge an Verbände und Vereine*	150	150	116,16	0040	0140		frei.
35200.67801.999	Weitergabe ant. Eintrittsgelder aus Veranstaltungen	50	50	0,00	0040	0140		vertragl.
35200.71813.999	Zuschuss an Katholische öffentl. Bücherei Beckum*	110.000	116.500	118.064,19	0040	0140		vertragl.
55000.49000.999	Personalausgaben SN 1	31.050	31.850	32.611,40	0000		V	gesetzl.
55000.52099.999	Unterhaltung, Anschaffung und Ersatz von Inventar	50	50	0,00	0010	0140		frei.
55000.56299.999	Fortbildung einschließlich Reisekosten*	800	800	0,00	0010	0140		frei.
55000.60000.999	Leistungen des Eigenbetriebes "Städt. Betriebe Beckum"	6.550	9.000	7.973,26	0040	0486		vertragl.
55000.63054.999	Benutzungsgeb. f. städt. Bäder durch Vereine*	29.000	29.000	30.654,60	0040	0140		gesetzl.
55000.63055.999	Kosten d. Sportlerjahresehrung	2.500	2.000	1.750,19	0040	0140		frei.
55000.65199.999	Amt. Blätter, Zeitschriften und Bücher	100	100	0,00	0010	0140		frei.
55000.65499.999	Reise- und Fahrtkosten, Auslagenersatz	100	100	244,93	0010	0140		gesetzl.
55000.66100.999	Vermischte Ausgaben	100	100	0,00	0040	0140		frei.
55000.71720.999	Zuschüsse z. Förderung der Jugendarbeit nach den Sportförderungsrichtlinien*	27.650	27.650	27.650,00	0040	0140		frei.
55000.71721.999	Zusch. an Sportvereine für Sportgeräte /Sportförderung*	1.250	1.250	885,00	0040	0140		frei.

# Budgetplan Stadt Beckum

## Verwaltungshaushalt

Haushaltsstelle		Haushaltsansatz		Rechnungsergebnis			Vorab-dotiert	Disponibilität / Beeinflussbarkeit
Nr.	Bezeichnung / * Erläuterung	2008 EUR	2007 EUR	2006 EUR	AMT	DV		
1	2	3	4	5	6	7	8	9
55000.71722.999	Betriebs- u. Unterhaltungskostenzuschüsse f. Sportanlagen (zweckgeb. Förderung)*	14.200	14.200	14.200,00	0040	0140		frei.
55000.71723.999	Zuschüsse an Sportvereine f. Jubiläen n. d. Sportförderungsrichtlinien*	0	450	0,00	0040			frei.
55000.71724.999	Zuschuss an Stadtsportverband für Geschäftskosten*	550	550	550,00	0040	0140		frei.
55000.71726.999	Zusch. zu Veranst./sonst Maßn.*	2.000	2.000	2.000,00	0040	0140		frei.
55000.71831.999	Zuschuss Sportabzeichenwettbewerb*	900	900	900,00	0040	0140		frei.
56000.49000.999	Personalausgaben SN 1	363.000	353.900	379.011,30	0000		V	gesetzl.
56000.50030.999	Aufwendungen für Sportanlagen	16.500	13.000	15.023,63	0040	0140		frei.
56000.50033.999	Überholung Sportplätze*	45.200	45.000	14.955,42	0040	0140		frei.
56000.51097.999	Unterhaltung des sonst. unbeweglichen Vermögens d. d. Eigenbetrieb "Städt. Betriebe Beckum"	55.500	110.000	78.416,59	0040	0486		vertragl.
56000.52020.999	Unterh. u. Ersatzbeschaffung für außerschulische Benutzung v. Sportanlagen*	25.000	20.000	19.958,08	0040	0140		frei.
56000.52031.999	Platzwartbedarf	800	800	629,41	0040	0140		gesetzl.
56000.52097.999	Unterhaltung von Inventar durch den Eigenbetrieb "Städt. Betriebe Beckum"	6.750	7.600	8.630,22	0040	0486		vertragl.
56000.52099.999	Unterhaltung, Anschaffung und Ersatz von Inventar	200	200	159,59	0010	0140		frei.
56000.55097.999	Unterhaltung der Dienstfahrzeuge durch den Eigenbetrieb "Städt. Betriebe Beckum"	5.500	7.500	5.665,01	0040	0486		vertragl.
56000.55099.999	Unterhaltung der Dienstfahrzeuge*	8.300	7.600	7.587,05	0040	0140		frei.
56000.55299.999	Steuern für Dienstfahrzeuge	650	650	518,68	0040	0140		gesetzl.
56000.56299.999	Fortbildung einschließlich Reisekosten*	800	200	138,50	0010	0140		frei.
56000.60000.999	Leistungen des Eigenbetriebes "Städt. Betriebe Beckum"	39.800	48.000	40.640,39	0040	0486		vertragl.
56000.63834.999	Kosten für Verbandsmaterial, Arzneimittel u. ä.	2.000	2.000	1.830,80	0040	0140		gesetzl.
56000.65010.999	Kosten für Sonderveranstaltungen*	5.500	4.200	3.573,67	0040	0140		frei.

# Budgetplan Stadt Beckum

## Verwaltungshaushalt

Haushaltsstelle		Haushaltsansatz		Rechnungs- ergebnis			Vor- ab- do- tiert	Dispo- nibilität / Beeinfluss- barkeit
Nr.	Bezeichnung / * Erläuterung	2008 EUR	2007 EUR	2006 EUR	AMT	DV		
1	2	3	4	5	6	7	8	9
56000.65199.999	Amt. Blätter, Zeitschriften und Bücher	200	200	85,00	0010	0140		frei.
56000.65499.999	Reise- und Fahrtkosten, Auslagenersatz	300	300	508,76	0010	0140		gesetzl.
56000.65799.999	Rundfunk- und Fernsehgebühren	150	150	136,08	0040		V	gesetzl.
56000.66199.999	Beiträge an Verbände und Vereine*	50	50	55,00	0040	0140		frei.
	<b>Ausgaben Gesamt</b>	<b>4.107.200</b>	<b>4.017.100</b>	<b>3.814.713,34</b>				
	<b>Summen</b>							
	Einnahmen	488.400	398.700	384.430				
	Ausgaben	4.107.200	4.017.100	3.814.713				
	Zuschuss(-)/Überschuss(+)	-3.618.800	-3.618.400	-3.430.283				

# Budgetplan Stadt Beckum

## Verwaltungshaushalt

### Erläuterungen zum Budget

1.00000.15006.999

Närrische Ratssitzung u.a.

1.00000.57000.999

Kosten anläßl. von Rats- und Ausschusssitzungen (z.B. Miete für Lautsprecheranlage, Bewirtung)

1.00000.63000.999

Die Erhöhung ist für die Neuanschaffung von Repräsentationsgeschenken und Ehrungsgaben (Ersatzbeschaffung Stadtpatrone etc.) vorgesehen. Der vorhandene Bestand ist verbraucht.

1.00000.66199.999

Rat der Gemeinden und Regionen Europas "Deutsche Sektion"

1.02400.66199.999

Europa-Union-Deutschland

1.06000.65502.999

Umgestaltung der Internetseiten im Zusammenhang mit der Neuorganisation der Verwaltung sowie gesetzliche Erfordernis der Barrierefreiheit.

1.20000.17104.999

Die Hhst. 1.20000.17104.999 ist zweckgebunden f.d. Hhst. 1.20000.57004.999

1.20000.56299.999

StA 10 ist bei dieser Hhst. für die Berechnung und Anordnung der Reisekosten zuständig.

1.21001.63100.999

Zu Einzelplan 2, Gruppierungen 63100 und 63101:

Nach § 2 Abs. 1 der VO zu § 96 Abs. 5 SchulG wird zum Schuljahr 2008/09 der Eigenanteil, den die Eltern zahlen müssen, von der Hälfte auf ein Drittel der Durchschnittsbeträge gesenkt.

Hierdurch erhöht sich der Schulträgeranteil bei Gruppierung 63100.

Gleichzeitig entfällt die Härtefallregelung für Sozialleistungsempfänger.

Es verbleibt nur ein Ansatz für Leistungen an Sozialhilfeempfänger bei Gruppierung 63101.

1.21503.50016.999

Die Unterhaltung bzw. Teilerneuerung des erweiterten Schulhofgeländes der Käthe-Kollwitz-Schule ist aus Verkehrssicherungsverpflichtungen des Schulträgers erforderlich.

1.22000.50013.999

Grundbetrag 500 EUR

Ausstattung der Laufbahn mit Tartanbelag 5.000 EUR

1.27000.16205.999

1/3 der tatsächlich entstehenden Fahrtkosten

1.29500.16106.999

Das Land NRW wickelt die Auszahlung des Fortbildungsbudgets für LehrerInnen für die städt. Schulen über den Schulträger ab.

1.29500.63200.999

Weiterleitung des Fortbildungsbudgets für LehrerInnen an die städt. Schulen.

1.30000.51001.999

Erneuerung einzelner Tafeln der Schilderanlagen

1.30000.56299.999

StA 10 ist bei dieser Hhst. für die Berechnung und Anordnung der Reisekosten zuständig.

1.30000.63031.999

Städtepartnerschaft mit:

La Celle St. Cloud, Heringsdorf und Grodków

2007:

10-jähriges Jubiläum mit der Gemeinde Grodków

2008:

25-jähriges Jubiläum mit La Celle St. Cloud

# Budgetplan Stadt Beckum

## Verwaltungshaushalt

### 1.30000.66199.999

Kultursekretariat Gütersloh

### 1.32100.56299.999

StA 10 ist bei dieser Hhst. für die Berechnung und Anordnung der Reisekosten zuständig.

### 1.32100.57011.999

Es sind 4-5 Ausstellungen vorgesehen. Hier handelt es sich lediglich um anteilige Kosten. Die Ausstellungen werden im Wesentlichen durch den Museumsverein über Sponsorengelder finanziert.

### 1.32100.66199.999

Vereinigung Westfälischer Museen e.V.

Deutscher Museumsbund

### 1.33100.63072.999

Anteilige Kosten für die Durchführung des Projektes, das vom Filou und der Stadt Beckum gemeinsam veranstaltet wird.

### 1.33100.63077.999

Gemäß Kooperationsvereinbarung mit der Kulturinitiative Filou e.V. vom 01.10.1997

### 1.33100.63808.999

Einnahmen hierzu siehe Hhst. 1.33100.11008.9999

### 1.33100.71807.999

2008 sollen 3 - 5 kulturelle Projekte gefördert werden

### 1.33300.71833.999

Die Stadt Beckum ist Mitglied der Musikschule Beckum Warendorf e. V.

### 1.34100.63813.999

Gemäß Vertrag

### 1.34100.66199.999

Kreis-Geschichtsverein Beckum-Warendorf e.V.

Westfälischer Hansebund

### 1.34100.71707.999

Heimat- und Geschichtsverein Beckum für Nikolausumzug

### 1.34300.66199.999

Kreiskunstverein Beckum-Warendorf e.V.

### 1.35200.17130.999

Die Hhst. 1.35200.17130.999 ist zweckgebunden f. d. Hhst. 1.35200.63076.999.

### 1.35200.17811.999

Die Hhst. 1.35200.17811.999 ist zweckgebunden f.d. Hhst. 1.35200.63076.999

### 1.35200.52099.999

Beschaffung von 10 Karteikästen für Paternosterschrank 600 EUR

Wartung und Reparatur Paternosterschrank 1.400 EUR

### 1.35200.56299.999

StA 10 ist bei dieser Hhst. für die Berechnung und Anordnung der Reisekosten zuständig.

### 1.35200.57034.999

ab 2008 unter Hhst. 1.35200.63076.999

### 1.35200.63076.999

Projekt "Sommer-Lese-Club" 2.500 EUR

Projekt "Bildungspartnerschaft-.Schule-Bibliothek" 8.500 EUR

Projekte der Leseförderung im Vorschulalter 2.000 EUR

Projekt "Lange Nacht der Bibliotheken" 2.000 EUR

### 1.35200.66199.999

Verband der Bibliotheken des Landes NRW e.V.

# Budgetplan Stadt Beckum

## Verwaltungshaushalt

### 1.35200.71813.999

Trotz steigender Buchpreise, tariflichen Erhöhungen und geforderten Sachaufwendungen für digitale Technik wurde der Ansatz seit mehreren Jahren nicht erhöht. Durch die vertragliche Vereinbarung ist eine Kostenerstattung von 2/3 des Fehlbedarfs zugesichert. Die Kirchengemeinde tritt regelmäßig in Vorleistung.

### 1.55000.56299.999

StA 10 ist bei dieser Hhst. für die Berechnung und Anordnung der Reisekosten zuständig.

### 1.55000.63054.999

Erhöhung der Benutzungsgebühr von 1,50 EUR auf 1,80 EUR ab 01.01.2006

### 1.55000.71720.999

Gemäß verwaltungsrechtlichem Vertrag zwischen der Stadt Beckum und dem Stadtsportverband Beckum e.V. vom 23.02.2005 ist die Stadt Beckum verpflichtet, einen jährlichen Zuschuss zur Jugendförderung iHv. mindestens 18.500 EUR zu leisten.

### 1.55000.71721.999

Anträge nach den Bestimmungen der Sportförderungsrichtlinien der Stadt Beckum

### 1.55000.71722.999

lt. Sportförderungsrichtlinien der Stadt Beckum

### 1.55000.71723.999

Gem. Ziffer 3.3.6 der Sportförderungsrichtlinien der Stadt Beckum gewährt die Stadt Beckum Zuschüsse zu Vereinsjubiläen.

### 1.55000.71724.999

Gem. Ziffer 5 der Sportförderungsrichtlinien der Stadt Beckum wird dem Stadtsportverband Beckum e.V. zur Wahrnehmung der Verbandsaufgaben ein jährlicher Pauschalzuschuss zur Verfügung gestellt.

### 1.55000.71726.999

Gem. den Sportförderungsrichtlinien der Stadt Beckum werden Zuschüsse zu Veranstaltungen, Teilnahmen an Meisterschaften etc. gewährt.

### 1.55000.71831.999

lt. Sportförderungsrichtlinien

### 1.56000.50033.999

Rasenplätze (Besanden, Nachsaaten, Dünger etc.)	15.500 EUR
öffentlicher Tennisplatz Sportzentrum Harberg (neue Tennisposten u. Netz)	700 EUR
Füllgut für Kunstrasenplätze	2.000 EUR
Tennenmaterial Sportplatz Kopernikus-Gymnasium lt. DIN	15.000 EUR
Grundüberholung Trainingswiesen Vellern u. Roland (Anträge der Vereine)	3.000 EUR
Restarbeiten Überholung Flutlichtanlagen	9.000 EUR

### 1.56000.52020.999

Aufgrund von Sicherheitsüberprüfungen sind diverse Ersatzbeschaffungen und Reparaturen erforderlich, lfd. Ersatz von defekten und verschlissenen Sportgeräten.

### 1.56000.55099.999

zunehmende Überalterung der Fahrzeuge, erhöhter Reparaturaufwand.

### 1.56000.56299.999

StA 10 ist bei dieser Hhst. für die Berechnung und Anordnung der Reisekosten zuständig.

### 1.56000.65010.999

U.a. Stabhochsprungmeeting

### 1.56000.66199.999

Arbeitsgemeinschaft Deutscher Sportämter

### Deckungsvermerke zum Budget

- 0140 Die Ausgaben des DV 140 sind gegenseitig deckungsfähig. Mehreinnahmen des DV berechtigen zu Mehrausgaben, Mindereinnahmen verpflichten zu Minderausgaben.
- 0461 Die Ausgaben des DV 461 sind gegenseitig deckungsfähig.
- 0462 Die Ausgaben des DV 462 sind gegenseitig deckungsfähig.

# Budgetplan Stadt Beckum

## Verwaltungshaushalt

- 0463 Die Ausgaben des DV 463 sind gegenseitig deckungsfähig.
- 0464 Die Ausgaben des DV 464 sind gegenseitig deckungsfähig.
- 0465 Die Ausgaben des DV 465 sind gegenseitig deckungsfähig.
- 0466 Die Ausgaben des DV 466 sind gegenseitig deckungsfähig.
- 0467 Die Ausgaben des DV 467 sind gegenseitig deckungsfähig.
- 0468 Die Ausgaben des DV 468 sind gegenseitig deckungsfähig.
- 0469 Die Ausgaben des DV 469 sind gegenseitig deckungsfähig.
- 0470 Die Ausgaben des DV 470 sind gegenseitig deckungsfähig.
- 0471 Die Ausgaben des DV 471 sind gegenseitig deckungsfähig.
- 0472 Die Ausgaben des DV 472 sind gegenseitig deckungsfähig.
- 0473 Die Ausgaben des DV 473 sind gegenseitig deckungsfähig.
- 0474 Die Ausgaben des DV 474 sind gegenseitig deckungsfähig.
- 0475 Die Ausgaben des DV 475 sind gegenseitig deckungsfähig.
- 0476 Die Ausgaben des DV 476 sind gegenseitig deckungsfähig.
- 0477 Die Ausgaben des Museums im DV 477 sind gegenseitig deckungsfähig. Mehreinnahmen des Museums im DV 477 berechtigen zu Mehrausgaben. Mindereinnahmen verpflichten zu Minderausgaben.
- 0486 Die HHst. der Gruppierung 50094-50097, 51096, 51097, 52097, 54097, 55097, 60000- 60005, 63896 u. 63897 sind gegenseitig deckungsfähig.
- 0487 Mehreinnahmen bei der Hhst. 1.35200.17811.999 berechtigen zu Mehrausgaben bei der Hhst. 1.35200.63076.999.
- 0491 Mehreinnahmen bei der Hhst. 1.29500.16106.999 berechtigen zu Mehrausgaben bei der Hhst. 1.29500.63200.999.
- 0500 Die Hhst. 1.21001.17103.999 ist zweckgebunden für Hhst. 1.21001.57006.999.
- 0501 Die Hhst. 1.21001.17701.999 ist zweckgebunden für Hhst. 1.21001.41603.999.
- 0502 Die Hhst. 1.21002.17103.999 ist zweckgebunden für Hhst. 1.21002.57006.999.
- 0508 Die Hhst. 1.21009.17103.999 ist zweckgebunden für Hhst. 1.21008.57006.999.
- 0509 Die Hhst. 1.21010.17103.999 ist zweckgebunden für Hhst. 1.21010.57006.999.
- 0510 Die Hhst. 1.21501.17103.999 ist zweckgebunden für Hhst. 1.21501.57006.999.
- 0513 Die Hhst. 1.27000.17103.999 ist zweckgebunden für Hhst. 1.27000.57006.999.
- 0515 Die Hhst. 1.35200.17805.999 ist zweckgebunden für Hhst. 1.35200.63811.999.
- 0537 Die Hhst. 1.20000.17127.999 ist zweckgebunden für Hhst. 1.20000.17127.999.
- 0555 Die Hhst. 1.21503.17103.999 ist zweckgebunden für Hhst. 1.21503.57006.999.
- 0563 Die HHst. 1.22000.17103.999 ist zweckgebunden für die HHst. 1.22000.57006.999.
- 0575 Die Einnahmen im DV 575 sind zweckgebunden f. d. Ausgaben i. DV 575. Die Ausgaben sind gegenseitig deckungsfähig.
- 0583 Hhst. 1.20000.17104.999 ist zweckgebunden f. Hhst. 1.20000.57004.999.
- 0585 Die Hhst. 1.20000.17134.999 ist zweckgebunden f.d. Hhst. 1.20000.57044.999
- 0586 Die Hhst. 1.30000.17801.999 ist zweckgebunden f. d. Hhst. 1.30000.63031.999



# Budgetplan Stadt Beckum

## Verwaltungshaushalt

<b>Amtsbudgets</b>	<b>140</b>	<b>Amt f. Schule u. Sport, Presse u. Kultur</b>
<b>Teilbudget</b>	<b>140 21001</b>	<b>Eichendorff-Grundschule</b>
<b>Verantwortlich</b>	<b>Frau Lesse</b>	
<b>beteiligte Gliederungen</b>	<b>21001</b>	

### Finanzausstattung und -planung:

		Planansatz 2008 EUR	Ansatz 2007 EUR	Rechnung 2006 EUR
Verwaltungshaushalt	Einnahmen	0	0	0,00
	Ausgaben	5.450	6.000	6.038,84
<i>darunter</i>	<i>Sachausgaben</i>	5.450	6.000	6.038,84
	Überschuss/Zuschussbedarf	-5.450	-6.000	-6.038,84

### Summenwerte zum Budget 140 21001 - Eichendorff-Grundschule

Ansätze mit umfassender Ressourcenkompetenz			
	Einnahmen	0 EUR	
	Ausgaben	5.450 EUR	
Vorabdotierung des Budgets			
	Einnahmen	0 EUR	
	Ausgaben	0 EUR	
Summen der Ansätze nach Disponibilität /Aufgabe			
Art	Aufgabe	Ansatz 2008 EUR	Prozent
<u>Verwaltungshaushalt</u>			
	Ausgaben		
	gesetzl.	700	12,84
	frei w.	4.750	87,16

# Budgetplan Stadt Beckum

## Verwaltungshaushalt

### Haushaltsstellen des Budgets 140 21001 - Eichendorff-Grundschule

Haushaltsstelle		Haushaltsansatz		Rechnungs- ergebnis			Vor- ab- do- tiert	Dispo- nibilität / Beeinfluss- barkeit
Nr.	Bezeichnung / * Erläuterung	2008 EUR	2007 EUR	2006 EUR	AMT	DV		
1	2	3	4	5	6	7	8	9
<b>Ausgaben</b>								
..								
21001.52007.999	Hausmeisterbedarf	150	150	547,42	0040	0461		gesetzl.
21001.52010.999	Unterhaltung, Anschaffung und Ersatz von Inventar*	950	1.000	518,61	0040	0461		frei.
21001.53002.999	Miete für Kopierer	900	900	810,22	0040	0461		frei.
21001.56299.999	Fortbildung einschließlich Reisekosten*	50	50	0,00	0010	0461		frei.
21001.57003.999	Lehr- und Unterrichtsmittel	1.650	1.600	1.251,27	0040	0461		frei.
21001.57008.999	Lehr- und Unterrichtsmittel für Englisch	0	700	396,00	0040			gesetzl.
21001.63834.999	Kosten für Verbandsmaterial, Arzneimittel u. ä.	50	50	29,24	0040	0461		gesetzl.
21001.65003.999	Kosten f. Papier, Drucksachen, sonst. Bürobedarf	200	150	956,71	0040	0461		frei.
21001.65199.999	Amt. Blätter, Zeitschriften und Bücher	50	50	48,00	0010	0461		frei.
21001.65203.999	Kommunikationsgebühren	900	850	951,98	0040	0461		frei.
21001.65399.999	Bekanntmachungen	50	50	14,79	0040	0461		gesetzl.
21001.65499.999	Reise- und Fahrtkosten, Auslagenersatz	450	400	455,37	0010	0461		gesetzl.
21001.66100.999	Vermischte Ausgaben	50	50	59,23	0040	0461		frei.
..	<b>Ausgaben Gesamt</b>	<b>5.450</b>	<b>6.000</b>	<b>6.038,84</b>				
	<b>Summen</b>							
	<b>Einnahmen</b>	<b>0</b>	<b>0</b>	<b>0</b>				
	<b>Ausgaben</b>	<b>5.450</b>	<b>6.000</b>	<b>6.039</b>				
	<b>Zuschuss(-)/Überschuss(+)</b>	<b>-5.450</b>	<b>-6.000</b>	<b>-6.039</b>				

# Budgetplan Stadt Beckum

## Verwaltungshaushalt

### Erläuterungen zum Budget

#### 1.21001.52010.999

Zu UA 21001

165 Schüler/innen, 8 Klassen, 15.10.1997

164 Schüler/innen, 8 Klassen, 15.09.1998

165 Schüler/innen, 8 Klassen, 15.09.1999

168 Schüler/innen, 8 Klassen, 15.10.2000

166 Schüler/innen, 8 Klassen, 15.10.2001

140 Schüler/innen, 7 Klassen, 05.09.2002

143 Schüler/innen, 7 Klassen, 07.10.2003

153 Schüler/innen, 8 Klassen, 11.10.2004

150 Schüler/innen, 8 Klassen, 11.10.2005

165 Schüler/innen, 8 Klassen, 13.11.2006

160 Schüler/innen, 8 Klassen, 20.09.2007

#### 1.21001.56299.999

StA 10 ist bei dieser Hhst. für die Berechnung und Anordnung der Reisekosten zuständig.

### Deckungsvermerke zum Budget

0461 Die Ausgaben des DV 461 sind gegenseitig deckungsfähig.

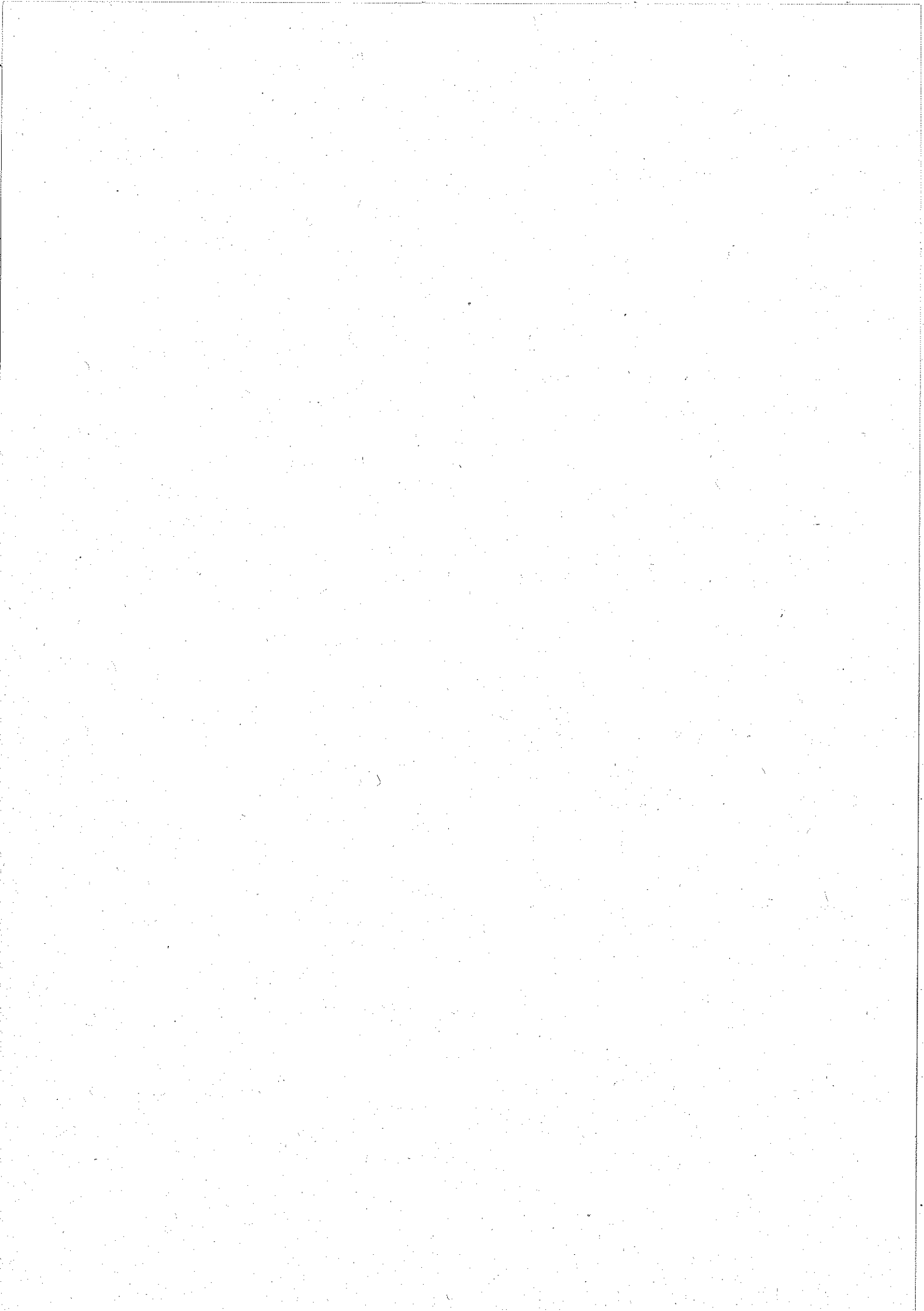

# Budgetplan Stadt Beckum

## Verwaltungshaushalt

<b>Amtsbudgets</b>	<b>140</b>	<b>Amt f. Schule u. Sport, Presse u. Kultur</b>
<b>Teilbudget</b>	<b>140 21002</b>	<b>Ketteler-Grundschule</b>
<b>Verantwortlich</b>	<b>Herr Wexler</b>	
<b>beteiligte Gliederungen</b>	<b>21002</b>	

### Finanzausstattung und -planung:

		Planansatz 2008 EUR	Ansatz 2007 EUR	Rechnung 2006 EUR
<b>Verwaltungshaushalt</b>	Einnahmen	0	0	0,00
	Ausgaben	5.500	7.000	6.852,37
<i>darunter</i>	<i>Sachausgaben</i>	5.500	7.000	6.852,37
	Überschuss/Zuschussbedarf	-5.500	-7.000	-6.852,37

### Summenwerte zum Budget 140 21002 - Ketteler-Grundschule

<b>Ansätze mit umfassender Ressourcenkompetenz</b>			
	Einnahmen	0 EUR	
	Ausgaben	5.500 EUR	
<b>Vorabdotierung des Budgets</b>			
	Einnahmen	0 EUR	
	Ausgaben	0 EUR	
<b>Summen der Ansätze nach Disponibilität /Aufgabe</b>			
Art	Aufgabe	Ansatz 2008 EUR	Prozent
<u>Verwaltungshaushalt</u>			
	Ausgaben		
	gesetzl.	250	4,55
	vertragl.	1.750	31,82
	freiw.	3.500	63,64

# Budgetplan Stadt Beckum

## Verwaltungshaushalt

### Haushaltsstellen des Budgets 140 21002 - Ketteler-Grundschule

Haushaltsstelle		Haushaltsansatz		Rechnungs- ergebnis			Vor- ab- do- tiert	Dispo- nibilität / Beeinfluss- barkeit
Nr.	Bezeichnung / * Erläuterung	2008 EUR	2007 EUR	2006 EUR	AMT	DV		
1	2	3	4	5	6	7	8	9
<b>Ausgaben</b>								
21002.52007.999	Hausmeisterbedarf	150	150	149,66	0040	0462		gesetzl.
21002.52010.999	Unterhaltung, Anschaffung und Ersatz von Inventar*	900	1.050	1.100,00	0040	0462		freiw.
21002.53002.999	Miete für Kopierer	1.750	1.900	1.850,00	0040	0462		vertragl.
21002.56299.999	Fortbildung einschließlich Reisekosten*	50	50	26,92	0010	0462		freiw.
21002.57003.999	Lehr- und Unterrichtsmittel	1.500	1.700	2.649,38	0040	0462		freiw.
21002.57008.999	Lehr- und Unterrichtsmittel für Englisch	0	850	950,00	0040			gesetzl.
21002.63834.999	Kosten für Verbandsmaterial, Arzneimittel u. ä.	50	50	9,90	0040	0462		gesetzl.
21002.65003.999	Kosten f. Papier, Drucksachen, sonst. Bürobedarf	150	200	431,99	0040	0462		freiw.
21002.65199.999	Amt. Blätter, Zeitschriften und Bücher	50	50	48,00	0010	0462		freiw.
21002.65203.999	Kommunikationsgebühren	800	900	-378,26	0040	0462		freiw.
21002.65399.999	Bekanntmachungen	50	50	14,78	0040	0462		gesetzl.
21002.66100.999	Vermischte Ausgaben	50	50	0,00	0040	0462		freiw.
..	<b>Ausgaben Gesamt</b>	<b>5.500</b>	<b>7.000</b>	<b>6.852,37</b>				
	<b>Summen</b>							
	<b>Einnahmen</b>	<b>0</b>	<b>0</b>	<b>0</b>				
	<b>Ausgaben</b>	<b>5.500</b>	<b>7.000</b>	<b>6.852</b>				
	<b>Zuschuss(-)/Überschuss(+)</b>	<b>-5.500</b>	<b>-7.000</b>	<b>-6.852</b>				

# Budgetplan Stadt Beckum

## Verwaltungshaushalt

### Erläuterungen zum Budget

#### 1.21002.52010.999

Zu UA 21002

299 Schüler/innen, 12 Klassen, 15.10.1997

315 Schüler/innen, 12 Klassen, 15.09.1998

304 Schüler/innen, 12 Klassen, 15.09.1999

302 Schüler/innen, 12 Klassen, 15.10.2000

285 Schüler/innen, 13 Klassen, 15.10.2001

263 Schüler/innen, 12 Klassen, 05.09.2002

249 Schüler/innen, 11 Klassen, 07.10.2003

218 Schüler/innen, 9 Klassen, 11.10.2004

204 Schüler/innen, 9 Klassen, 11.10.2005

176 Schüler/innen, 8 Klassen, 13.11.2006

139 Schüler/innen, 7 Klassen, 20.09.2007

#### 1.21002.56299.999

StA 10 ist bei dieser Hhst. für die Berechnung und Anordnung der Reisekosten zuständig.

### Deckungsvermerke zum Budget

0462 Die Ausgaben des DV 462 sind gegenseitig deckungsfähig.

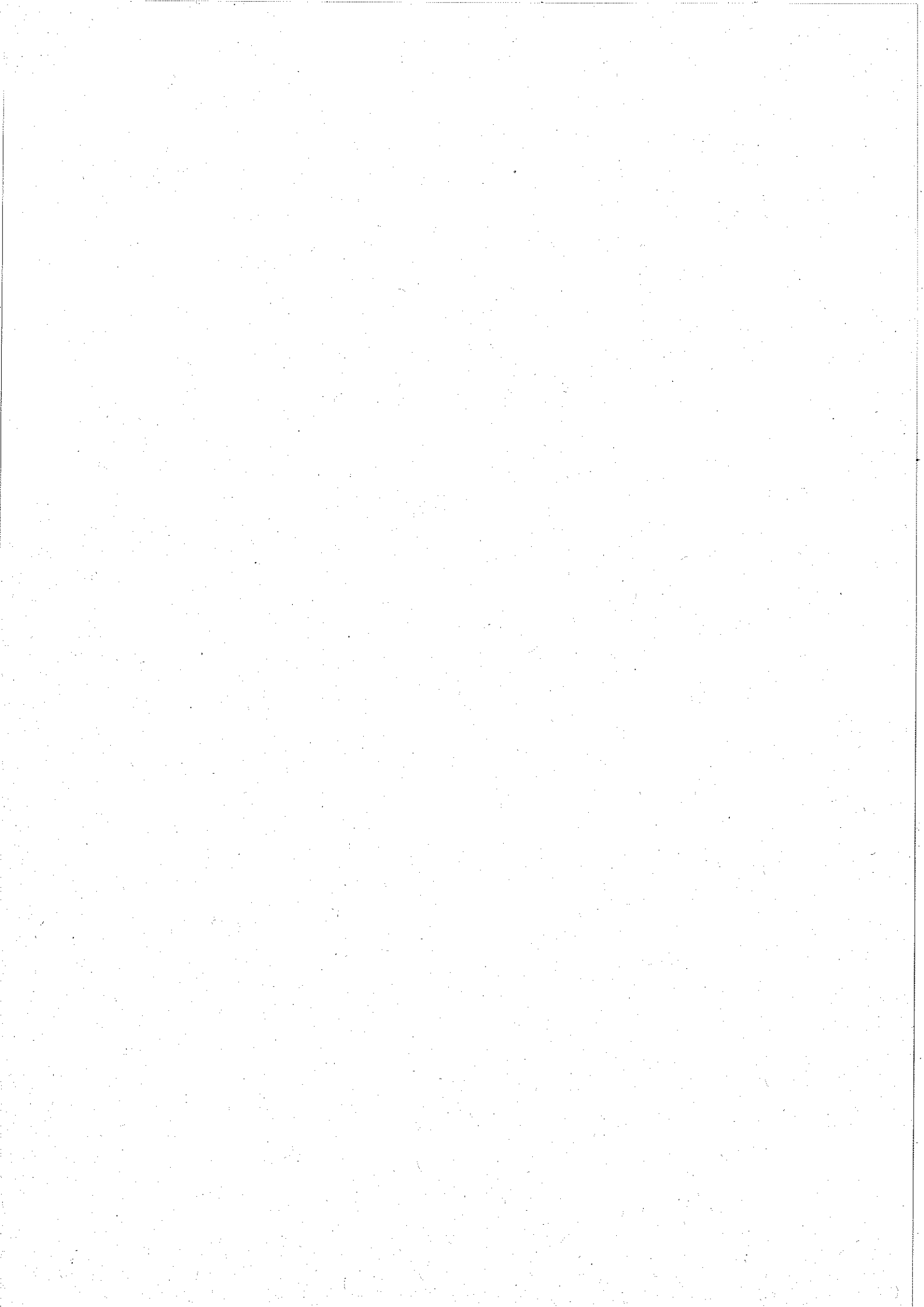



# Budgetplan Stadt Beckum

## Verwaltungshaushalt

<b>Amtsbudgets</b>	<b>140</b>	<b>Amt f. Schule u. Sport, Presse u. Kultur</b>
<b>Teilbudget</b>	<b>140 21003</b>	<b>Martin-Grundschule</b>
<b>Verantwortlich</b>	<b>Frau Küppers-Ohlbrock</b>	
<b>beteiligte Gliederungen</b>	<b>21003</b>	

### Finanzausstattung und -planung:

		Planansatz 2008 EUR	Ansatz 2007 EUR	Rechnung 2006 EUR
<b>Verwaltungshaushalt</b>	Einnahmen	0	0	0,00
	Ausgaben	8.800	11.600	9.850,00
<i>darunter</i>	<i>Sachausgaben</i>	8.800	11.600	9.850,00
	Überschuss/Zuschussbedarf	-8.800	-11.600	-9.850,00

### Summenwerte zum Budget 140 21003 - Martin-Grundschule

<b>Ansätze mit umfassender Ressourcenkompetenz</b>			
	Einnahmen	0 EUR	
	Ausgaben	8.800 EUR	
<b>Vorabdotierung des Budgets</b>			
	Einnahmen	0 EUR	
	Ausgaben	0 EUR	
<b>Summen der Ansätze nach Disponibilität /Aufgabe</b>			
Art	Aufgabe	Ansatz 2008 EUR	Prozent
<u>Verwaltungshaushalt</u>			
	Ausgaben		
	gesetzl.	700	7,95
	vertragl.	2.400	27,27
	freiw.	5.700	64,77

# Budgetplan Stadt Beckum

## Verwaltungshaushalt

### Haushaltsstellen des Budgets 140 21003 - Martin-Grundschule

Haushaltsstelle		Haushaltsansatz		Rechnungs- ergebnis			Vor- ab- do- tiert	Disponi- bilität / Beeinfluss- barkeit
Nr.	Bezeichnung / * Erläuterung	2008 EUR	2007 EUR	2006 EUR	AMT	DV		
1	2	3	4	5	6	7	8	9
<b>Ausgaben</b>								
..								
21003.52007.999	Hausmeisterbedarf	150	450	485,91	0040	0463		gesetzl.
21003.52010.999	Unterhaltung, Anschaffung und Ersatz von Inventar*	1.400	1.400	1.400,00	0040	0463		freiw.
21003.53002.999	Miete für Kopierer	2.400	2.500	1.525,13	0040	0463		vertragl.
21003.56299.999	Fortbildung einschließlich Reisekosten*	50	50	26,92	0010	0463		freiw.
21003.57003.999	Lehr- und Unterrichtsmittel	2.350	2.200	3.740,59	0040	0463		freiw.
21003.57008.999	Lehr- und Unterrichtsmittel für Englisch	0	1.150	1.176,95	0040			gesetzl.
21003.63090.999	Modellprojekt "Selbstständige Schule" als Korrespondenzschule	0	1.600	0,00	0040			freiw.
21003.63834.999	Kosten für Verbandsmaterial, Arzneimittel u. ä.	100	100	63,60	0040	0463		gesetzl.
21003.65003.999	Kosten f. Papier, Drucksachen, sonst. Bürobedarf	250	250	338,67	0040	0463		freiw.
21003.65199.999	Amt. Blätter, Zeitschriften und Bücher	50	50	48,00	0010	0463		freiw.
21003.65203.999	Kommunikationsgebühren	1.550	1.500	810,52	0040	0463		freiw.
21003.65399.999	Bekanntmachungen	50	50	14,78	0040	0463		gesetzl.
21003.65499.999	Reise- und Fahrtkosten, Auslagenersatz	400	250	212,05	0010	0463		gesetzl.
21003.66100.999	Vermischte Ausgaben	50	50	6,88	0040	0463		freiw.
..	<b>Ausgaben Gesamt</b>	<b>8.800</b>	<b>11.600</b>	<b>9.850,00</b>				
	<b>Summen</b>							
	<b>Einnahmen</b>	<b>0</b>	<b>0</b>	<b>0</b>				
	<b>Ausgaben</b>	<b>8.800</b>	<b>11.600</b>	<b>9.850</b>				
	<b>Zuschuss(-)/Überschuss(+)</b>	<b>-8.800</b>	<b>-11.600</b>	<b>-9.850</b>				

# Budgetplan Stadt Beckum

## Verwaltungshaushalt

### Erläuterungen zum Budget

#### 1.21003.52010.999

Zu UA 21003

336 Schüler/innen, 14 Klassen, 2 Schulkindergärten, 15.10.1997

334 Schüler/innen, 14 Klassen, 2 Schulkindergärten, 15.09.1998

305 Schüler/innen, 13 Klassen, 2 Schulkindergärten, 15.09.1999

314 Schüler/innen, 11 Klassen, 1 Schulkindergarten, 15.10.2000

313 Schüler/innen, 12 Klassen, 1 Schulkindergarten, 15.10.2001

313 Schüler/innen, 12 Klassen, 1 Schulkindergarten, 05.09.2002

290 Schüler/innen, 12 Klassen, 1 Schulkindergarten, 07.10.2003

283 Schüler/innen, 12 Klassen, 11.10.2004

276 Schüler/innen, 12 Klassen, 11.10.2005

253 Schüler/innen, 11 Klassen, 13.11.2006

256 Schüler/innen, 11 Klassen, 20.09.2007

#### 1.21003.56299.999

StA 10 ist bei dieser Hhst. für die Berechnung und Anordnung der Reisekosten zuständig.

### Deckungsvermerke zum Budget

**0463** Die Ausgaben des DV 463 sind gegenseitig deckungsfähig.

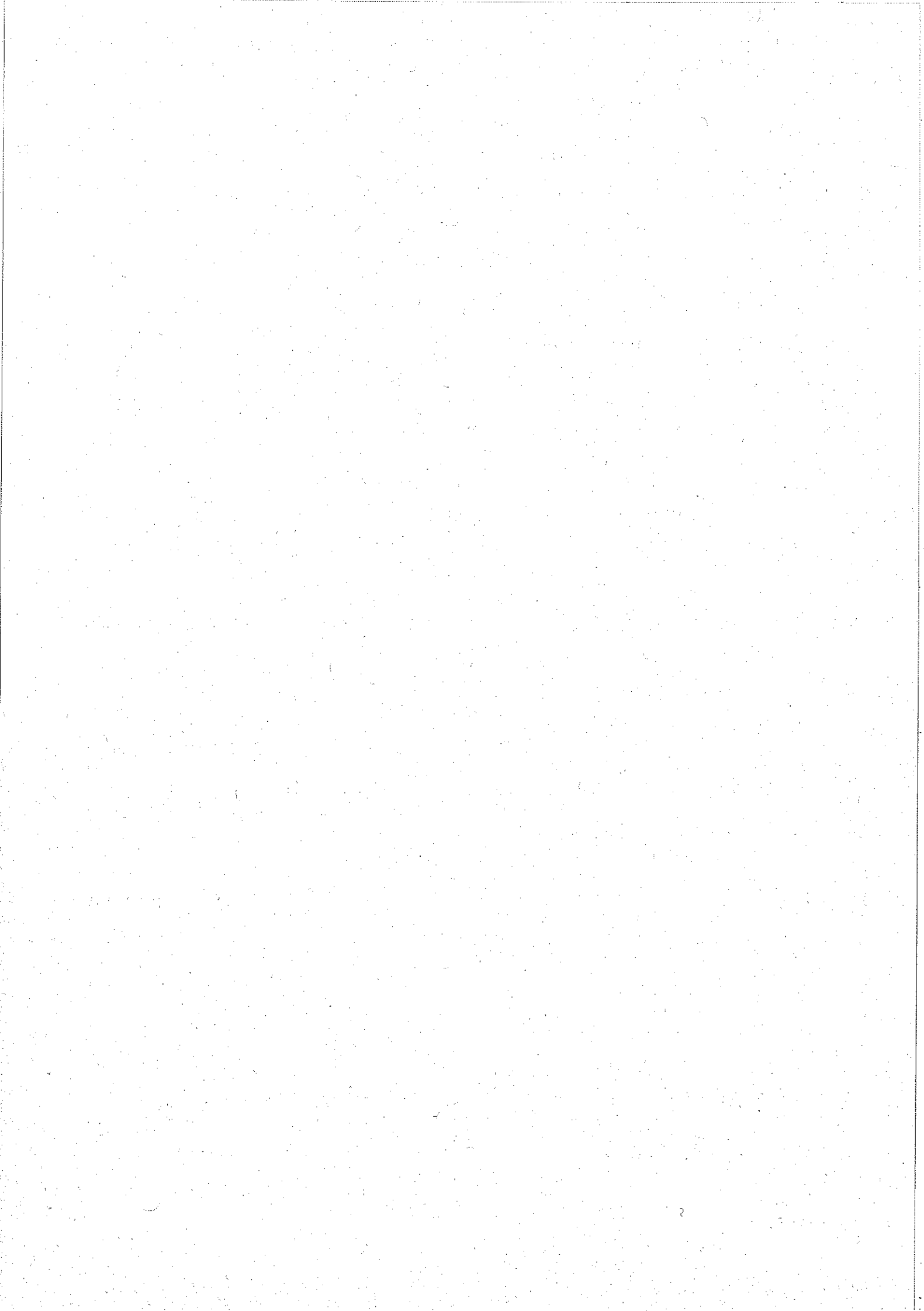

# Budgetplan Stadt Beckum

## Verwaltungshaushalt

<b>Amtsbudgets</b>	<b>140</b>	<b>Amt f. Schule u. Sport, Presse u. Kultur</b>
<b>Teilbudget</b>	<b>140 21004</b>	<b>Paul-Gerhardt-Grundschule</b>
<b>Verantwortlich</b>	<b>Frau Eichler</b>	
<b>beteiligte Gliederungen</b>	<b>21004</b>	

### Finanzausstattung und -planung:

		Planansatz 2008 EUR	Ansatz 2007 EUR	Rechnung 2006 EUR
Verwaltungshaushalt	Einnahmen	0	0	0,00
	Ausgaben	7.700	8.350	7.550,00
<i>darunter</i>	<i>Sachausgaben</i>	7.700	8.350	7.550,00
	Überschuss/Zuschussbedarf	-7.700	-8.350	-7.550,00

### Summenwerte zum Budget 140 21004 - Paul-Gerhardt-Grundschule

Ansätze mit umfassender Ressourcenkompetenz			
	Einnahmen	0 EUR	
	Ausgaben	7.700 EUR	
Vorabdotierung des Budgets			
	Einnahmen	0 EUR	
	Ausgaben	0 EUR	
Summen der Ansätze nach Disponibilität /Aufgabe			
Art	Aufgabe	Ansatz 2008 EUR	Prozent
<u>Verwaltungshaushalt</u>			
	Ausgaben		
	gesetzl.	400	5,19
	vertragl.	1.250	16,23
	freiwill.	6.050	78,57

# Budgetplan Stadt Beckum

## Verwaltungshaushalt

### Haushaltsstellen des Budgets 140 21004 - Paul-Gerhardt-Grundschule

Haushaltsstelle		Haushaltsansatz		Rechnungs- ergebnis			Vor- ab- do- tiert	Dispo- nibilität / Beeinfluss- barkeit
Nr.	Bezeichnung / * Erläuterung	2008- EUR	2007 EUR	2006 EUR	AMT	DV		
1	2	3	4	5	6	7	8	9
<b>Ausgaben</b>								
21004.52007.999	Hausmeisterbedarf	150	700	50,13	0040	0464		gesetzl.
21004.52010.999	Unterhaltung, Anschaffung und Ersatz von Inventar*	2.250	1.250	1.150,00	0040	0464		freiw.
21004.53002.999	Miete für Kopierer	1.250	1.550	1.719,54	0040	0464		vertragl.
21004.56299.999	Fortbildung einschließlich Reisekosten*	50	50	26,92	0010	0464		freiw.
21004.57003.999	Lehr- und Unterrichtsmittel	2.050	2.000	2.685,88	0040	0464		freiw.
21004.57008.999	Lehr- und Unterrichtsmittel für Englisch	0	950	771,37	0040			gesetzl.
21004.63834.999	Kosten für Verbandsmaterial, Arzneimittel u. ä.	100	100	33,80	0040	0464		gesetzl.
21004.65004.999	Papier, Drucksachen, sonstiger Bürobedarf	200	200	8,10	0040	0464		freiw.
21004.65199.999	Amt. Blätter, Zeitschriften und Bücher	50	50	48,00	0010	0464		freiw.
21004.65203.999	Kommunikationsgebühren	1.400	1.350	948,94	0040	0464		freiw.
21004.65399.999	Bekanntmachungen	50	50	14,78	0040	0464		gesetzl.
21004.65499.999	Reise- und Fahrtkosten, Auslagenersatz	100	50	50,30	0010	0464		gesetzl.
21004.66100.999	Vermischte Ausgaben	50	50	42,24	0040	0464		freiw.
..	<b>Ausgaben Gesamt</b>	<b>7.700</b>	<b>8.350</b>	<b>7.550,00</b>				
	<b>Summen</b>							
	<b>Einnahmen</b>	<b>0</b>	<b>0</b>	<b>0</b>				
	<b>Ausgaben</b>	<b>7.700</b>	<b>8.350</b>	<b>7.550</b>				
	<b>Zuschuss(-)/Überschuss(+)</b>	<b>-7.700</b>	<b>-8.350</b>	<b>-7.550</b>				

# Budgetplan Stadt Beckum

## Verwaltungshaushalt

### Erläuterungen zum Budget

#### 1.21004.52010.999

Zu UA 21004

156 Schüler/innen, 7 Klassen, 15.10.1997

129 Schüler/innen, 6 Klassen, 15.09.1998

126 Schüler/innen, 6 Klassen, 15.09.1999

128 Schüler/innen, 6 Klassen, 15.10.2000

139 Schüler/innen, 6 Klassen, 15.10.2001

159 Schüler/innen, 7 Klassen, 05.09.2002

197 Schüler/innen, 9 Klassen, 07.10.2003

201 Schüler/innen, 9 Klassen, 11.10.2004

220 Schüler/innen, 9 Klassen, 11.10.2005

223 Schüler/innen, 9 Klassen, 13.11.2006

219 Schüler/innen, 9 Klassen, 20.09.2007

#### 1.21004.56299.999

StA 10 ist bei dieser Hhst. für die Berechnung und Anordnung der Reisekosten zuständig.

### Deckungsvermerke zum Budget

0464 Die Ausgaben des DV 464 sind gegenseitig deckungsfähig.

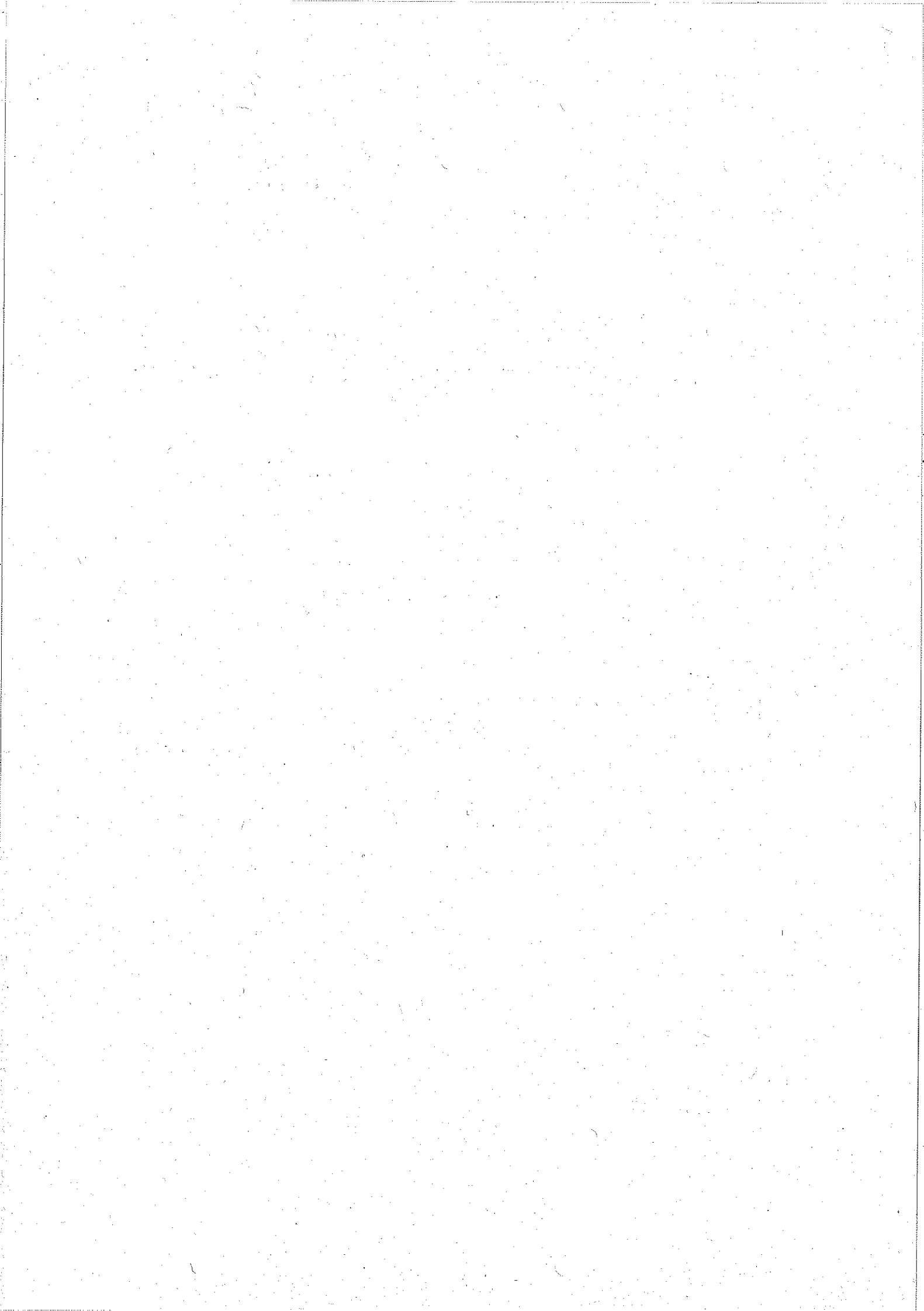



# Budgetplan Stadt Beckum

## Verwaltungshaushalt

<b>Amtsbudgets</b>	<b>140</b>	<b>Amt f. Schule u. Sport, Presse u. Kultur</b>
<b>Teilbudget</b>	<b>140 21005</b>	<b>Sonnen-Grundschule</b>
<b>Verantwortlich</b>	<b>Frau Herbot</b>	
<b>beteiligte Gliederungen</b>	<b>21005</b>	

### Finanzausstattung und -planung:

		Planansatz 2008 EUR	Ansatz 2007 EUR	Rechnung 2006 EUR
<b>Verwaltungshaushalt</b>	Einnahmen	0	0	0,00
	Ausgaben	7.650	8.450	9.073,64
<i>darunter</i>	<i>Sachausgaben</i>	7.650	8.450	9.073,64
	Überschuss/Zuschussbedarf	-7.650	-8.450	-9.073,64

### Summenwerte zum Budget 140 21005 - Sonnen-Grundschule

Ansätze mit umfassender Ressourcenkompetenz			
	Einnahmen	0 EUR	
	Ausgaben	7.650 EUR	
Vorabdotierung des Budgets			
	Einnahmen	0 EUR	
	Ausgaben	0 EUR	
Summen der Ansätze nach Disponibilität /Aufgabe			
Art	Aufgabe	Ansatz 2008 EUR	Prozent
<u>Verwaltungshaushalt</u>			
	Ausgaben		
	gesetzl.	1.000	13,07
	vertragl.	1.250	16,34
	freiwi.	5.400	70,59

# Budgetplan Stadt Beckum

## Verwaltungshaushalt

### Haushaltsstellen des Budgets 140 21005 - Sonnen-Grundschule

Haushaltsstelle		Haushaltsansatz		Rechnungs- ergebnis			Vor- ab- do- tiert	Dispo- nibilität / Beeinfluss- barkeit
Nr.	Bezeichnung / * Erläuterung	2008 EUR	2007 EUR	2006 EUR	AMT	DV		
1	2	3	4	5	6	7	8	9
<b>Ausgaben</b>								
..								
21005.52007.999	Hausmeisterbedarf	150	150	400,00	0040	0465		gesetzl.
21005.52010.999	Unterhaltung, Anschaffung und Ersatz von Inventar*	1.350	1.300	1.660,52	0040	0465		freiw.
21005.53002.999	Miete für Kopierer	1.250	1.350	508,10	0040	0465		vertragl.
21005.56299.999	Fortbildung einschließlich Reisekosten*	50	50	26,92	0010	0465		freiw.
21005.57003.999	Lehr- und Unterrichtsmittel	2.200	2.100	2.966,28	0040	0465		freiw.
21005.57008.999	Lehr- und Unterrichtsmittel für Englisch	0	1.000	1.098,62	0040			gesetzl.
21005.63834.999	Kosten für Verbandsmaterial, Arzneimittel u. ä.	100	100	83,21	0040	0465		gesetzl.
21005.65004.999	Papier, Drucksachen, sonstiger Bürobedarf	250	250	574,39	0040	0465		freiw.
21005.65199.999	Amt. Blätter, Zeitschriften und Bücher	50	50	48,00	0010	0465		freiw.
21005.65203.999	Kommunikationsgebühren	1.450	1.400	1.003,99	0040	0465		freiw.
21005.65399.999	Bekanntmachungen	50	50	14,78	0040	0465		gesetzl.
21005.65499.999	Reise- und Fahrtkosten, Auslagenersatz	700	600	688,83	0010	0465		gesetzl.
21005.66100.999	Vermischte Ausgaben	50	50	0,00	0040	0465		freiw.
..	<b>Ausgaben Gesamt</b>	<b>7.650</b>	<b>8.450</b>	<b>9.073,64</b>				
	<b>Summen</b>							
	<b>Einnahmen</b>	<b>0</b>	<b>0</b>	<b>0</b>				
	<b>Ausgaben</b>	<b>7.650</b>	<b>8.450</b>	<b>9.074</b>				
	<b>Zuschuss(-)/Überschuss(+)</b>	<b>-7.650</b>	<b>-8.450</b>	<b>-9.074</b>				

# Budgetplan Stadt Beckum

## Verwaltungshaushalt

### Erläuterungen zum Budget

#### 1.21005.52010.999

Zu UA 21005

327 Schüler/innen, 13 Klassen, 15.10.1997  
304 Schüler/innen, 12 Klassen, 15.09.1998  
296 Schüler/innen, 12 Klassen, 15.09.1999  
281 Schüler/innen, 12 Klassen, 15.10.2000  
265 Schüler/innen, 11 Klassen, 15.10.2001  
273 Schüler/innen, 11 Klassen, 05.09.2002  
259 Schüler/innen, 11 Klassen, 07.10.2003  
244 Schüler/innen, 11 Klassen, 11.10.2004  
267 Schüler/innen, 11 Klassen, 11.10.2005  
241 Schüler/innen, 10 Klassen, 13.11.2006  
239 Schüler/innen, 10 Klassen, 20.09.2007

#### 1.21005.56299.999

StA 10 ist bei dieser Hhst. für die Berechnung und Anordnung der Reisekosten zuständig.

### Deckungsvermerke zum Budget

0465 Die Ausgaben des DV 465 sind gegenseitig deckungsfähig.

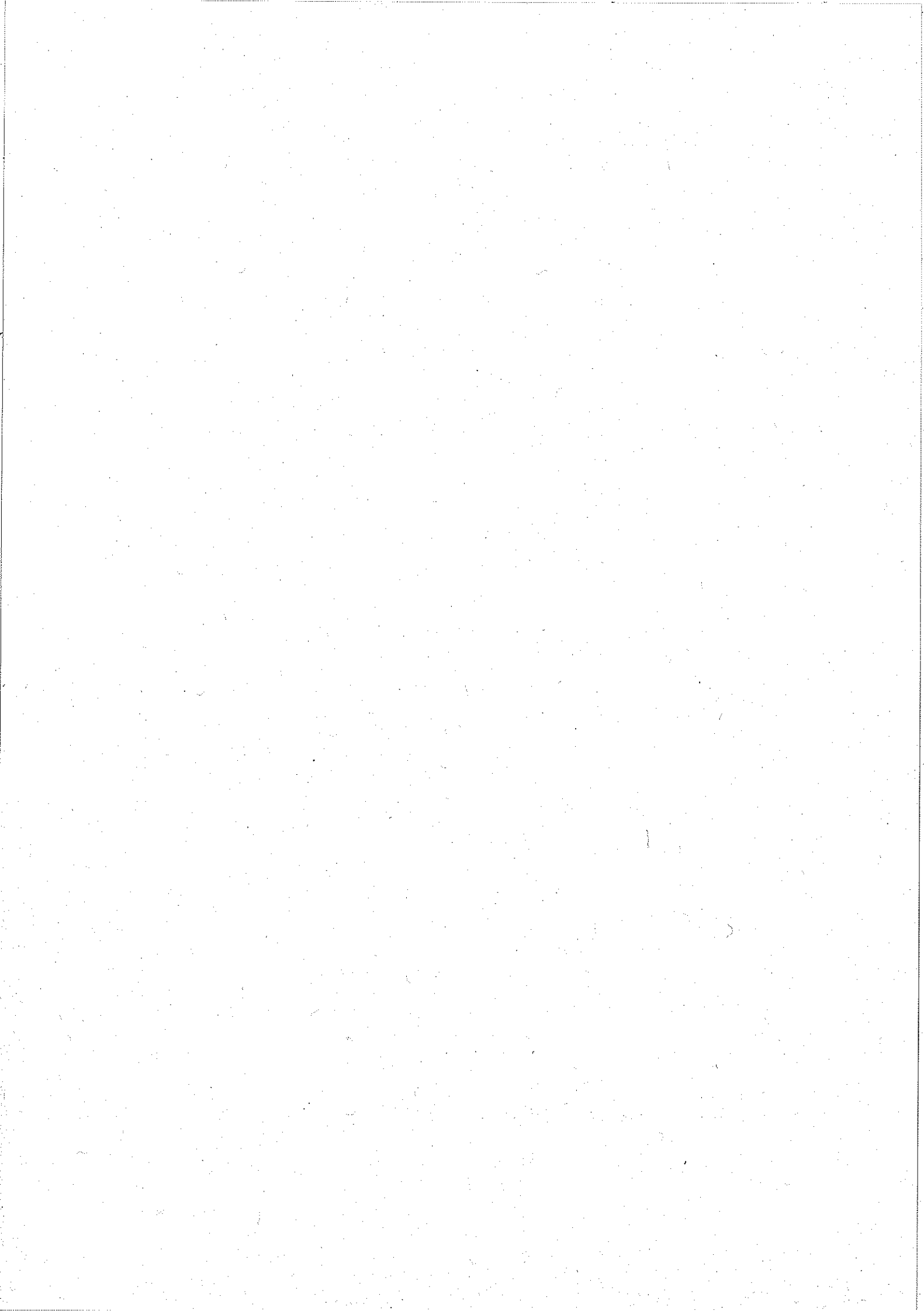

# Budgetplan Stadt Beckum

## Verwaltungshaushalt

<b>Amtsbudgets</b>	<b>140</b>	<b>Amt f. Schule u. Sport, Presse u. Kultur</b>
<b>Teilbudget</b>	<b>140 21006</b>	<b>Bodelschwingh-Grundschule</b>
<b>Verantwortlich</b>	<b>Herr Herbort</b>	
<b>beteiligte Gliederungen</b>	<b>21006</b>	

### Finanzausstattung und -planung:

		Planansatz 2008 EUR	Ansatz 2007 EUR	Rechnung 2006 EUR
<b>Verwaltungshaushalt</b>	Einnahmen	0	0	0,00
	Ausgaben	8.700	9.250	8.947,05
<i>darunter</i>	<i>Sachausgaben</i>	8.700	9.250	8.947,05
	Überschuss/Zuschussbedarf	-8.700	-9.250	-8.947,05

### Summenwerte zum Budget 140 21006 - Bodelschwingh-Grundschule

Ansätze mit umfassender Ressourcenkompetenz			
	Einnahmen	0 EUR	
	Ausgaben	8.700 EUR	
Vorabdotierung des Budgets			
	Einnahmen	0 EUR	
	Ausgaben	0 EUR	
Summen der Ansätze nach Disponibilität /Aufgabe			
Art	Aufgabe	Ansatz 2008 EUR	Prozent
<u>Verwaltungshaushalt</u>			
	Ausgaben		
	gesetzl.	250	2,87
	vertragl.	2.100	24,14
	frei.	6.350	72,99

# Budgetplan Stadt Beckum

## Verwaltungshaushalt

### Haushaltsstellen des Budgets 140 21006 - Bodelschwingh-Grundschule

Haushaltsstelle		Haushaltsansatz		Rechnungs- ergebnis			Vor- ab- do- tiert	Dispo- nibilität / Beeinfluss- barkeit
Nr.	Bezeichnung / * Erläuterung	2008 EUR	2007 EUR	2006 EUR	AMT	DV		
1	2	3	4	5	6	7	8	9
<b>Ausgaben</b>								
..								
21006.52007.999	Hausmeisterbedarf	150	150	200,74	0040	0466		gesetzl.
21006.52010.999	Unterhaltung, Anschaffung und Ersatz von Inventar*	1.550	1.600	2.716,21	0040	0466		freiw.
21006.53002.999	Miete für Kopierer	2.100	1.900	1.850,00	0040	0466		vertragl.
21006.56299.999	Fortbildung einschließlich Reisekosten*	50	50	26,92	0010	0466		freiw.
21006.57003.999	Lehr- und Unterrichtsmittel	2.550	2.500	2.393,63	0040	0466		freiw.
21006.57008.999	Lehr- und Unterrichtsmittel für Englisch	0	1.000	822,91	0040			gesetzl.
21006.63834.999	Kosten für Verbandsmaterial, Arzneimittel u. ä.	100	50	38,38	0040	0466		gesetzl.
21006.65003.999	Kosten f. Papier, Drucksachen, sonst. Bürobedarf	300	300	829,67	0040	0466		freiw.
21006.65199.999	Amt. Blätter, Zeitschriften und Bücher	50	50	96,00	0010	0466		freiw.
21006.65203.999	Kommunikationsgebühren	1.750	1.550	-52,95	0040	0466		freiw.
21006.65399.999	Bekanntmachungen	50	50	14,78	0040	0466		freiw.
21006.66100.999	Vermischte Ausgaben	50	50	10,76	0040	0466		freiw.
..	<b>Ausgaben Gesamt</b>	<b>8.700</b>	<b>9.250</b>	<b>8.947,05</b>				
	<b>Summen</b>							
	Einnahmen	0	0	0				
	Ausgaben	8.700	9.250	8.947				
	Zuschuss(-)/Überschuss(+)	-8.700	-9.250	-8.947				