

SÜDANSICHT

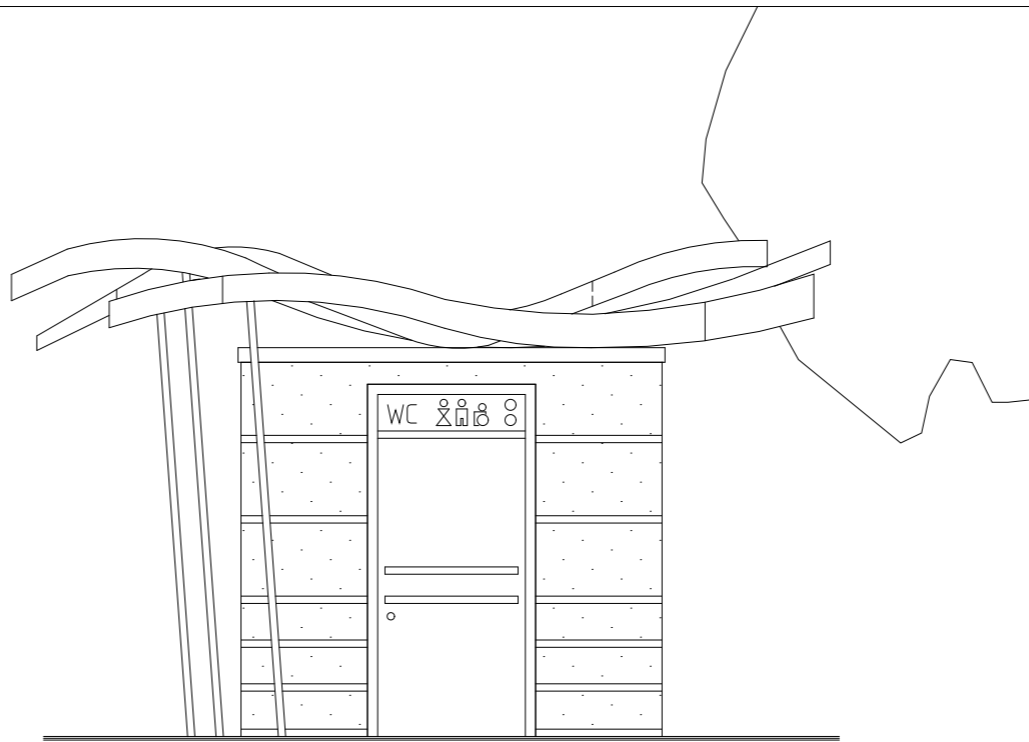

NORDANSICHT

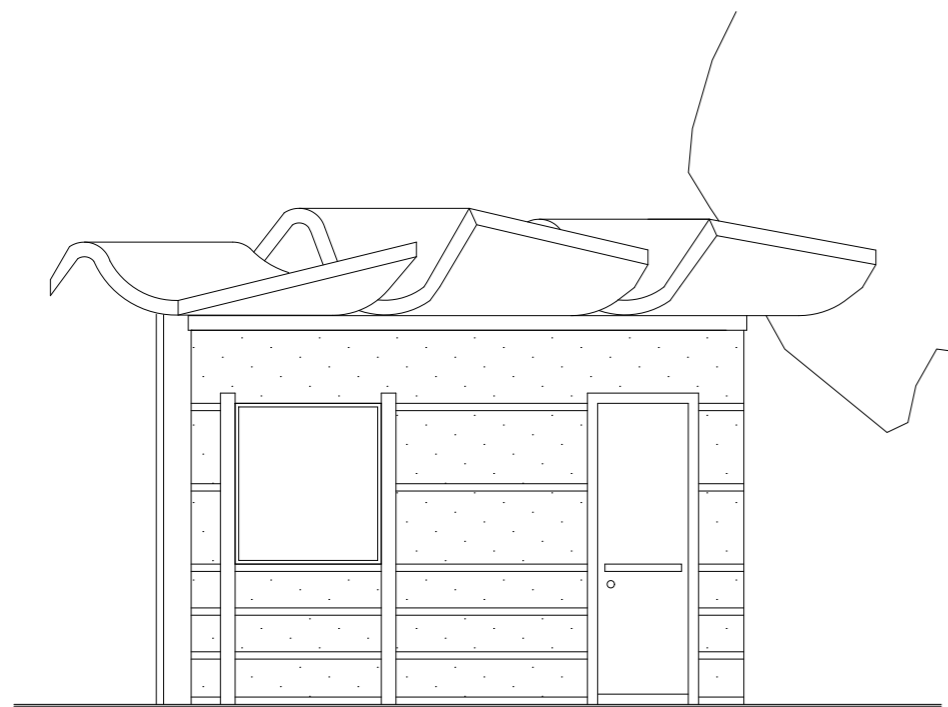

WESTANSICHT

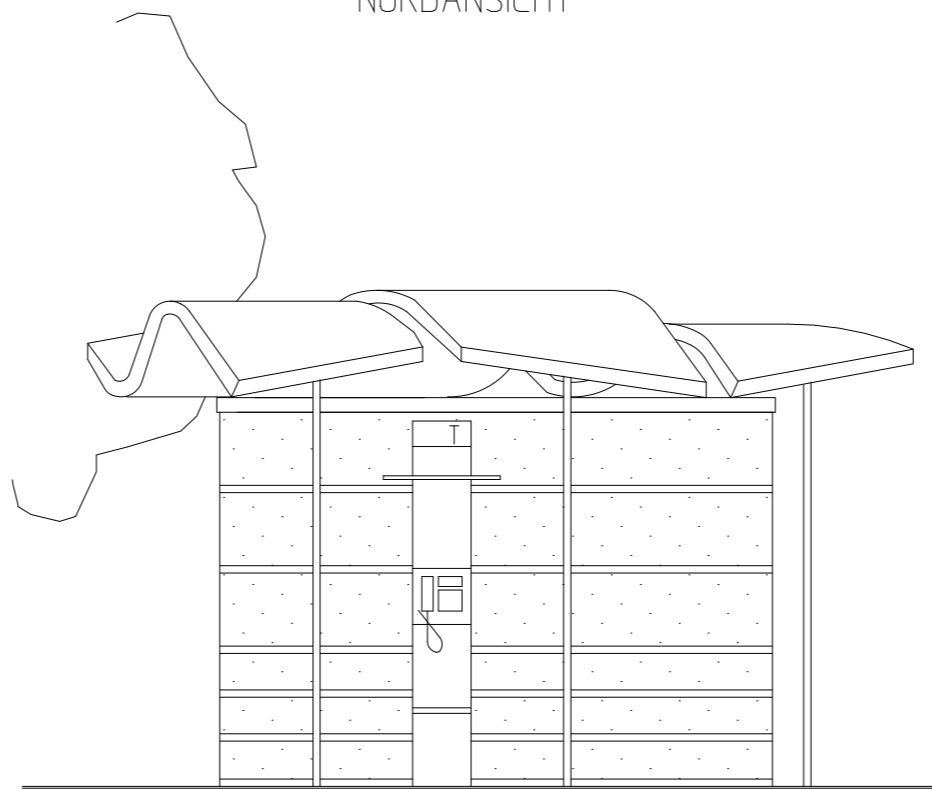

OSTANSICHT

ERRICHTUNG EINER
ÖFFENTLICHEN WC-ANLAGE

59269 Beckum
Elisabethstraße
Flur 34, Flurstück 89 teilw.

ANSICHTEN
M 1 : 50

BAUHERR:
Stadt Beckum
FB Bauen und
Gebäudemanagement
Hauptstraße 52
59269 Beckum

ENTWURF:
Dipl.-Ing. Architekt
Franz-Josef Schüttler
Stauverweg 29
59269 Beckum

Beckum -