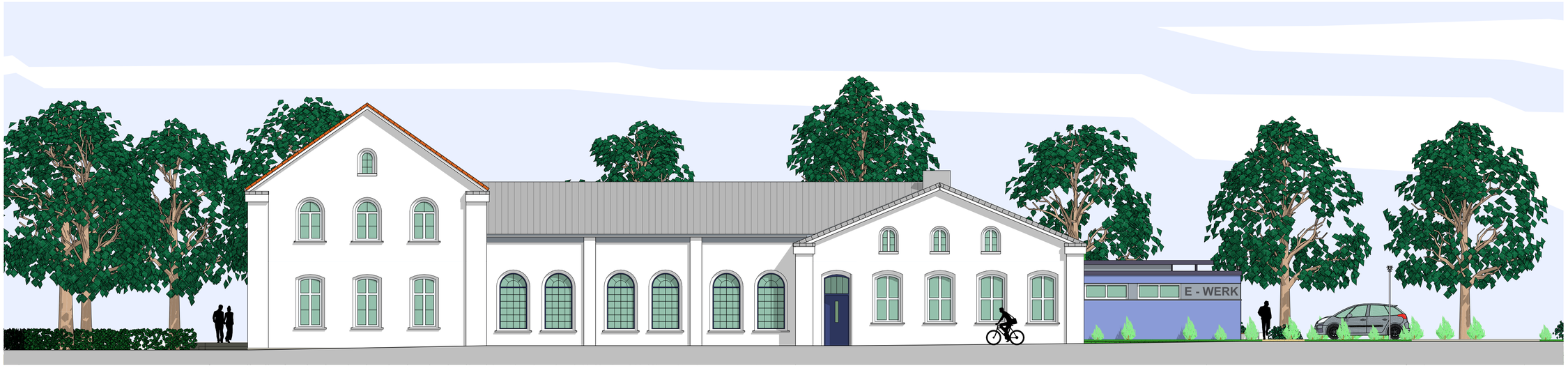

OSTEN

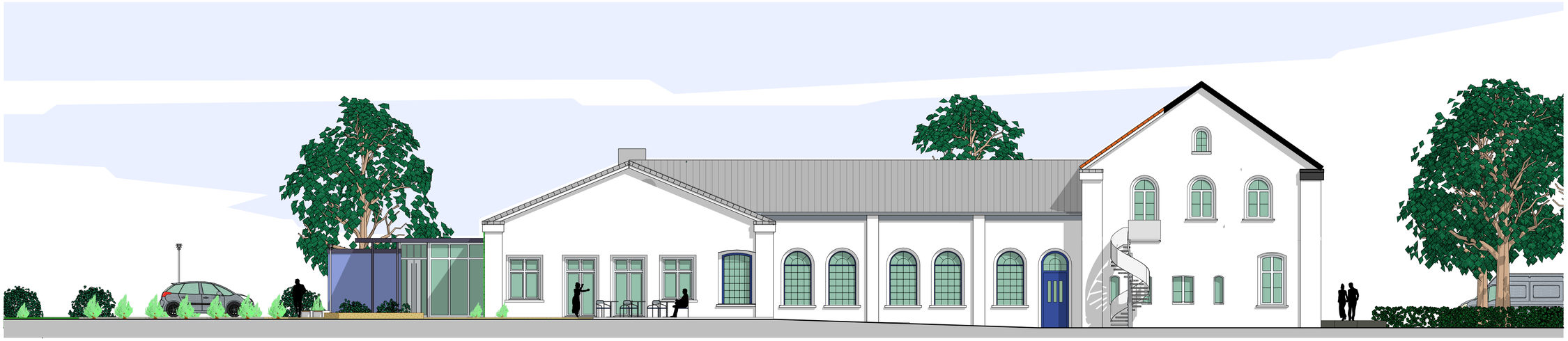

WESTEN

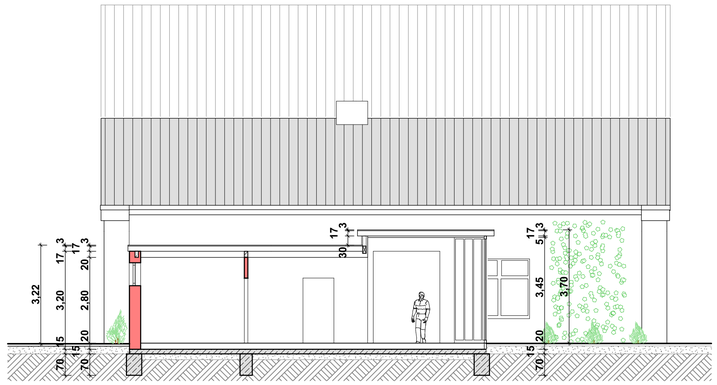

SCHNITT

NORDEN

Anlage 2

WOLFGANG KAHL DIPL.- ING. ARCHITEKT, WILHELMSHÖHE 20, 59269 BECKUM
TEL.: 02521 / 6107 FAX: 02521 / 16788

UMBAU UND ERWEITERUNG DES JUNGENDTREFFS "ALTES E-WERK" IN
59269 BECKUM, STERNSTRASSE 24, FLST. 521
GEZEICHNET IM M. 1 : 100 IM SEPTEMBER 2016

GEÄNDERT: 03.01.2017

STADT BECKUM
WESTSTRASSE 46, 59269 BECKUM

DER BAUHERR DER ARCHITEKT