

KINDERSPIEL-
FLÄCHE

FEUERWEHR-
AUSTELLFLÄCHE

BALKON/ TERRASSE

BALKON/ TERRASSE

BALKON/ TERRASSE

DACH-
TERRASSE

FLACHDACH

3,70

22,45

16,52⁵

4,42⁵

64

1,50

1,50

3,86

6,71

10,38

2,23

2,50

2,23

17,14

13,43⁵

2,99

1,02

3,69

98,97

3,70

23,09

3,01

3,02

3,53

3,01

75

2,88⁵

63

3,01

6,85

2,50

2,50

14,50

10,15

3,35

13,71

3,00

1,00

1,00

22,76

24,07

1,00

1,00

17,01

4,01

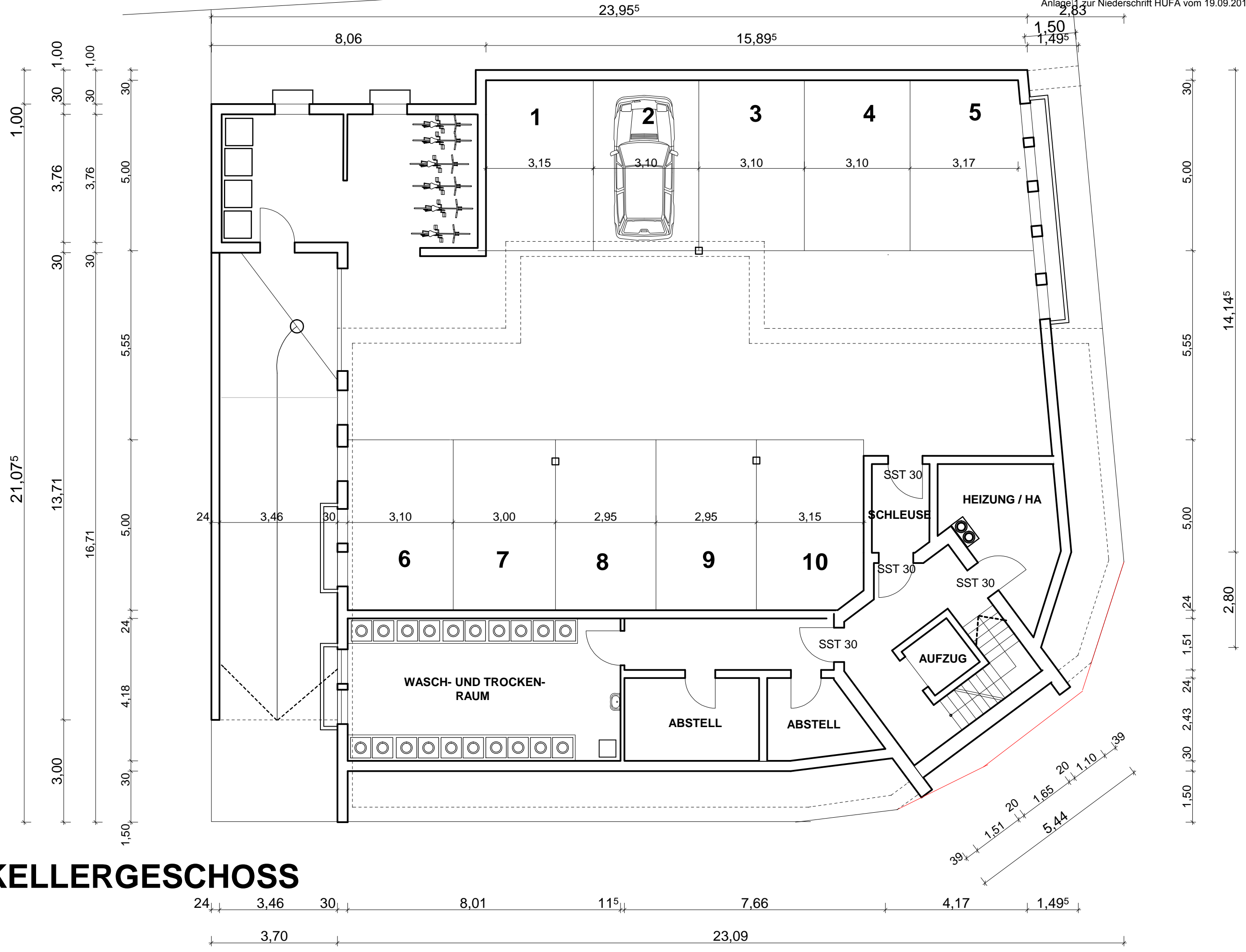

KELLERGESCHOSS

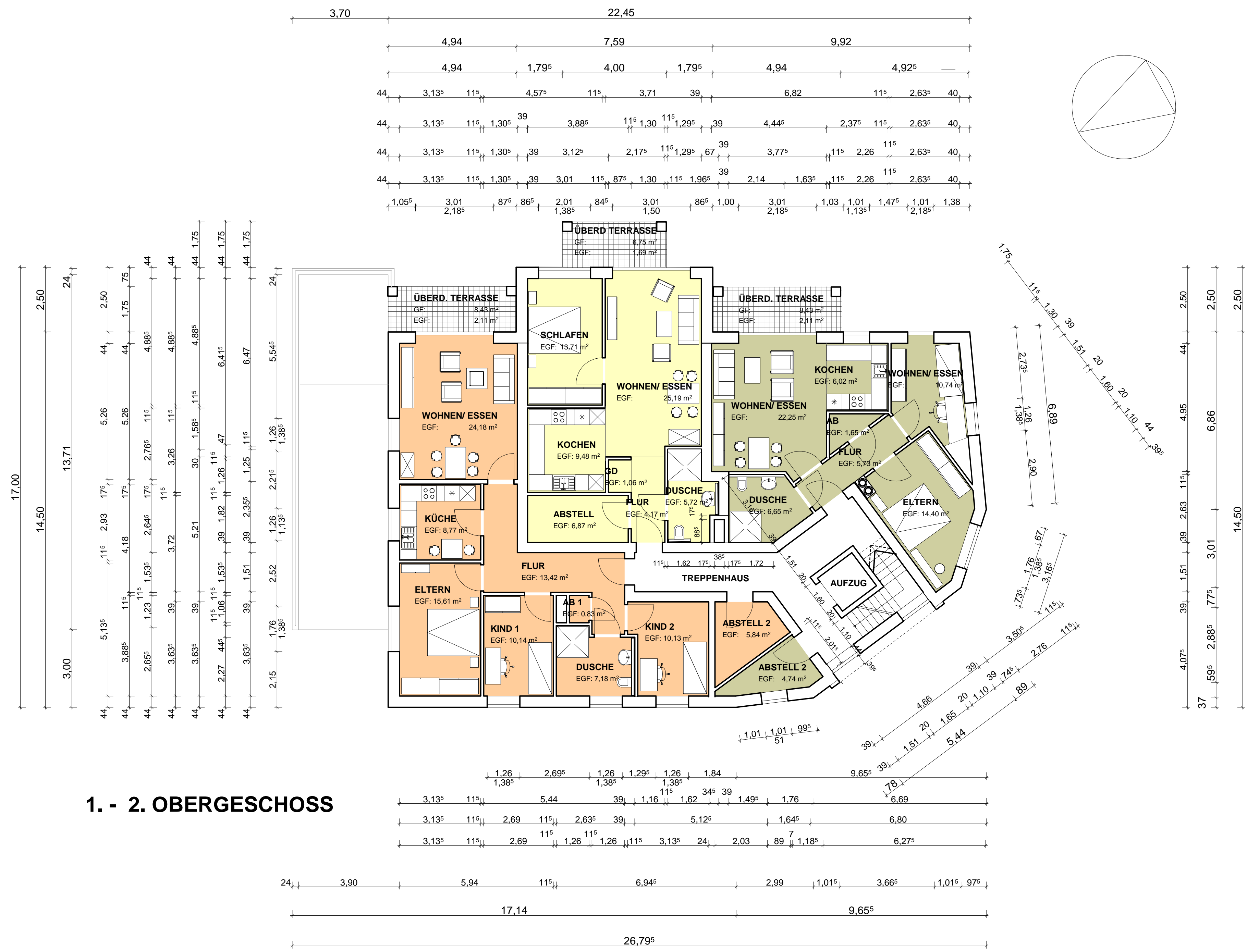



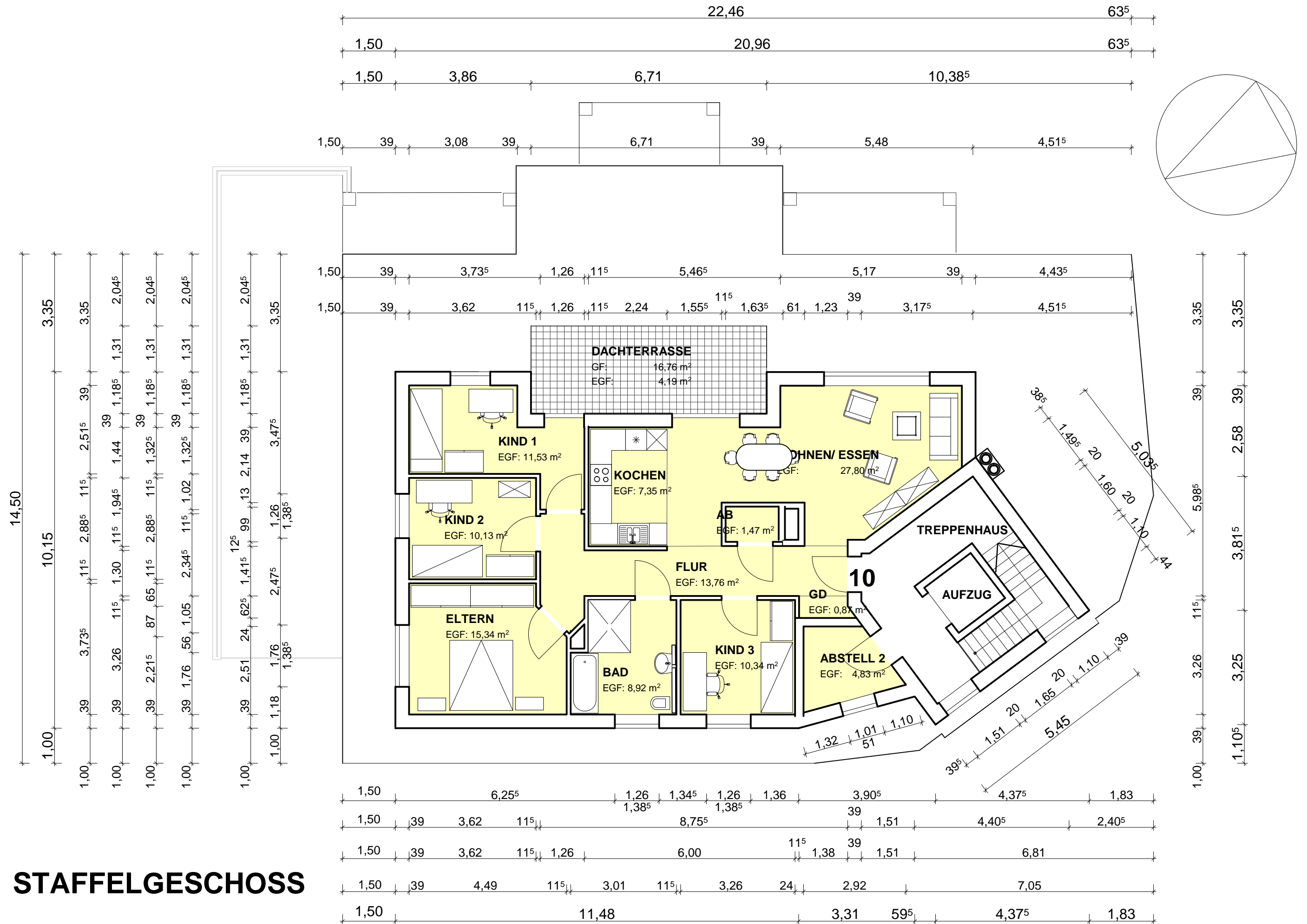



NORD- OST





NORD- WEST





SÜD- OST

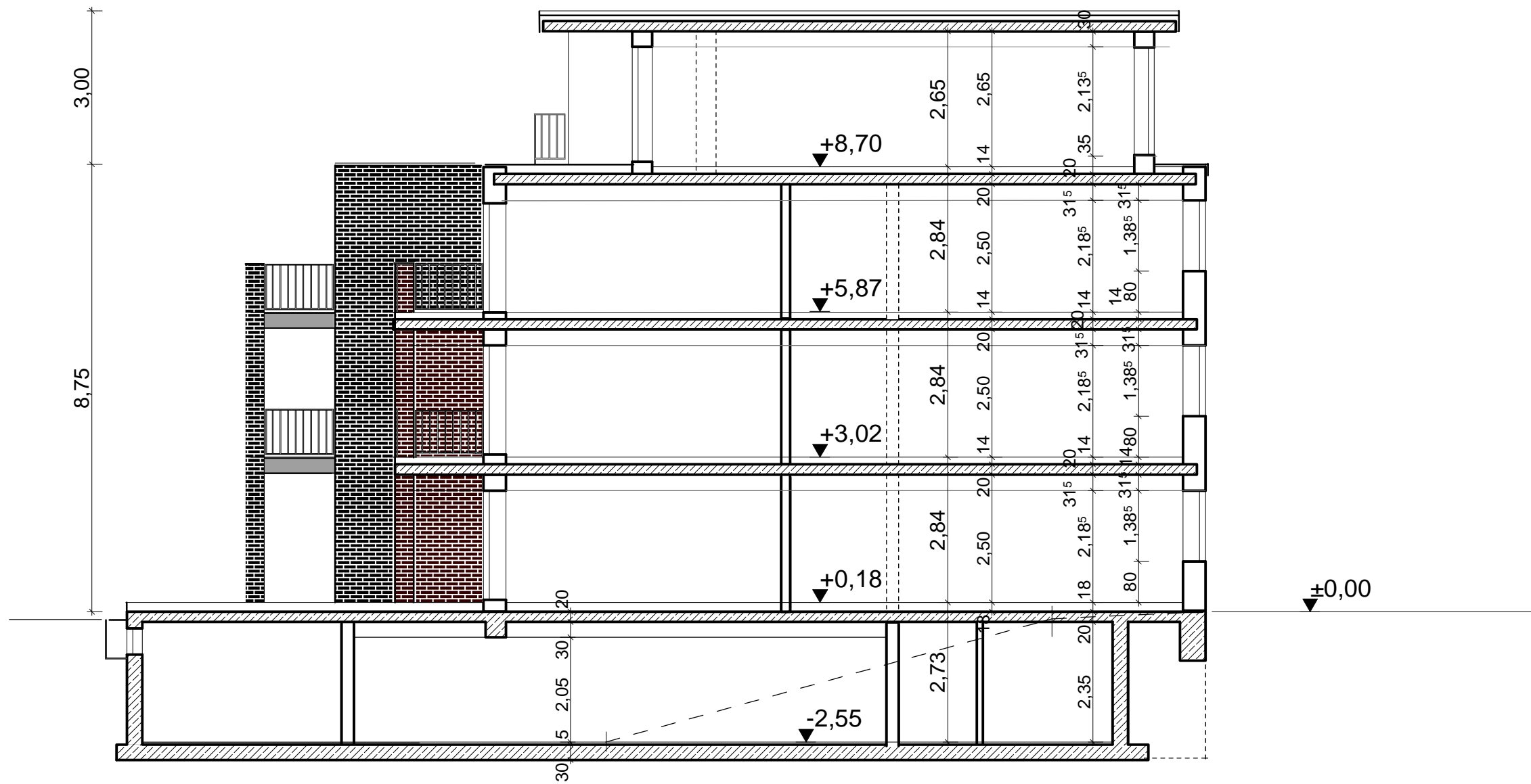

SCHNITT



STRASSEN- ANSICHT

Einige Referenzobjekte:

- 5-Familienhaus in Beckum, Maria-Kahle-Str. 7
- 5-Familienhaus in Beckum, Martinsring 16
- 5-Familienhaus in Beckum, Maria-Kahle-Str. 7
- 6-Familienhaus in Warendorf, Hugo-Spiegel-Str. 17
- 6-Familienhaus in Warendorf, Hugo-Spiegel-Str. 19
- 18-Familienhaus in Warendorf, Hugo-Spiegel-Str. 3 und 5
- 7-Familienhaus in Warendorf, Barentinerstr.
- 9-Familienhaus in Warendorf, Dreibrückenstraße 21
- 9-Familienhaus in Sassenberg, Christian-Rath-Str. 8
- 9-Familienhaus in Sassenberg, Pictoriusstr. 1
- 9-Familienhaus in Sassenberg, Pictoriusstr. 3
- 5-Familienhaus in Sassenberg, Steinbrink 14
- 4 x 3-Familienhaus in Sassenberg, Carl-Leopold-Str. 30
- 3-Familienhaus in Sassenberg, Löcknitzerstr. 30
- 6-Familienhaus + Ladenlokal in Gütersloh-Innenstadt, Moltkestr. 18
- 8-Familienhaus in Gütersloh-Süd, Sauerlandstraße 10a
- 8-Familienhaus in Gütersloh-Süd, Taunusweg 2
- 11-Reihenhäuser in Gütersloh-Süd, Angenetestr. 40 – 56
- 3-Familienhaus in Gütersloh-Süd, Schalückstr. 107
- 3-Familienhaus in Gütersloh-Süd, Schalückstr. 107A
- 12-Familienhaus in Gütersloh, Mühlenweg 11
- 15-Familienhaus in Gütersloh-Spexard, Stückerkamp 8
- 4-Familienhaus in Gütersloh, Schillstr. 1
- 4-Familienhaus in Gütersloh, Holler Str. 1
- 5-Familienhaus in Gütersloh-Avenwedde, Drosselweg 17
- 6-Familienhaus in Gütersloh-Avenwedde, Drosselweg 47
- 5-Familienhaus in Rheda-Wiedenbrück, Blumenweg 5

Öffentlich geförderter Wohnungsbau:

- 6-Familienhaus in Warendorf, Zumlohstr. 24
- 8-Familienhaus in Warendorf, Zumlohstr. 26
- 9 Familienhaus in Warendorf, Zumlohstr. 28
- 9 Familienhaus in Warendorf, Zumlohstr. 28a
- 9 Familienhaus in Warendorf, Zumlohstr. 28b
- 6-Familienhaus in Warendorf-Freckenhorst, Warendorferstr. 9

Aktuelle Baustellen:

- 4- Familienhaus in Borgholzhausen, Heidbreder Weg 27, im Bau befindlich
- 6- Familienhaus in Rheda-Wiedenbrück, Am Kleigraben 16, Baubeginn in Kürze
- 9- Familienhaus in Rheda-Wiedenbrück, Lippstädter Str. 5, Baubeginn in Kürze
- 5- Familienhaus in Bielefeld-Ummeln, Warendorfer Str. 39, kurz vor der Fertigstellung
- 6-Familienhaus in Gütersloh, Holzrichter Str. 21, kurz vor der Fertigstellung

5-Familienhaus in Bielefeld-Ummeln, Warendorfer Str. 39

Bauantragspläne

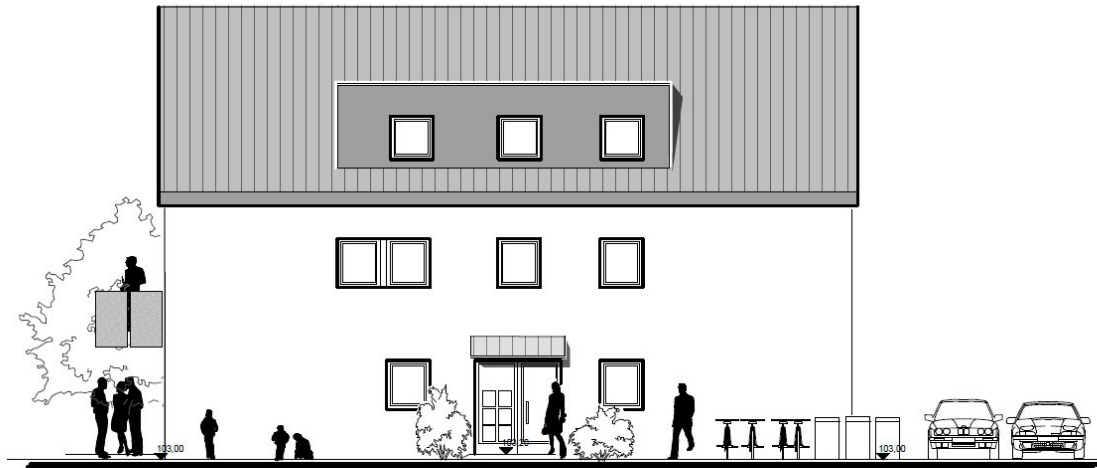

NORDEN



OSTEN

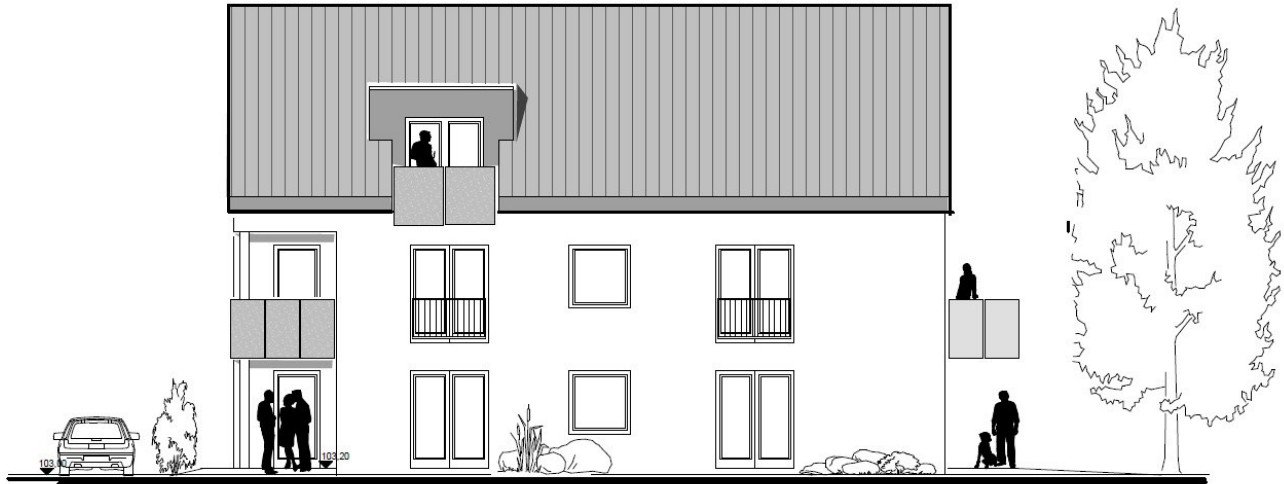

SÜDEN



WESTEN

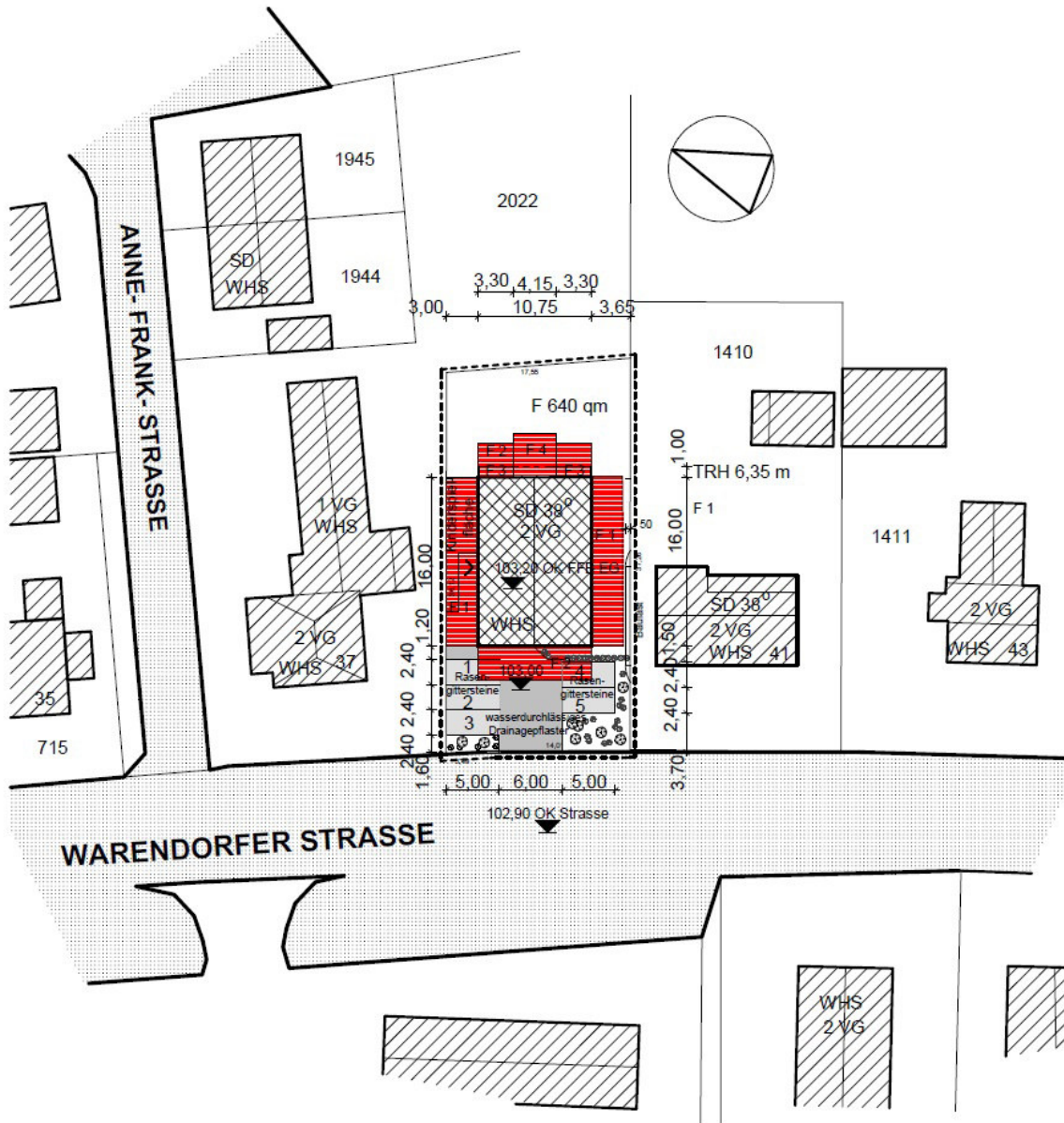

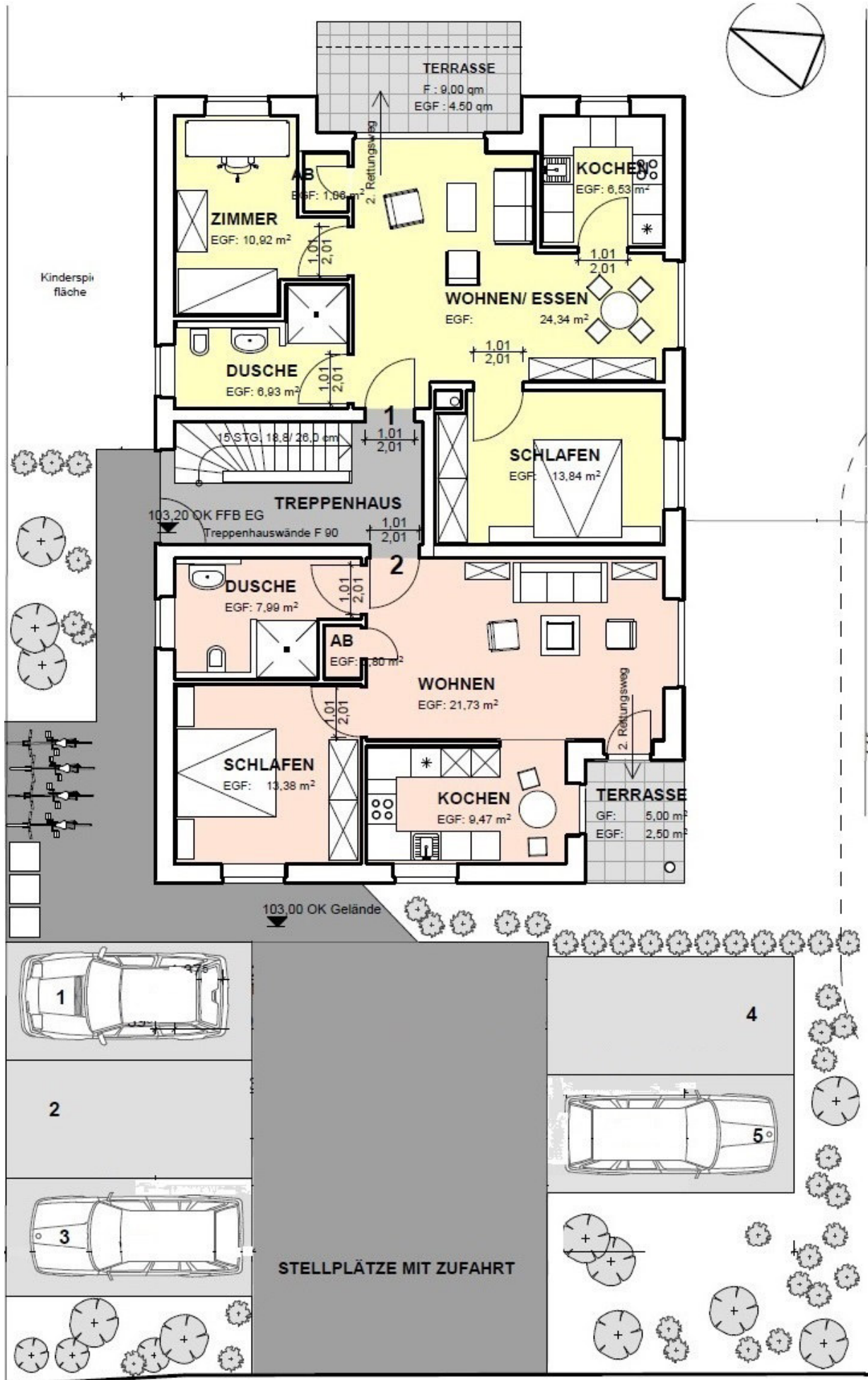

ERDGESCHOSS

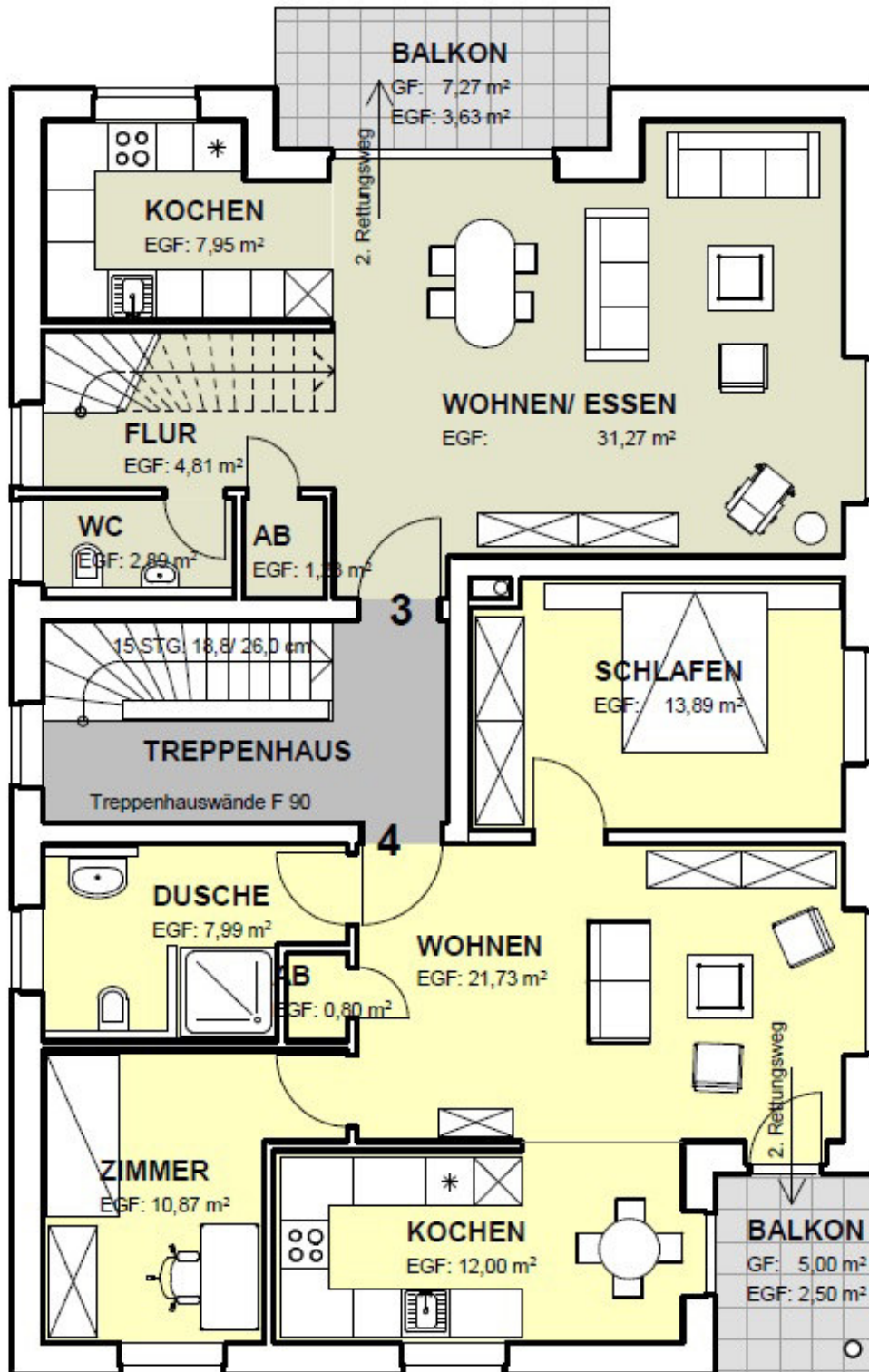

OBERGESCHOSS

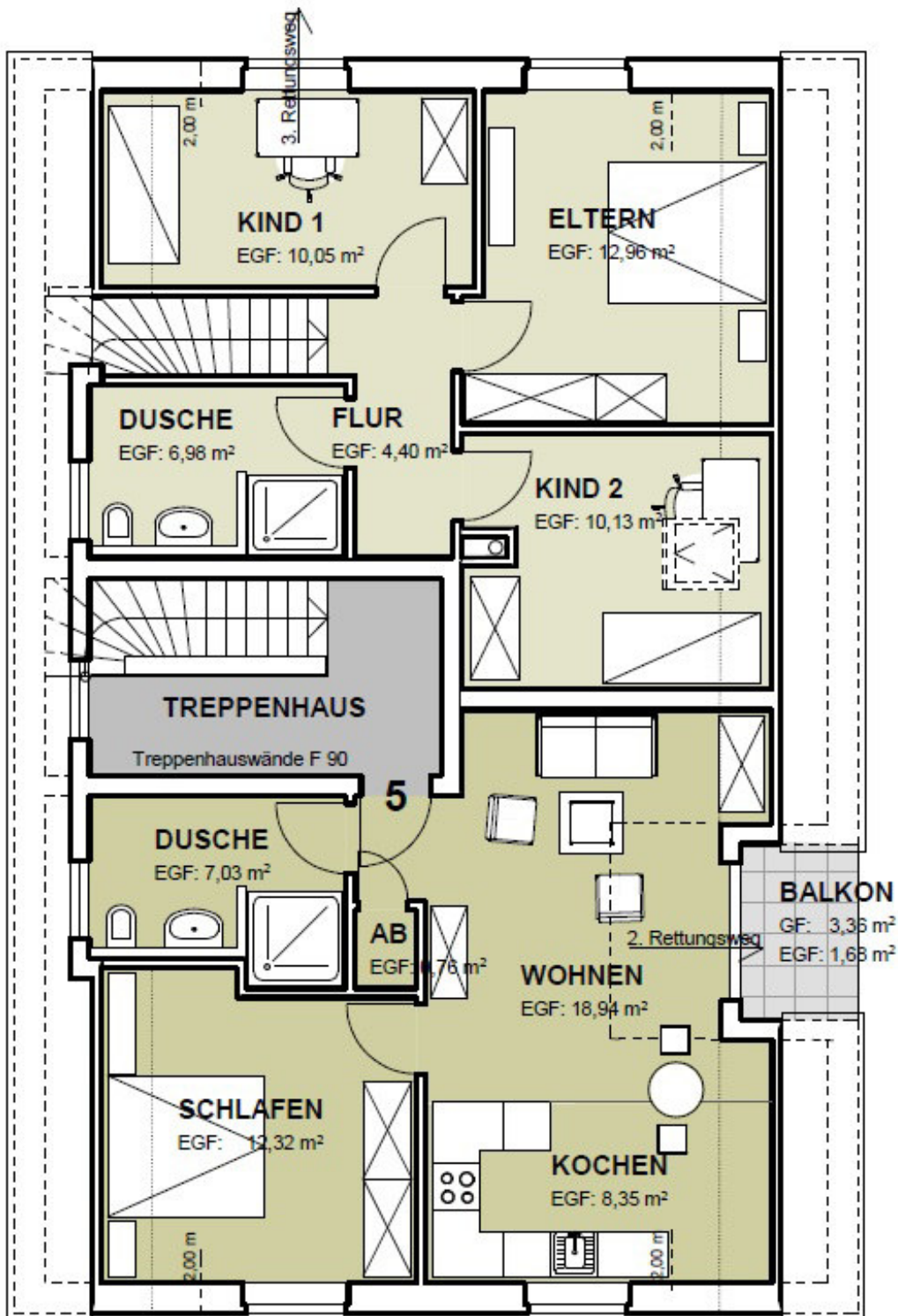

DACHGESCHOSS

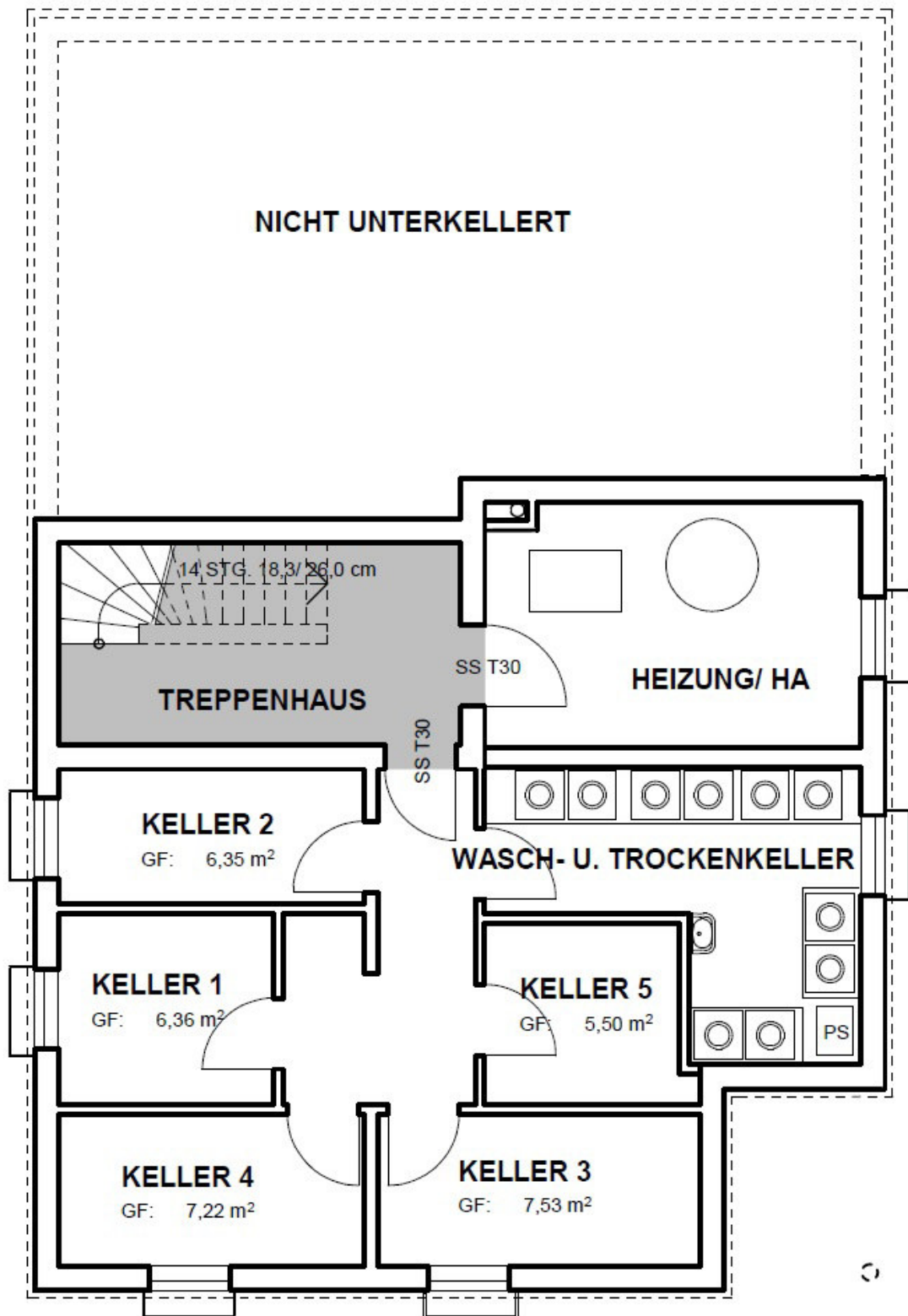

KELLERGESCHOSS

Fertigstellung im September 2017























