

10 FB 1; R3

Klaus Dieter Köhler
Holtmarweg 83
59169 Beckum

FB 3 mit 7 bitte genau R3

An den
Bürgermeister der
Stadt Beckum
Weststr.46
59269 Beckum

Ju/ 23.02.18

*Rückops.-Nr. 27/18
Fried: 10.04.2018*

**Bürgerantrag gemäß § 24 Gemeindeordnung Nordrhein-Westfalen(GO NW)
Thema: Antrag auf Ausweisung Tempo 30 Elisabethstraße, sowie Zebrastreifen Querung
Werseradweg und Übergang zur Stephanuskirche**

Antragsteller: Herr Klaus Dieter Köhler AG Verkehr 55+ Holtmarweg 83 59269 Beckum
Antragsteller: Herr Klaus Jasper AG Verkehr 55+ Hoherweg 2 59269 Beckum
Antragstellerin: Frau Edith Ludwig AG Verkehr 55+ Kephlerstr. 5 59269 Beckum

Sehr geehrter Herr Bürgermeister,

hiermit beantragen wir, der Ausschuss für öffentliche Sicherheit und Ordnung
möge wie folgt beschließen:

**Der Ausschuss für öffentliche Sicherheit und Ordnung beschließt die Ausweisung der
Elisabethstraße als Tempo 30 auszuweisen, sowie einen Fußgängerüberweg im Bereich Werser
Radweg und Übergang zur Stephanuskirche einzurichten. (siehe Anlage)**

Begründung: Der Bereich Elisabethstraße wird in einem hohen Maß durch Fußgänger und Radfahrer
frequentierte. Durch die Lage des Elisabethkrankenhauses mit Ärztezentrum gibt es einen sehr hohen
Anteil von älteren Mitbürgern/innen auch mit Gehhilfen. Der Übergang zwischen der Bücherei
und dem Toilettenhaus/Radabstellplatz sollte so als Fußgängerüberweg eingerichtet werden, dass er
auch von Radfahrern ohne Abstieg genutzt werden kann. Ein weiterer Fußgängerüberweg sollte über
die Clemens-August-Straße so angelegt werden, dass er auch von Rollstuhlfahrern/innen ohne
Bordsteinkanten genutzt werden kann. **Hinweis: in diesem Bereich besteht bereits Tempo 30 ab
Bushaltestelle Südstraße. Für die rechts bzw. Linksabbieger aus der Elisabethstraße kommend
nicht erkennbar.**

Mit freundlichen Grüßen

Beckum, den 09.03.2018

[Handwritten signatures]

Anlagen

1

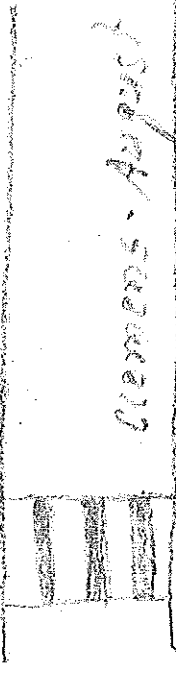
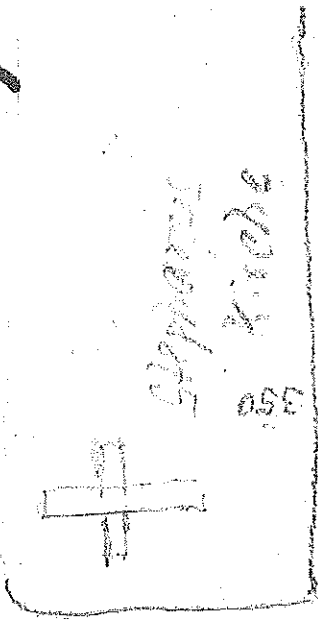

Bücherei

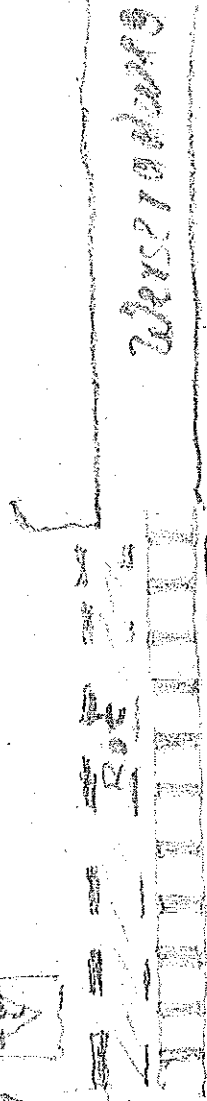

Schild 350

30

Bürgeramt
 55+90 vorhanden
 9.3.18

W 350
 mit Hinweis
 vorhanden

Schild 350

Schild 350

Schild 350

30

vorhanden



↑
übergang

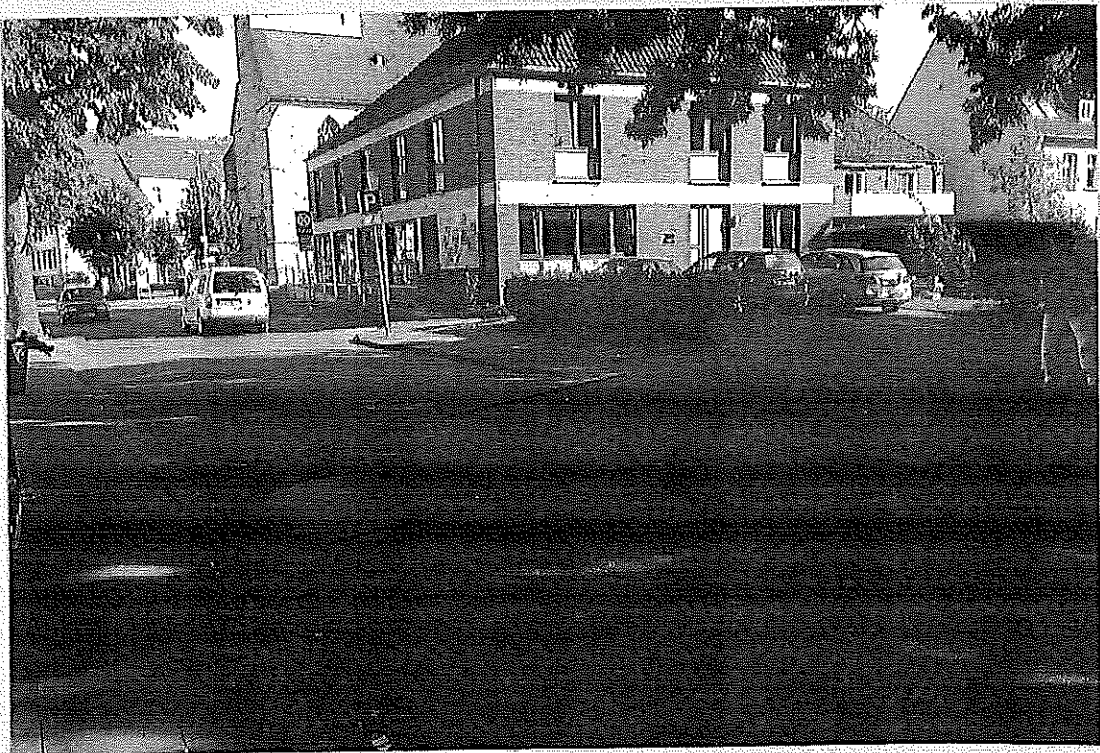

übergang





übergang Elisabethstr. / Kirchplatz
Bordsteinkante