



**Das kommunale  
Weiterbildungszentrum**

# Interkommunaler Volkshochschulausschuss – Wadersloh

Pflichtstunden nach WbG:  
3.200 Unterrichtsstunden

Tatsächliche Unterrichtsstunden (DVV)

2017	15.543
2016	15.815
2015	12.519
2014	12.021
2013	12.428

Einzelveranstaltungen (DVV)

2017	64
2016	57
2015	47
2014	38
2013	30

Gebühreneinnahmen/Aufwendungen für Kurse (Honorare)

2017	+ 48,1 %
2016	+ 49,2 %
2015	+ 35,3 %
2014	+ 33,5 %
2013	+ 35,3 %



# FB 1 Mensch und Natur Zeitgeschichte: Die Russische Revolution und ihre Folgen



## Studienforum – Russland 1917-2017



Prof. Dr. B. Faulenbach  
im Dormitorium zu den  
Folgen der Russischen  
Revolution



Boris Reitschuster:  
Herausforderung Russland

# FB 1 Mensch und Natur: Aktuelle Zeitgeschichte, Vorträge

Dietmar Ossenberg:  
Am Ende des  
Arabischen Traums



Thomas Frings,  
Kirche heute



Tanja Kuchenbecker:  
Frankreich nach den Wahlen

# Das Studienjahr 2017/2018 Kooperationen und Beteiligungen



Kino all inclusive zeigt:

**„Die Entdeckung der Unendlichkeit“**

**Montag,  
24. Oktober 2016  
um 19.00 Uhr**  
Aula der Antoniussschule,  
Beckum, Antoniusstraße 5 - 7

Der Veranstaltungsort ist  
stufenfrei zugänglich.  
ÖPNV Haltestelle:  
Beckum, Busbahnhof  
**Freier Eintritt!**

Während seines Studiums an der renommierten Cambridge University in den 1960er Jahren verliebt sich der brillante Naturwissenschaftler Stephen Hawking (Eddie Redmayne) bis über beide Ohren in die Sprachstudentin Jane Wilde (Felicity Jones). Einem heftigen Rückschlag erhält der theoretische Physiker, der sich vor allem mit dem Phänomen der Zeit und dem Ursprung des Universums beschäftigt, im Alter von nur 21 Jahren, als bei ihm die degenerative Nervenerkrankung ALS diagnostiziert wird. Die Ärzte geben ihm nur noch etwa zwei Jahre zu leben. Doch schiere Willenskraft und nicht zuletzt die Liebe Janes, die ihn nach dem niederschmetternden Befund nicht etwa verlässt, sondern seine Frau wird, helfen ihm, den immer größeren körperlichen Einschränkungen zu trotzen und schließlich mit seinen bahnbrechenden Forschungen in die Geschichte einzugehen.  
(© Focus/ARND BRONKHORST)

Eine Kooperation von:



Mit freundlicher Unterstützung durch:



V.i.S.d.P.: Innosozial gGmbH, Zeppelinsr. 63, 59229 Ahlen, Tel. 02382 7099-0 | [www.innosozial.de](http://www.innosozial.de)



Lesung Katharina Bora  
mit Ev. Kirchengemeinde  
Wadersloh



Multivisionsshows mit  
dem Alpenverein Sektion  
Beckum



Betriebsbesichtigungen mit  
Heimatverein Neubeckum

# Das Studienjahr 2017/2018 – Reihen z.B.:



5. Landpartie zum  
Strukturwandel im Kreis  
Warendorf



## Studienforum 2018-01 - Smarte neue Welt

### Programm

- 20.02.2018 Leben in Big Data – Dr. Harald Gapski, Grimme Institut Marl
- 27.02.2018/ Vom PC zur digitalen Welt - Heinrich-Nixdorf-MuseumsForum, Paderborn - Gruppe 1
- 28.02.2018 Gruppe 2
- 06.03.2018 Smart City – Leben in einer smarten Welt, Dr. Anke Knopp
- 13.03.2018 Smarte Maschinen – Wie künstliche Intelligenz unser Leben verändert - Dr. Eberl, München
- 20.03.2018 E-Health - Echter medizinischer Nutzen oder der Weg zum gläsernen Patienten? - Veronika Strotbaum, ZTG GmbH, Bochum
- 10.04.2018 Digitale Welt – Wie revolutionär ist die digitale Revolution? Prof. Ipke Wachsmuth, TU Bielefeld
- 17.04.2018 Leben in und mit dem Internet: Zum Wechselverhältnis technischer Entwicklungen und gesellschaftlicher Werte Laura Fichtner, Uni Hamburg
- 24.04.2018 Christlicher Glaube und Ethik in Zeiten der Digitalisierung Prof. Dr. Eimar Kos, Uni Osnabrück
- 08.05.2018 Digitalisierung für mehr Optionen und Teilhabe im Alter – Jan Knipperts, Bertelsmann-Stiftung
- 15.05.2018 Das digitale Wir - Der Weg in eine digitale Gesellschaft – Peter Schaar, Berlin

Studienforum 2018-1 – Volkshochschule Beckum-Waderstoh

## Studienforum „Smarte neue Welt“



Länderkundliche Vorträge  
in der Landessprache



Exkursionen zur Gartenkultur

# Das Studienjahr 2017/2018 Qualifizierungsangebote für Lehrende

## Fortbildungen: "Arbeit mit traumatisierten Geflüchteten"

Datum 26.09.2017



Das  
Bundesamt für  
Migration und  
Flüchtlinge  
(BAMF)  
möchte die  
Lehrkräfte der

Quelle: istockphoto | -ilkeryuksel-

Integrationskurse möglichst zeitnah für den Umgang mit traumatisierten Integrationskursteilnehmenden sensibilisieren und ihnen Hilfsmittel für einen traumasensiblen Unterricht an die Hand geben.

Aus diesem Grund fördert das BAMF bis zum 31.08.2018 individuell die Teilnahme zugelassener Integrationskurslehrkräfte an bereits bestehenden Fort- und Weiterbildungen im Bereich "Arbeit mit traumatisierten Geflüchteten".



Hygieneschulung

Erste-Hilfe-Schulung



# Das Studienjahr 2017/2018

## Zweiter Bildungsweg

HSA - 3 Semester  
FOR - 4 Semester



**FOR am Vormittag 2017 bis 2019:**  
13 TN storniert; 11 aktuelle TN

**HSA am Vormittag 2017 bis 2019:**  
11 TN storniert; 3 TN in den FOR, 9 aktuelle TN

**FOR am Abend 2016 bis 2018:**  
23 TN storniert; 4 TN für Englisch, 4 TN zur Prüfung



## **Sprachkurse(DaF/DaZ): ca. 6500 UE :**

- 5 ESF-Kurse an Schulen (40 UE/Woche Beckum, Wadersloh)
- 4x 100-Stunden-Kurse Land NRW
- 22 „Freie“ Kurse nach Bedarf
- 4 Integrationskurse (700 UE)
- 4 Integrationskurse mit Alphabetisierung (1000 UE), 2 davon mit „sozialer Begleitung“
- 1 Kurs DeuFö B2
- 3 Prüfungen DTZ A2/B1 und LiD
- 7 Einbürgerungstests
- Angebote für Firmen nach Bedarf
- Ehrenamtliche Kurse als Ergänzung

## **Kooperationen:**

- Migrations- und weitere Beratungsstellen
- Jobcenter, Sozialämter, Agentur für Arbeit
- Ehrenamtliche

# Das Studienjahr 2017/2018 - Fremdsprachen

Exkursionen



Feste

Kochen

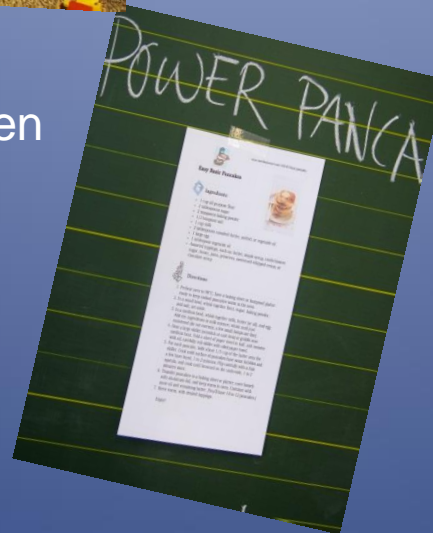

Konferenzen

Reisevorschläge

# Lernorte: Umzug innerhalb von Wadersloh

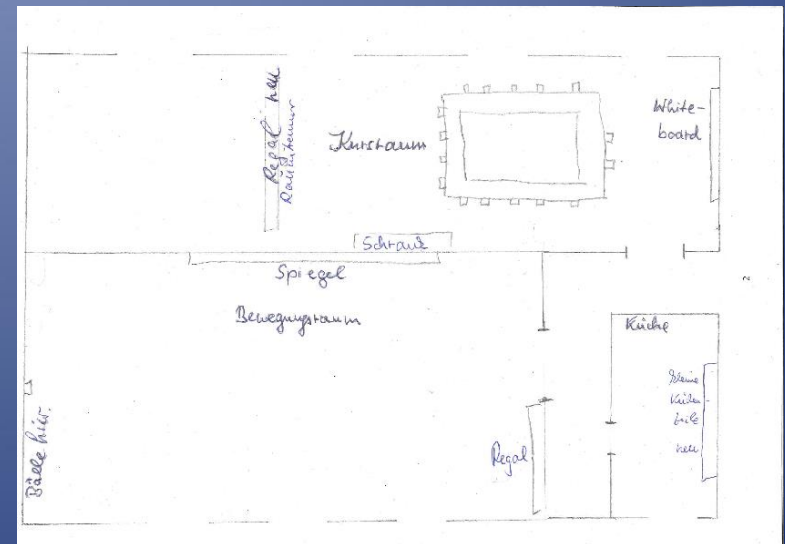

Vorbereitung: 2018/2019



Bildung für nachhaltige Entwicklung  
**ZUKUNFT LERNEN NRW**

**Schwerpunkt:**  
Nachhaltig –  
Workshop in der LVHS





## Programmplanung 2018/2019

**Schwerpunkt:**  
**Nachhaltig**

Geplant:

Ca. 600 Kurse und  
Veranstaltungen



## Das kommunale Weiterbildungszentrum

### Fahrtkostenerstattung für Honorarkräfte im Überblick

VHS Ahlen:	alle Fahrten nach dem Landesreisekostengesetz mit 0,30 Euro
VHS Oelde-Ennigerloh:	alle Fahrten mit 0,25 Euro pro km
VHS Lippstadt:	ab 6 km mit 0,30 Euro pro km
VHS Soest:	auf Antrag außerhalb der Stadt nach dem kommunalen Satz
VHS Warendorf:	gestaffelt ab 10 km Anfahrtstrecke

The logo consists of two adjacent squares. The left square is dark blue and contains the lowercase letters 'vhs' in white. The right square is red and contains the text 'Beckum-Wadersloh' in white, split across two lines.

**vhs**

**Beckum-  
Wadersloh**

**in Trägerschaft der Stadt Beckum**

[www.vhs-beckum-wadersloh.de](http://www.vhs-beckum-wadersloh.de)