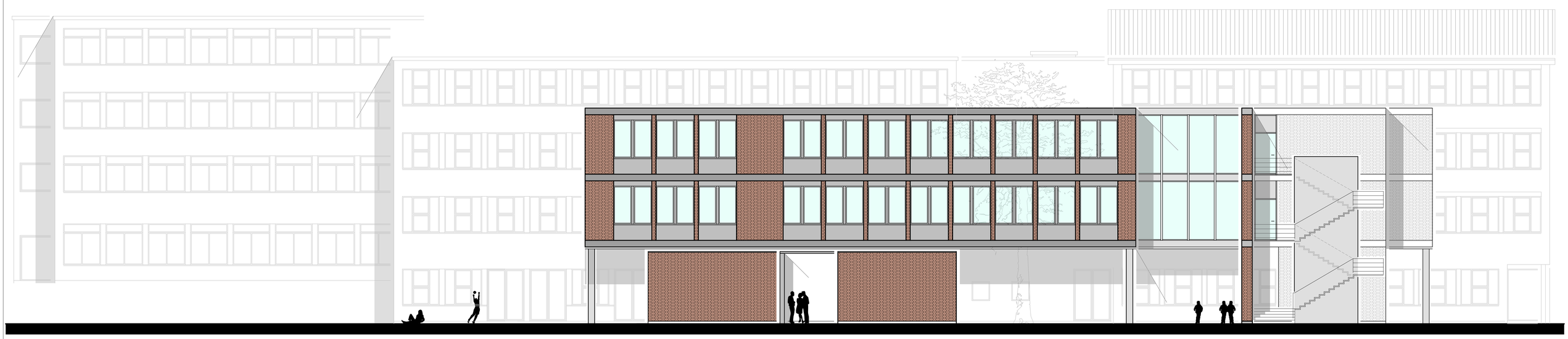

Ostansicht

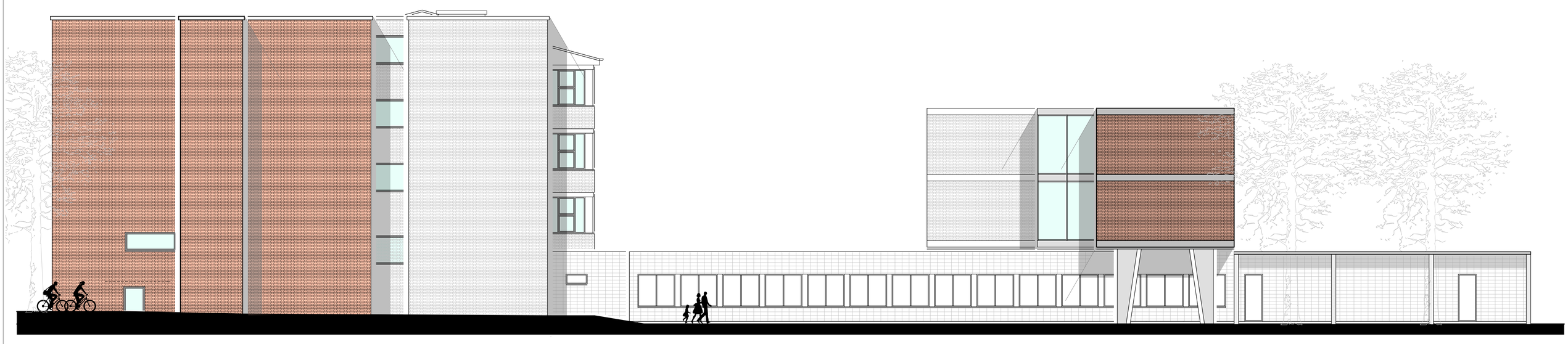

Südansicht

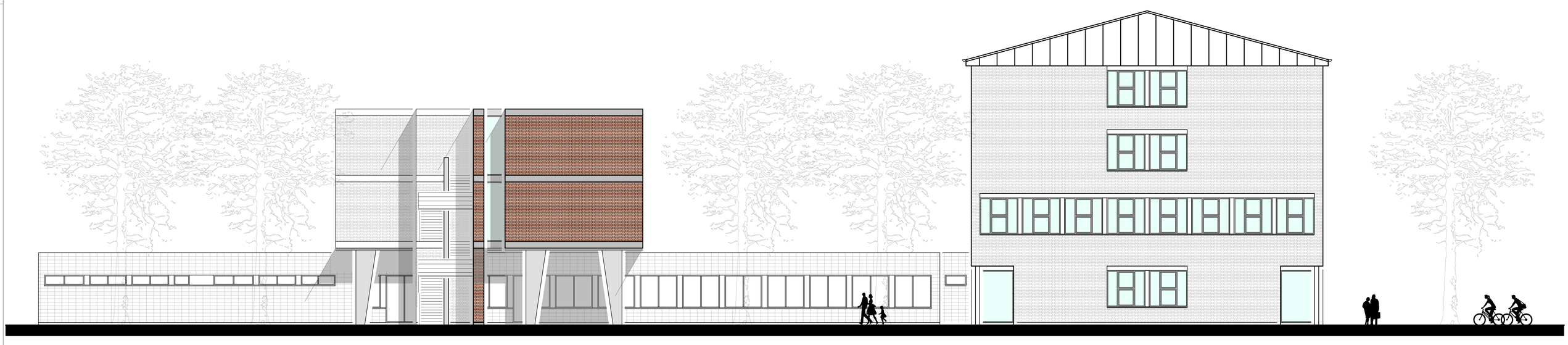

Nordansicht

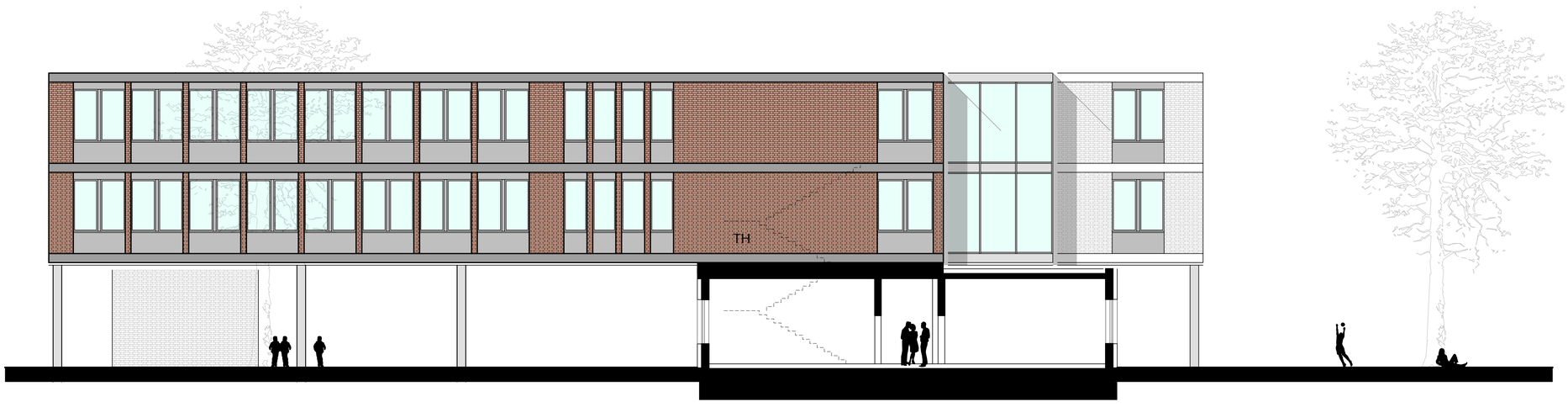

Westansicht

Entwurf 1

PLANUNGSSTUFE:
Entwurfsplanung

PLAN:
Ansichten

BAUVORHABEN:
Real- und Sekundarschule

Windmühlenstrasse 95
59269 Beckum

BAUHERR:
Stadt Beckum

Weststrasse 46
59269 Beckum

ARCHITEKT:

BORGMANN – SICKMANN – KOCH
ARCHITEKTUR + INNENARCHITEKTUR

BORGMANN ARCHITEKTEN
Andreas Borgmann
Architekt Dipl.-Ing.

Lippeweg 33
59299 Beckum
02521 – 829 2 826
info@borgmann-architekten.de

ARCHITEKTURBÜRO SICKMANN
Heribert Sickmann
Architekt Dipl.-Ing.

Lindenstr. 1
48231 Warendorf
0 25 81 – 406
architekt-sickmann@t-online.de

KOCH DESIGN
Annette Koch
Dipl.-Ing. Innenarchitektur

Windmühlenstr. 75
59269 Beckum
T: 0 25 21 – 82 49 10
ak@koch-design.de

BAUHERR:		ARCHITEKT:
M.= 1:100	GEZ.: Büro Borgmann/ Büro Sickmann/ Büro Koch	DATUM: 12.07.2018 geänd.: 27.08.2018/11.10.2018
Plan-Nr.: 01.4		