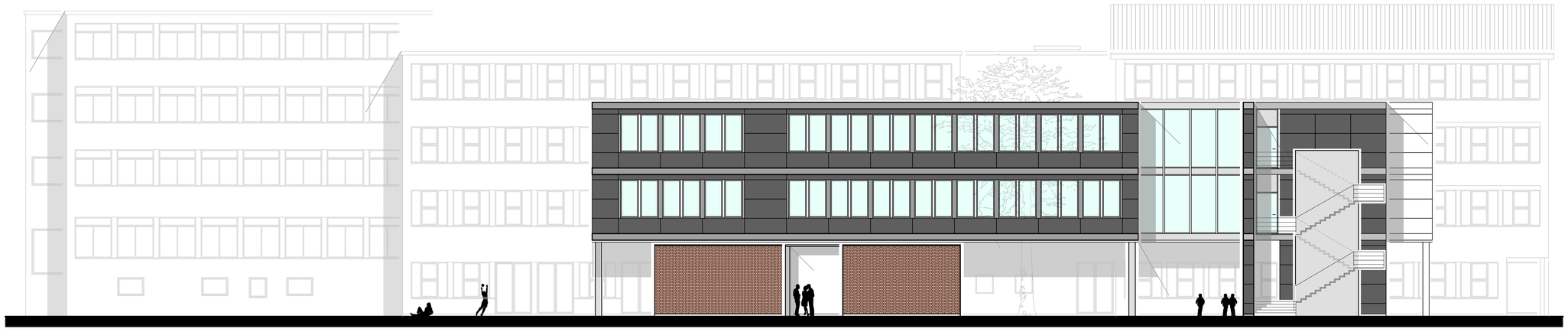

Ostansicht

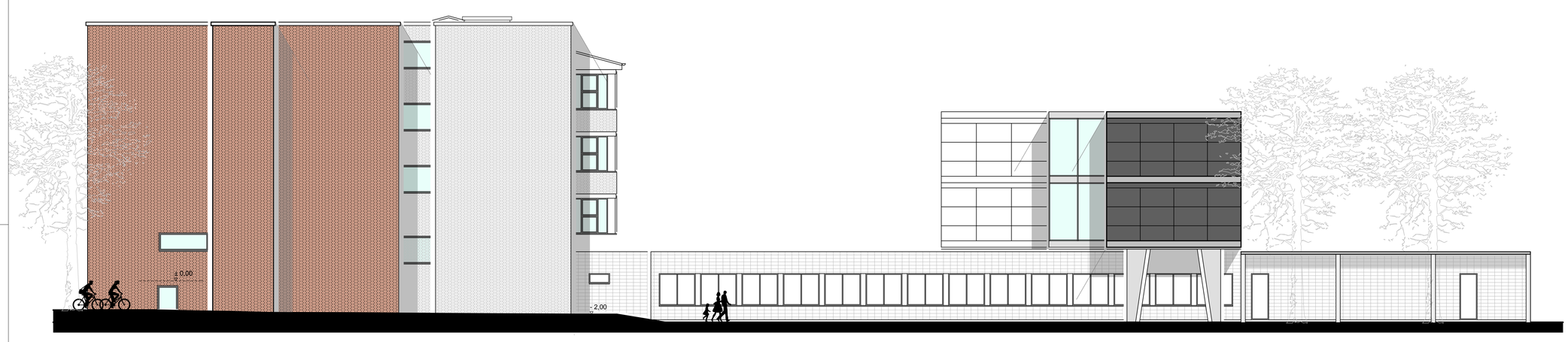

Südansicht

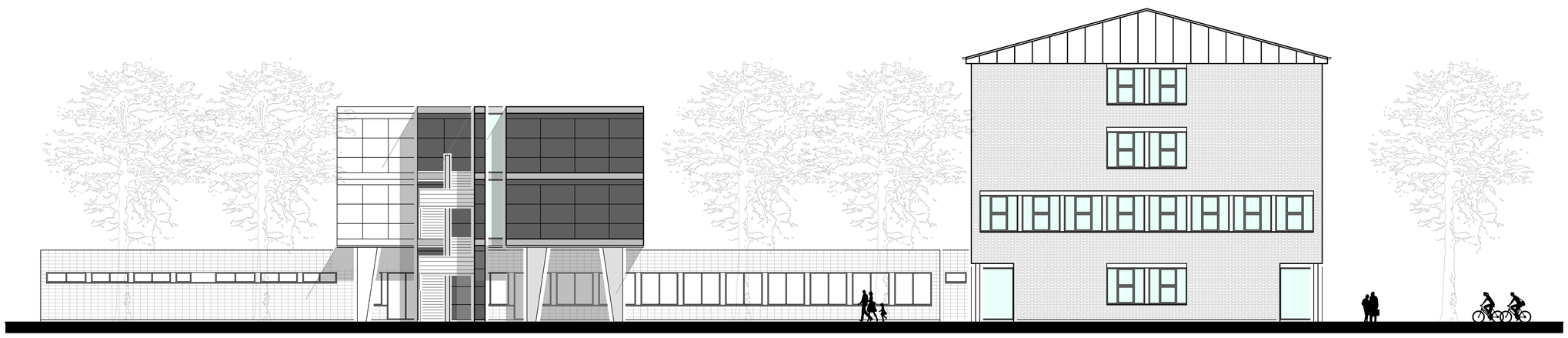

Nordansicht

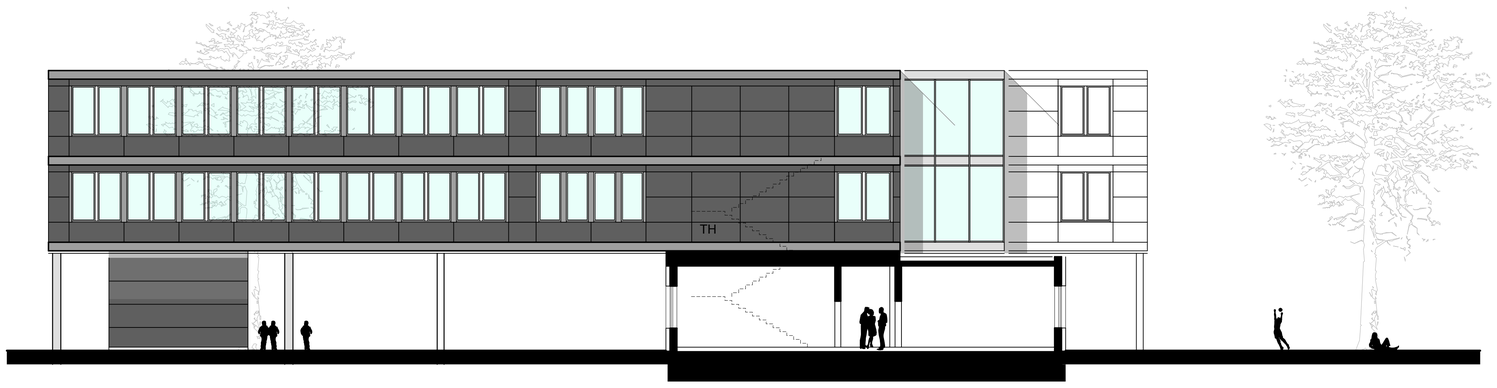

Westansicht

PLANUNGSSTUFE:

Genehmigungsplanung

PLAN:

Ansichten

BAUVORHABEN:

Erweiterung der Sekundarschule

Windmühlenstrasse 95
59269 Beckum

BAUHERR:

Stadt Beckum

Weststrasse 46
59269 Beckum

ARCHITEKT:

BORGMANN – SICKMANN – KOCH
ARCHITEKTUR + INNENARCHITEKTUR

BORGMANN ARCHITEKTEN
Andreas Borgmann
Architekt Dipl.-Ing.

Lippweg 33
59269 Beckum
02527 - 826 2 826
info@borgmann-architekten.de

ARCHITEKTURBÜRO SICKMANN
Herbert Sickmann
Architekt Dipl.-Ing.

Lindenstr. 1
48231 Warendorf
0 25 81 – 406
architekt-sickmann@t-online.de

KOCH DESIGN
Annette Koch
Dipl.-Ing. Innenarchitektur

Windmühlenweg 75
59269 Beckum
T 0 25 21 – 42 49 10
ak@koch-design.de

BAUHERR:		ARCHITEKT:
M.= 1:125	GEZ.: Büro Borgmann/ Büro Sickmann/ Büro Koch	DATUM: 11.12.2018
Plan-Nr.: 01.5.d		