

Standort neben dem Ausgang zum Parkplatz an der Station Gymnasium möglich, Kabel liegt schon dort

Die Lage der Versorgungsleitungen ist nach bestem Wissen abgebildet. Örtlich kann die Lage abweichen.
 Die genaue Lage ist durch fachgerechte Erkundungsmaßnahmen festzustellen.
 Die Entnahme von Maßen durch Abgreifen aus dem Plan ist nicht zulässig.
 Die Auskunft gilt nur für den angefragten räumlichen Bereich und nur für eigene Leitungen der Energieversorgung Beckum GmbH & Co. KG, so dass ggf. noch mit Anlagen anderer Versorgungsunternehmen gerechnet werden muss, bei denen weitere Auskünfte eingeholt werden müssen.
 Jede Art von Beschädigung einer Versorgungsanlage sind der Energieversorgung Beckum GmbH & Co. KG unverzüglich unter der folgenden Rufnummer unter Angabe des genauen Ortes und der Art des Schadens zu melden:

Störungsrufnummer Strom: 0 25 25 / 911 - 01 Störungsrufnummer Gas: 0 25 25 / 96 22 10

Übersichtswert:
© 2019 EVB (2011) | Daten: Deutschland | Netzplanung/Vertrieb | https://www.parks.de/only-2-5-Daten/GR/ | https://www.parks.de/only-2-5-Daten/GR/

Die Nutzung ist ausschließlich zu Ihrer eigenen Verwendung für Bau- oder Planungsmaßnahmen gestattet. Die etwaige Auswertung/Nutzung der Hintergrundinformation (Topografie- und Kabeldarstellung) ist nicht zulässig. Die Planauskunft hat ein Gültigkeits von 14 Tagen ab Datum.

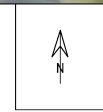

Energieversorgung Beckum
 GmbH & Co. KG
 Abteilung Technik
 Hubertusstraße 104
 59269 Beckum
planauskunft@evb-beckum.de

Gewerk : Strom

Datum : 21.11.2019 Maßstab 1 : 500 Bl.Nr.: Übersicht

Sachbearbeiter : Bertzik

Lage : Parkplatz Freibad Gymnasium

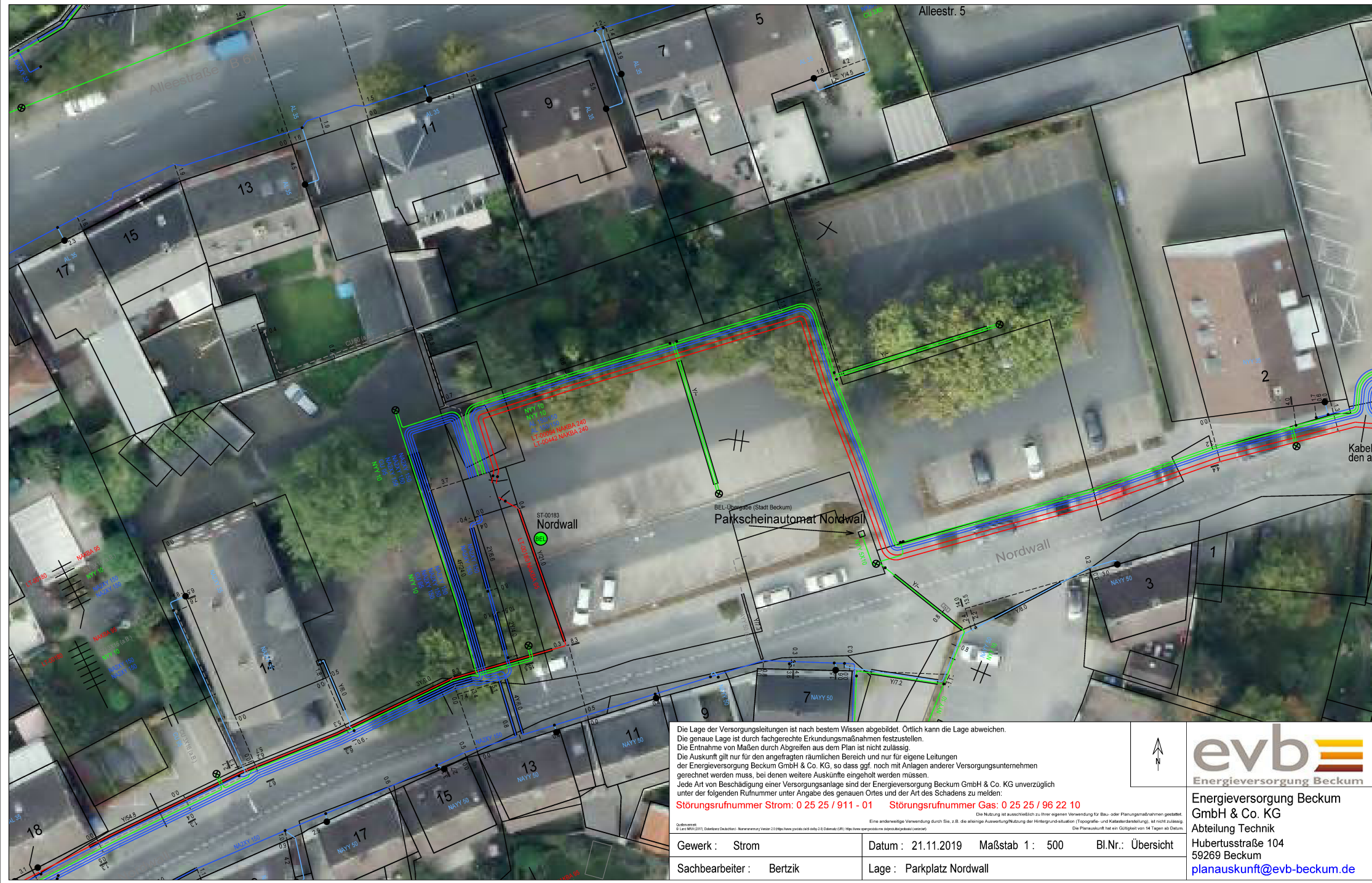

Die Lage der Versorgungsleitungen ist nach bestem Wissen abgebildet. Örtlich kann die Lage abweichen.
 Die genaue Lage ist durch fachgerechte Erkundungsmaßnahmen festzustellen.
 Die Entnahme von Maßen durch Abgreifen aus dem Plan ist nicht zulässig.
 Die Auskunft gilt nur für den angefragten räumlichen Bereich und nur für eigene Leitungen der Energieversorgung Beckum GmbH & Co. KG, so dass ggf. noch mit Anlagen anderer Versorgungsunternehmen gerechnet werden muss, bei denen weitere Auskünfte eingeholt werden müssen.
 Jede Art von Beschädigung einer Versorgungsanlage sind der Energieversorgung Beckum GmbH & Co. KG unverzüglich unter der folgenden Rufnummer unter Angabe des genauen Ortes und der Art des Schadens zu melden:
Störungsrufnummer Strom: 0 25 25 / 911 - 01 Störungsrufnummer Gas: 0 25 25 / 96 22 10



Energieversorgung Beckum GmbH & Co. KG
 Abteilung Technik
 Hubertusstraße 104
 59269 Beckum
planauskunft@evb-beckum.de

Gewerk : Strom	Datum : 21.11.2019	Maßstab 1 : 500	Bl.Nr.: Übersicht
Sachbearbeiter : Bertzik	Lage : Parkplatz Nordwall		

© 2019 evb. Alle Rechte vorbehalten. Die Nutzung ist ausschließlich zu Ihrer eigenen Verwendung für Bau- oder Planungsmaßnahmen gestattet. Eine anderweitige Verwendung durch Sie, z.B. die etwaige Auswertung/Nutzung der Hintergrundsituation (Topografie- und Katasterdarstellung), ist nicht zulässig. Die Planauskunft hat ein Gültigkeits von 14 Tagen ab Datum.