

Regelquerschnitt B-B  
Stat. 0+140.000

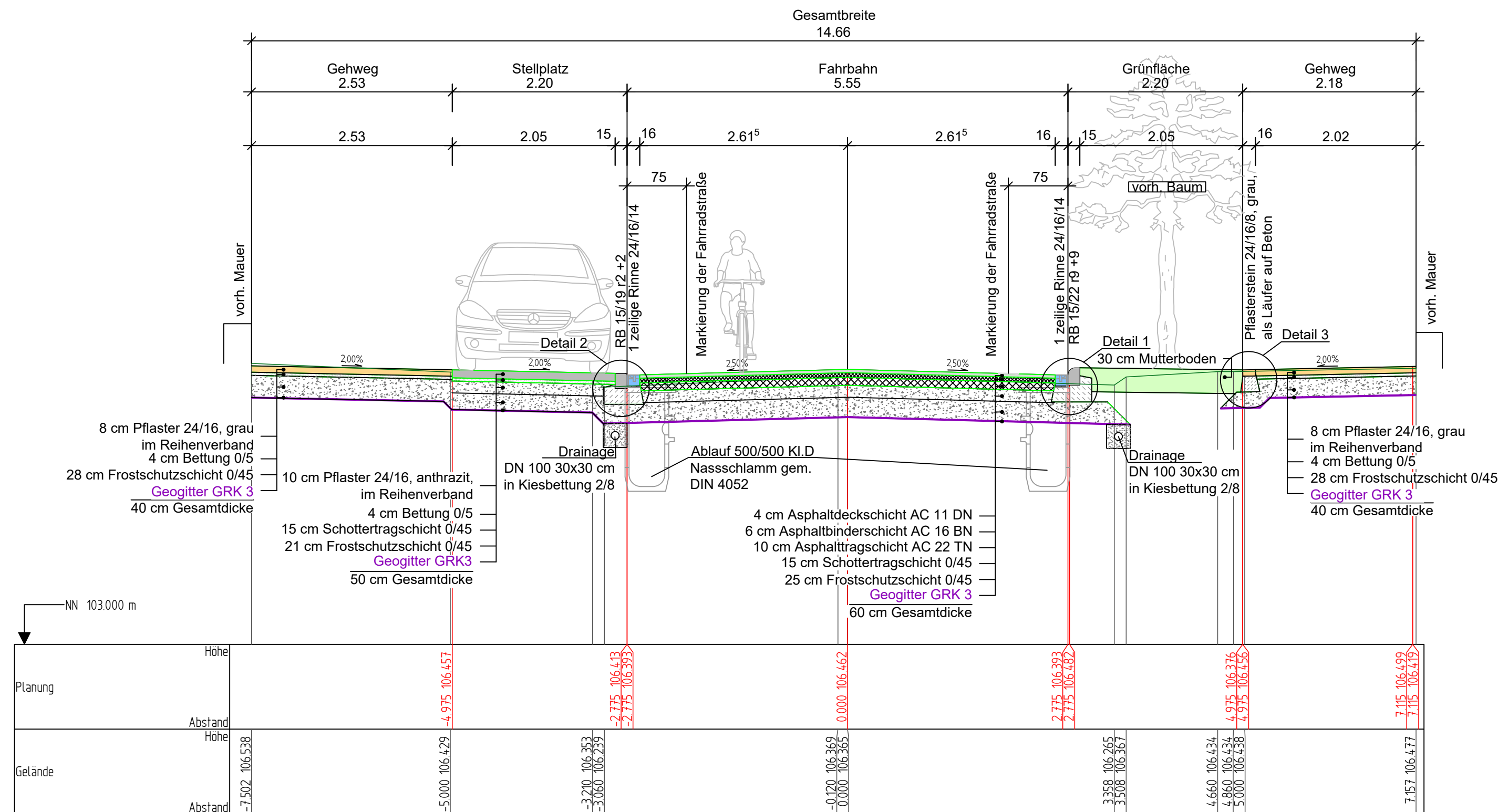

Deckenaufbau Fahrbahn M. 1:10

gem. RStO 12, Tafel 1, Zeile 3, Bk3,2, Asphaltdecke

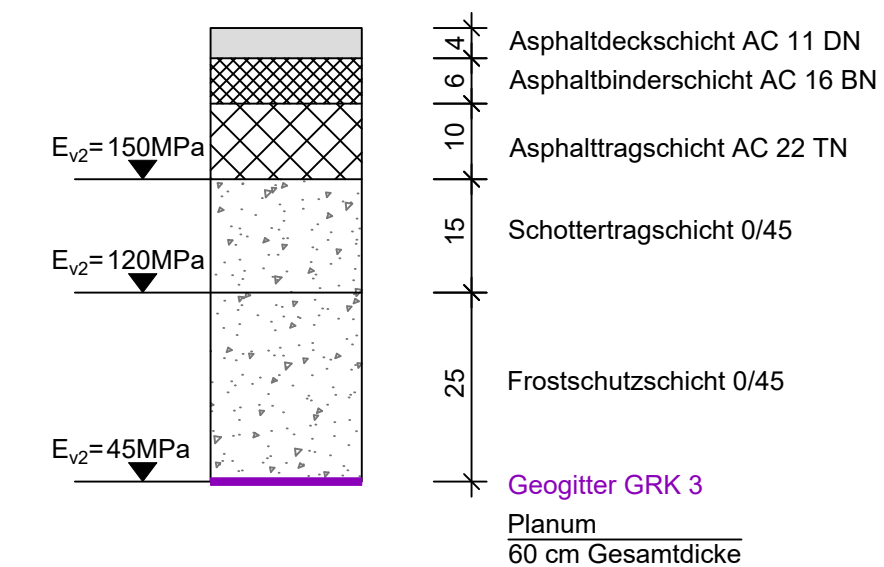

Deckenaufbau Stellplatz M. 1:10

gem. RStO 12, Tafel 6, Zeile 1, Pflasterdecke

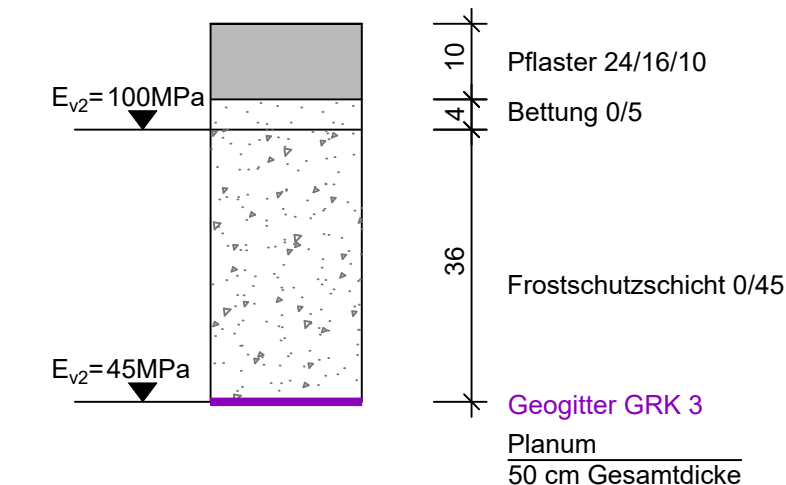

Deckenaufbau Gehweg M. 1:10

gem. RStO 12, Tafel 6, Zeile 2, Pflasterdecke

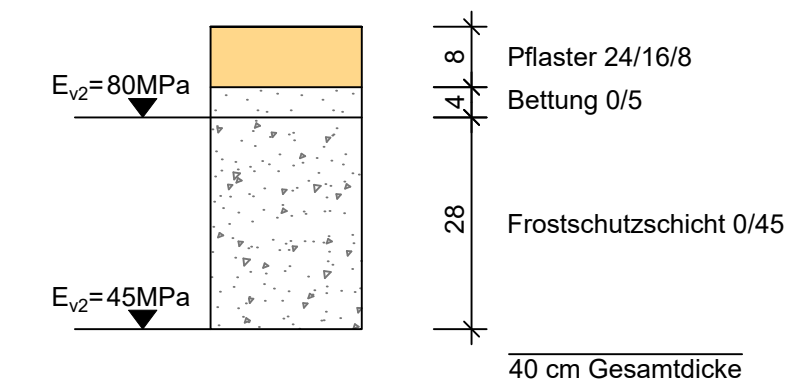

Detail Straßenablauf 500x500 Pultform M. 1:10

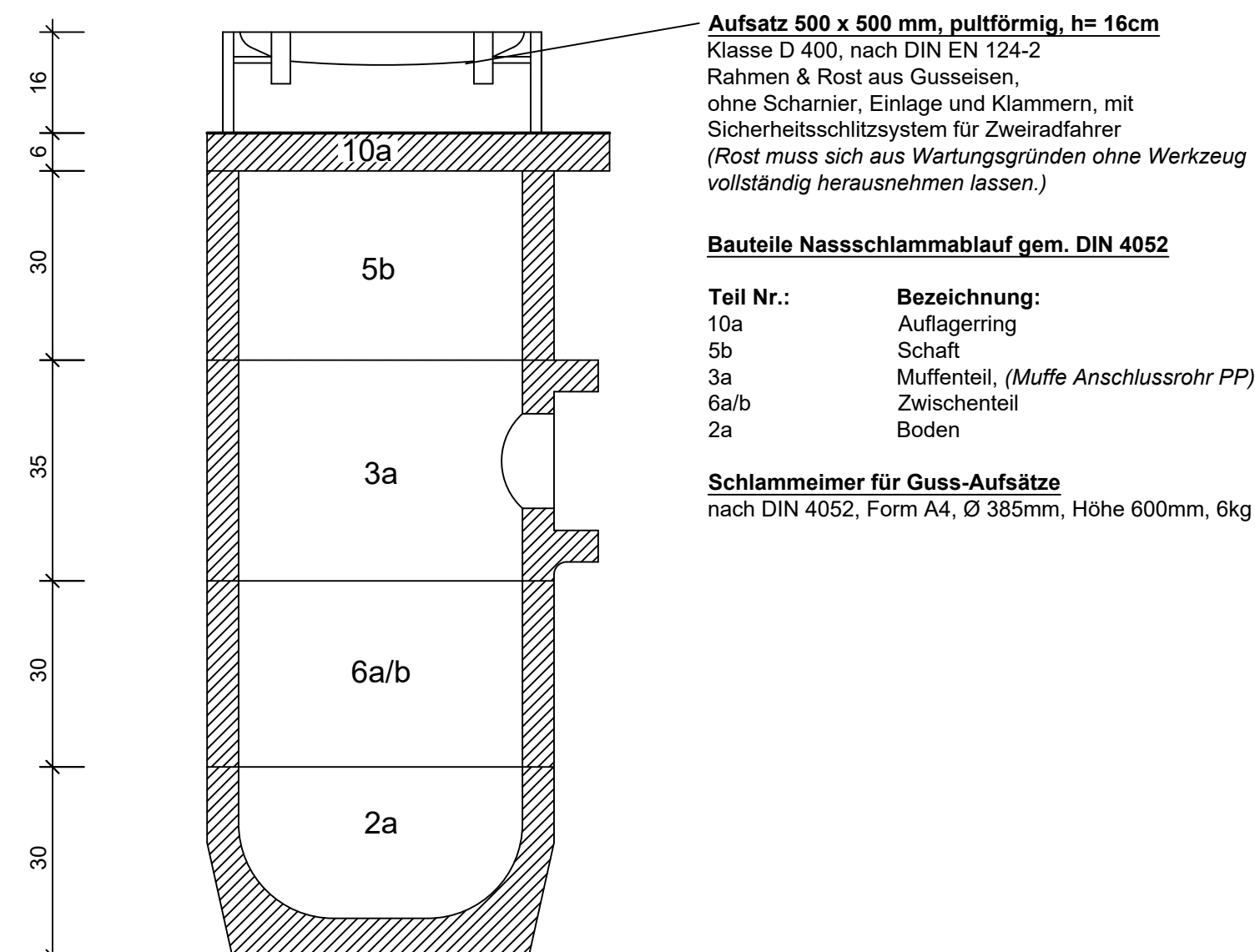

Randeinfassungen

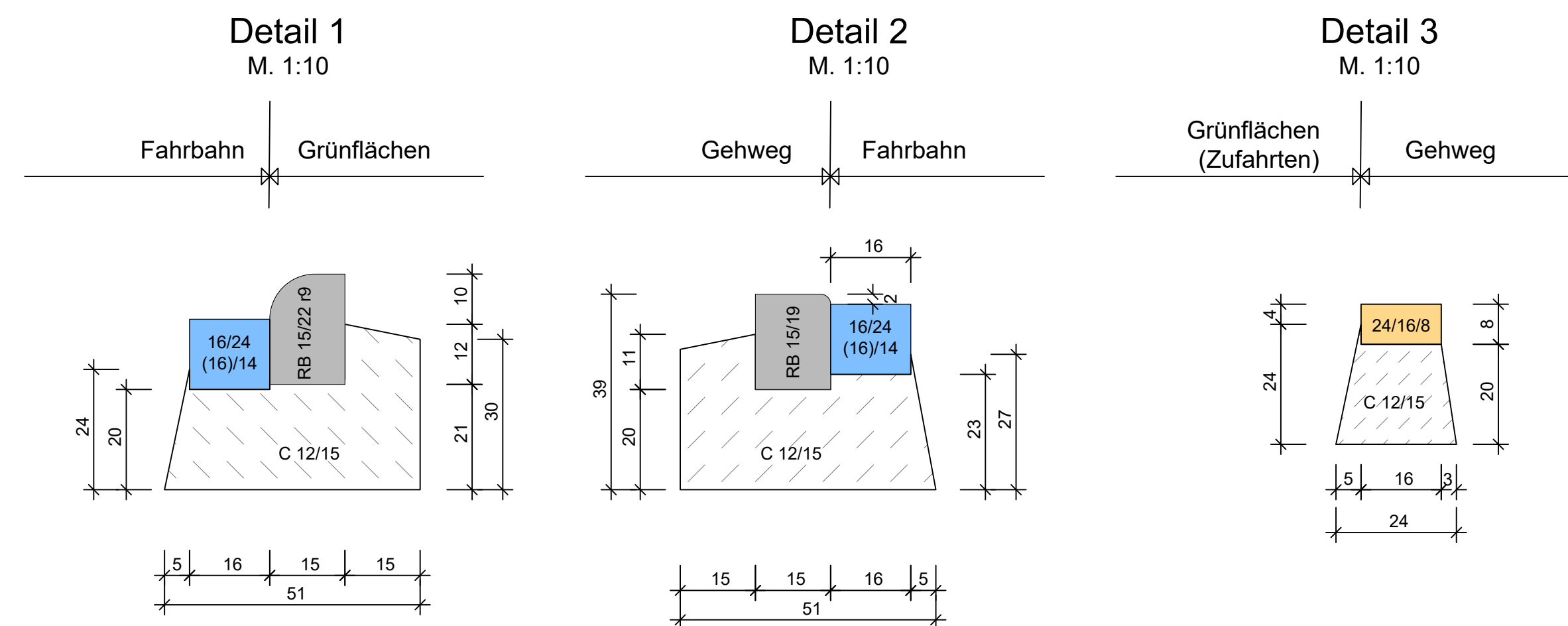

Plangrundlagen:  
Topographische Aufnahme vom 08.12.2020, IBB

Sämtliche Auskünfte über die Ver- und Entsorgungsanlagen sind vor Baubeginn vom AN bei den jeweiligen Betreibern einzuholen.

Vor der Ausführung sind alle Maße vom Auftragnehmer eigenverantwortlich zu prüfen. Unstimmigkeiten sind unverzüglich der Bauleitung zu melden.

**Fördermaßnahme**

Bundministerium für Wohnen, Städteentwicklung und Bauwesen | Ministerium für Heimat, Kommunales, Bau und Digitalisierung des Landes Nordrhein-Westfalen | STÄDTERBAUFÖRDERUNG

bearb.	Datum	Planänderung
a		
b		
c		
d		
e		
f		
g		

Auftraggeber / Bauherr: **STADT BECKUM DER BÜRGERMEISTER**

0 0.5 1 M 1:10  
 1 0.5 0 1 2 3 4 M 1:50  
 10 5 0 5 10 15 M 1:100  
 10 5 0 10 20 30 40 M 1:250  
 10 5 0 10 20 30 40 50 60 70 80 90 M 1:500  
 10 5 0 10 20 30 40 50 60 70 80 90 M 1:1000

Projekt: **Straßenumbau "Eichendorffstraße"** in Beckum, Ortsteil Neubeckum  
 Plan Nr. RQ\_500\_3.2

	Datum	Zeichen
bearbeitet	10.03.2023	LS
gezeichnet	21.04.2021	LS
geprüft		

**AUSFÜHRUNGSPLANUNG**

Regelquerschnitt B-B  
 Maßstab 1:50 / 1:10

Aufgestellt: **IBB INGENIEURBÜRO BAUMGARTEN**  
 Straßen- und Teilbauplanung  
 Freiraum- und Objektplanung  
 Ingenieurmessung  
 Bauleitung  
 Wiesenstraße 17  
 59494 Soest  
 Tel.: 02921 / 311 600  
 Mail: info@ibbaumgarten.de

Beratender Ingenieur:  
 (Dipl.-Ing. Dirk Baumgarten)