

# Bericht der Wirtschaftsförderung

## 20.04.2023

1. Allgemeine Statistiken zum Standort Beckum
2. Aktivitäten und Projekte der Wirtschaftsförderung
3. Sachstand zur Vermarktung „Oberen Brede an der A2“



# Standortdaten - Allgemeine Statistiken



## Bevölkerungszahlen von 2013 bis 2022

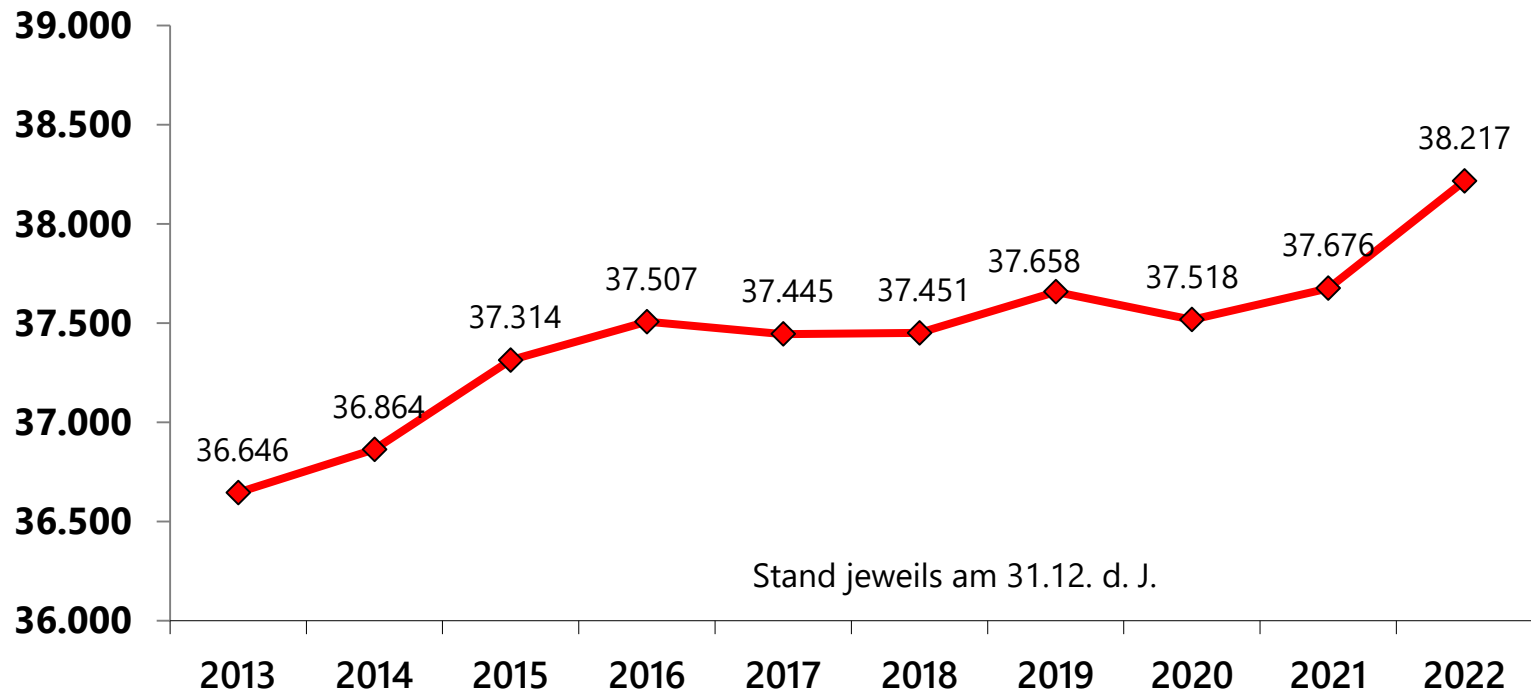

Quelle: Stadt Beckum

# Bevölkerungsprognose 2014 bis 2040 und die tatsächliche Entwicklung

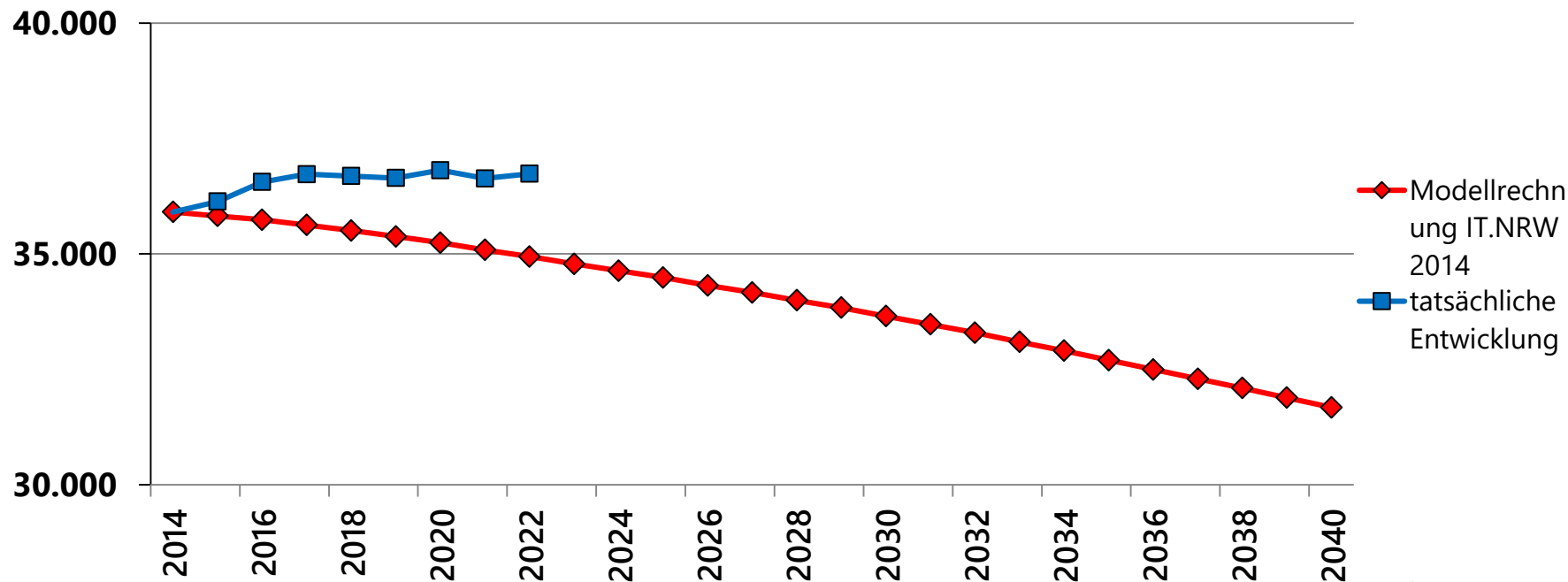

Grafik: Stadt Beckum  
Quelle: IT.NRW

# Bewegung auf dem Arbeitsmarkt 2022 und 2023

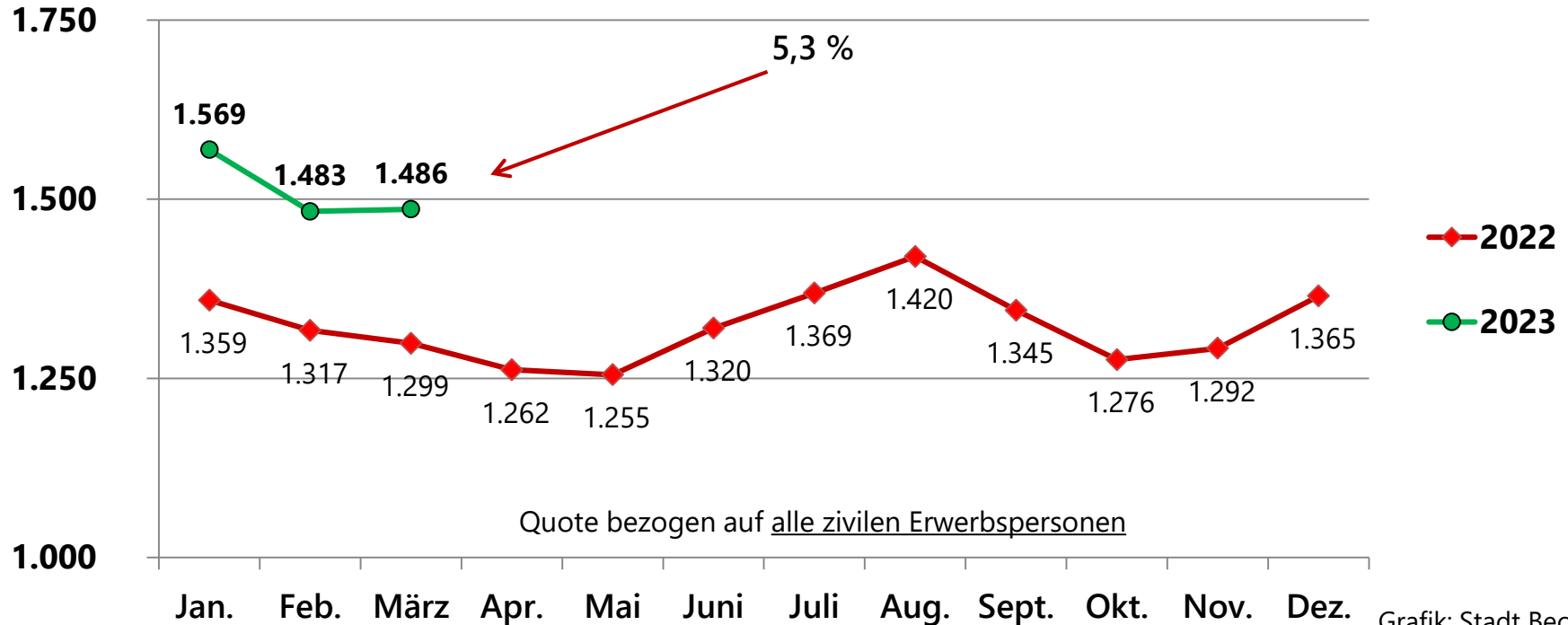

Grafik: Stadt Beckum

Quelle: Bundesagentur für Arbeit

## Sozialversicherungspflichtig Beschäftigte

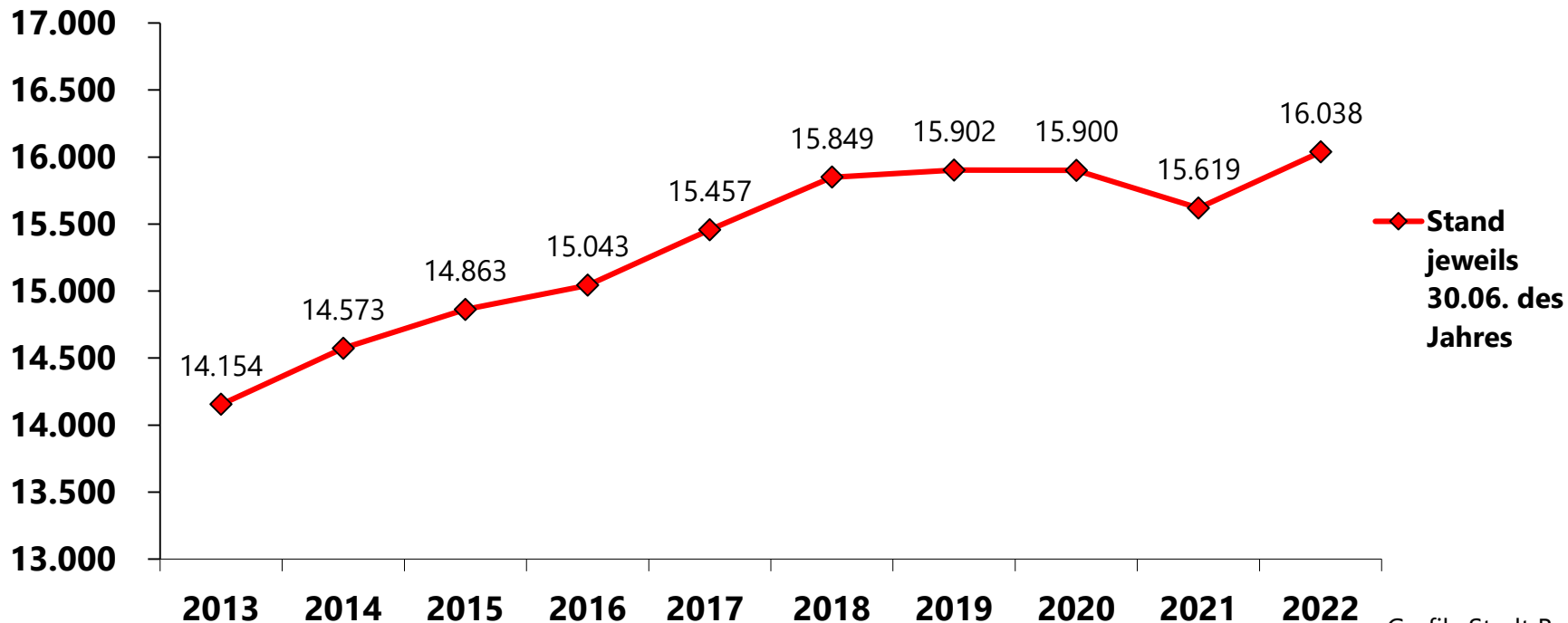

Grafik: Stadt Beckum

Quelle: Bundesagentur für Arbeit

# Sozialversicherungspflichtig Beschäftigte kreisweiter Vergleich 2021

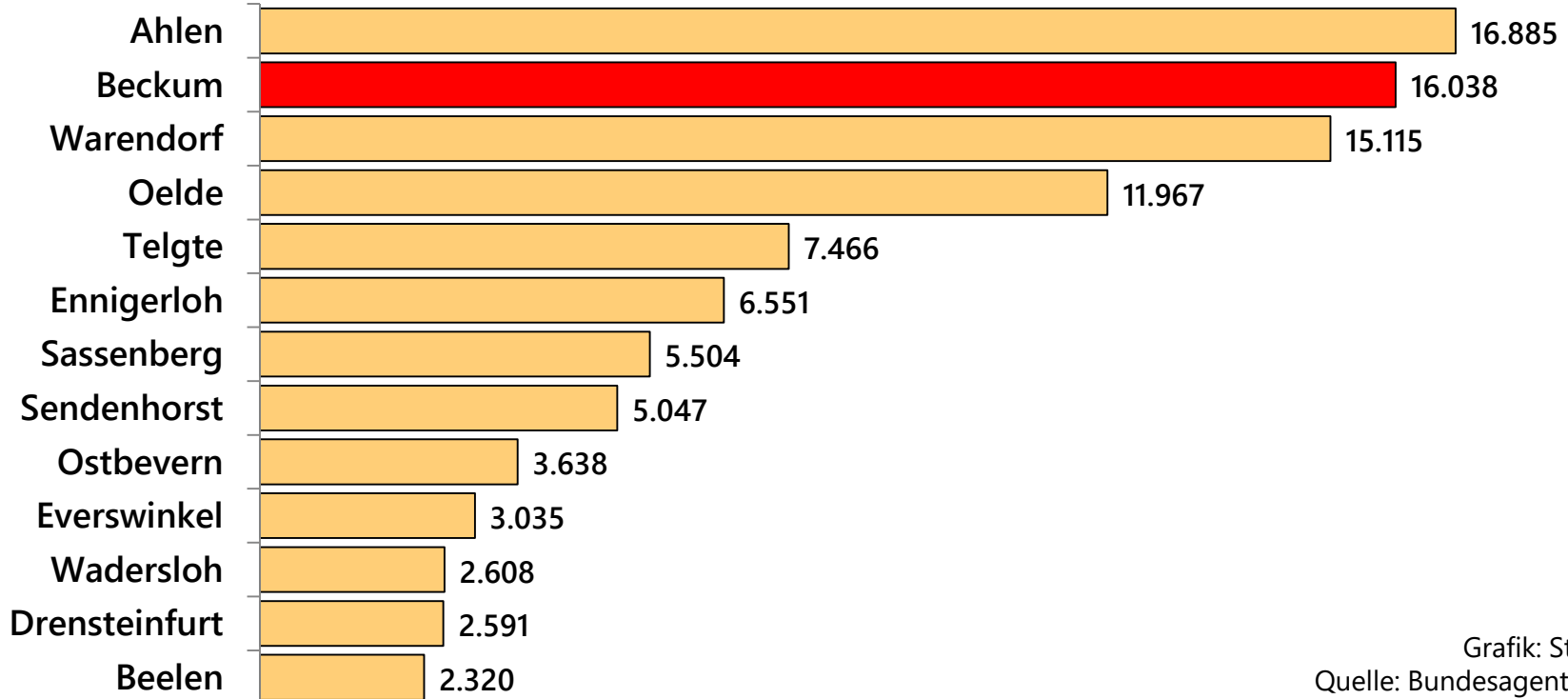

Grafik: Stadt Beckum  
Quelle: Bundesagentur für Arbeit

# Arbeitsplatzzentralität 2022

## Vergleich der Kommunen im Kreis Warendorf

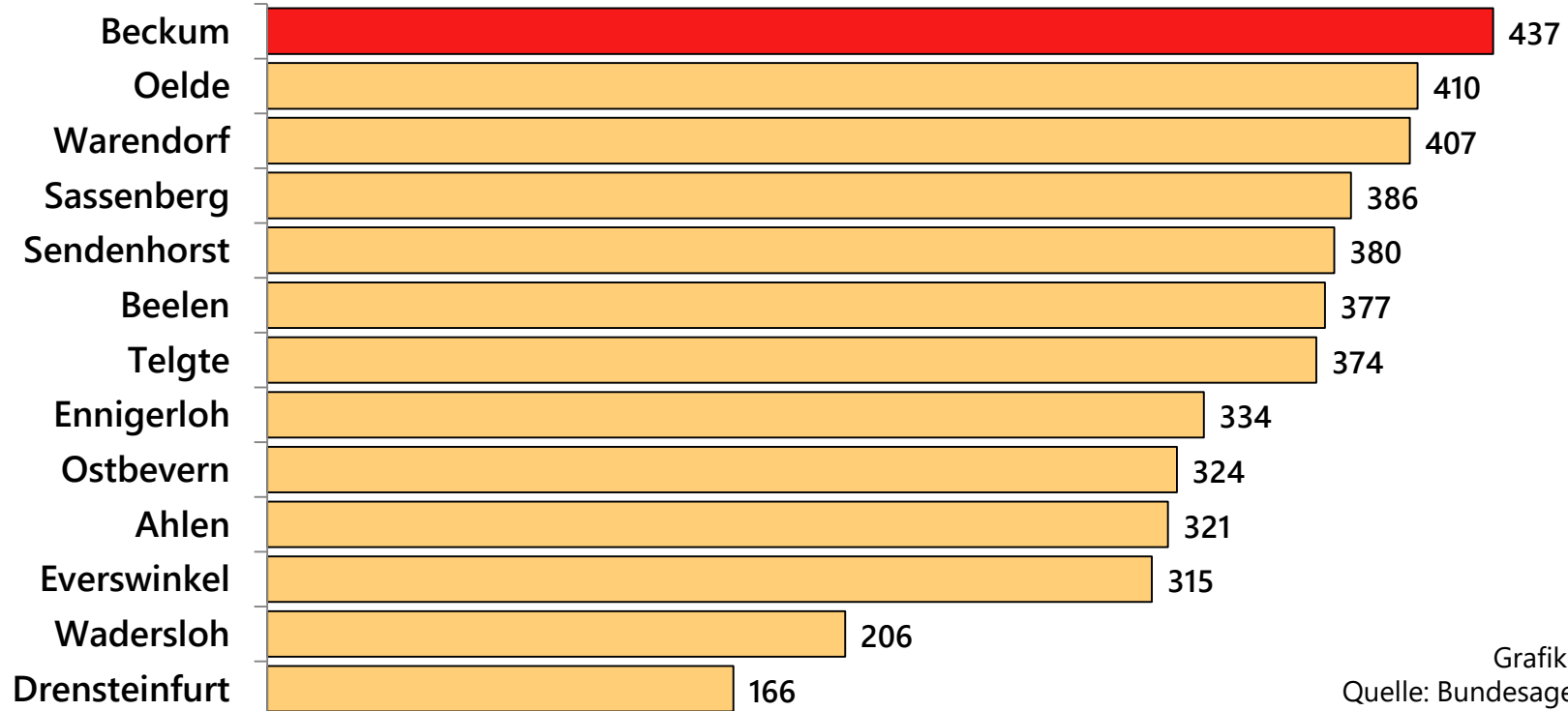

Grafik: Stadt Beckum  
Quelle: Bundesagentur für Arbeit



# Aktivitäten und Projekte der Wirtschaftsförderung



## Aktivitäten der Wirtschaftsförderung

**In 2022 gab es 39 konkrete Unterstützungsanfragen der Unternehmen**

- Beratung und Unterstützung einer Neugründung
- Unternehmensgespräche
- Grundstücksgeschäfte
- Beratung und Betreuung bei Standorterweiterungen
- Vernetzung von Wirtschaftsakteuren
- Unterstützung bei Anträgen für Fördermittel
- Unterstützung bei Bebauungsplänen, Bauanträgen und ähnlichem
- Vermittlungen und Hilfestellung bei Leerständen
- Vermittlung bei Nachbarschaftsstreitigkeiten innerhalb von Gewerbegebieten

## Ausbildungsmesse BEAM 2023

- 25.03.2023 in der Eventhalle
- 78 teilnehmende Betriebe
- Das Feedback wird digital eingeholt
- Mehrere Erfolgsmeldungen eingegangen
- Nächste BEAM wieder 2025

# Gewerbeflächen



## Gewerbeflächenentwicklungskonzept

- Prognose: nach 2025 sind alle städtischen Gewerbegrundstücke veräußert
- Weitere Flächen werden als potenzielle Gewerbeflächen im Regionalplan ausgewiesen
- Erste Gespräche mit Grundstückseigentümern werden aufgenommen
- Innerhalb des Konzeptes erfolgt eine Priorisierung der potenziellen Flächen
- Ziel ist die Ausweisung neuer Flächen bis 2026

## Städtische Gewerbeflächen in Beckum

- 2 Gewerbeflächen im „Gewerbepark Grüner Weg“ rund 11.000 Quadratmeter plus rund 5.000 Quadratmeter belastete Flächen, aktuell nicht nutzbar
- Rund 92.100 Quadratmeter im Gewerbegebiet „Obere Brede an der A2“, teilweise bereits reserviert
- darüber hinaus lediglich private Baulücken und Erweiterungsflächen für ansässige Unternehmen

2013



2022





## Gewerbegebiet „Obere Brede an der A2“

- Insgesamt umfasst das Gebiet 350.700 Quadratmeter
- Hiervon sind rund 7.800 Quadratmeter in privater Hand und rund 22.700 Quadratmeter als Wiesenstellplätze ausgewiesen
- Vermarktbare Fläche → 320.200 Quadratmeter
- Verkaufte Fläche → 228.100 Quadratmeter
- Reservierte Fläche → 31.300 Quadratmeter
- Freie Fläche → 60.800 Quadratmeter

## Gewerbegebiet „Obere Brede an der A2“

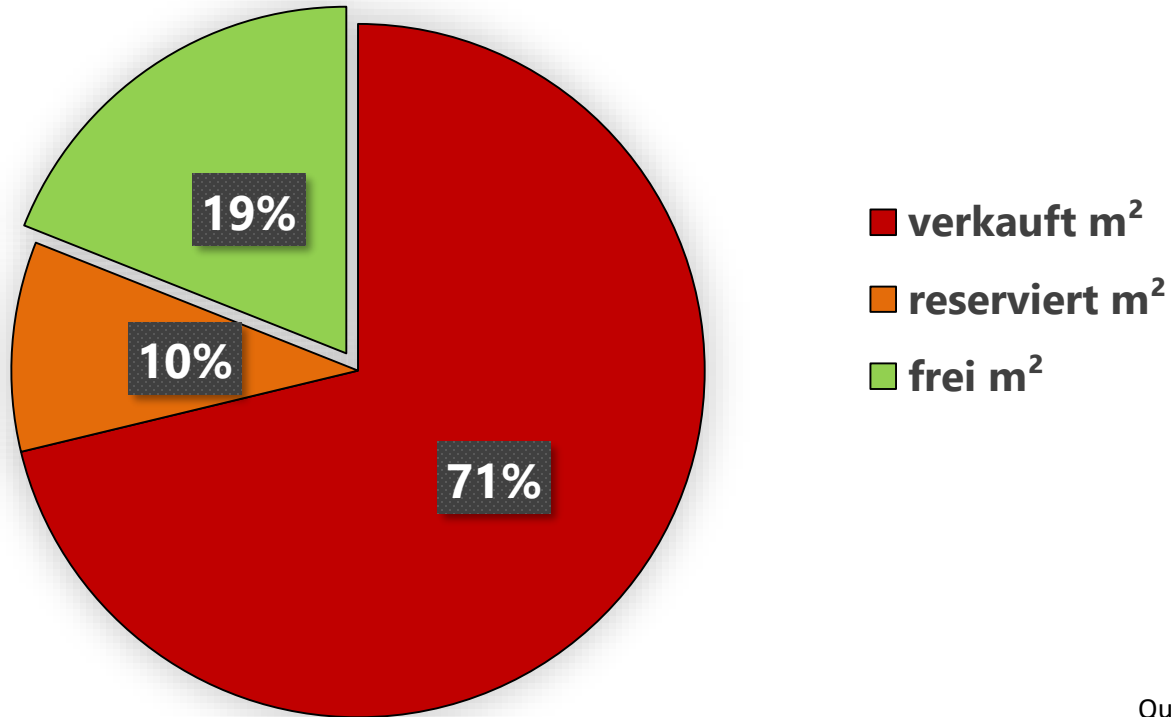

Quelle: Stadt

# Verkaufte und reservierte Flächen (März 2023)

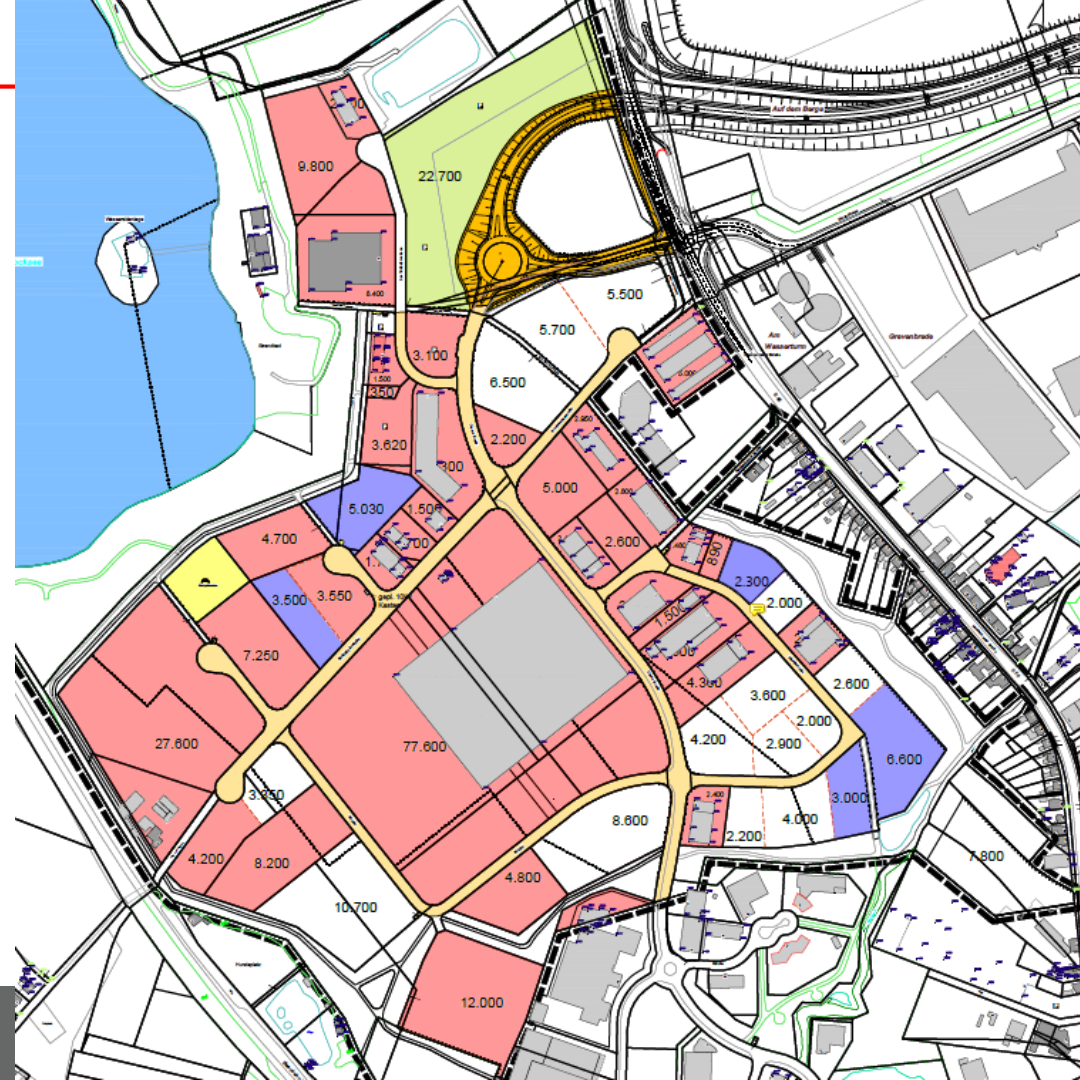

# Was ist 2022 passiert?



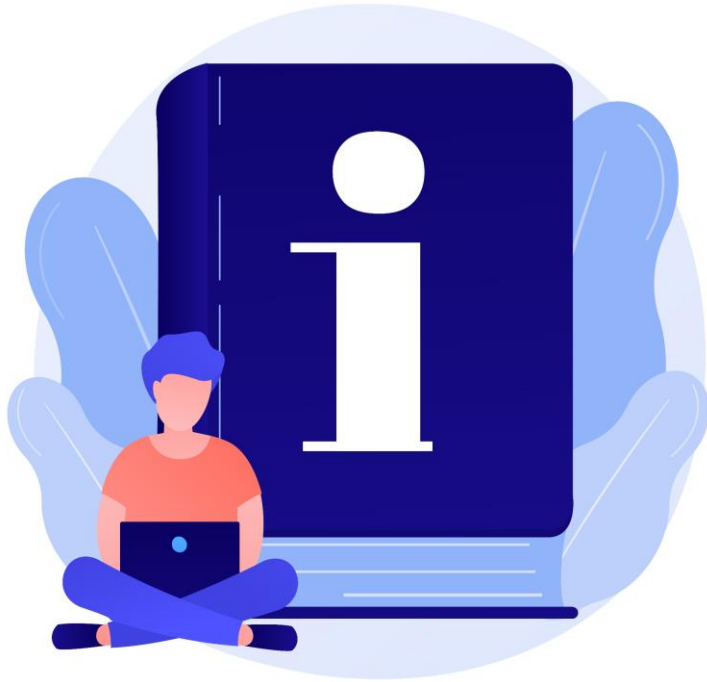

## STADT BECKUM



DER BÜRGERMEISTER

Fachdienst Stadtplanung und  
Wirtschaftsförderung

Anja Korte

02521 29-6916

korte@beckum.de