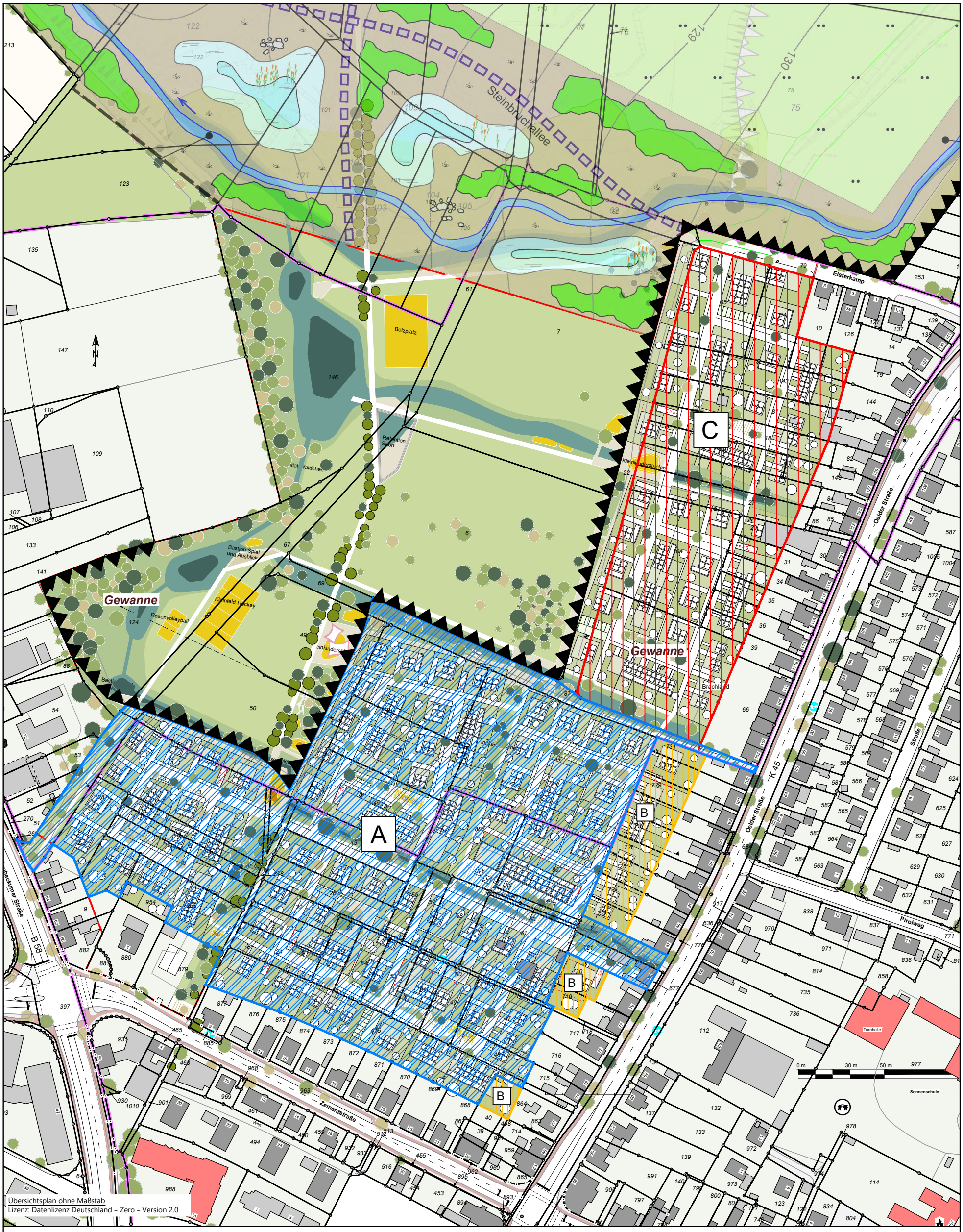

A Umlegung und Bebauungsplan

B keine Umlegung, aber Bebauungsplan

C Perspektivischer Erweiterungsbereich (zunächst keine Umlegung und kein Bebauungsplan)