

Legende Anlage 5 zur Vorlage 2024/0056

Bestand/Vermessung:		Telefonzelle	
Katlenungsnachweise Grenzpunkte	W=2,50	Feuermelder	☐
Gebäudehöhe (Wand)	☐	Laternen	☐
Böschung	☐	Potenzialdüse	☐
Versetzungsstück	☐	Schornstein	☐
Hallestelle	☐	Denkmal	☐
Ampelanlage	☐	Umformer	☐
Mauer	☐	Schaltkasten	☐
Zaun	☐	Beton-/Stahlgitter-Doppelmast	☐
Hecke	☐	Schacht/Grube	☐
Baum (geschützt)	☐	Kabelschicht	☐
Kronendurchmesser = maßstäblich	☐	Hydrant (oberirdisch)	☐
Baum (ungeschützt)	☐	Hydrant (unterirdisch)	☐
Kronendurchmesser = maßstäblich	☐	Straßenverkehrsleuchte	☐
Scheiber	☐	Gas	☐

Planung		Fördergrenze	
gepl. Fahrbahn	☐	gepl. Geh- Radweg	☐
gepl. Grünfläche	☐	75cm Sicherheitsstreifen	☐
gepl. Gehweg	☐	gepl. Baum Quercus robur	☐
gepl. Gehweg	☐	gepl. Baum Carpinus betulus fastigiata	☐
gepl. Parkplatz	☐	vorh. Straßenlaterne	☐
		gepl. Straßeneinlauf	☐

Die hier dargestellten Ver- und Entsorgungsleitungen sind nur auszugsweise und erheben keinen Anspruch auf Vollständigkeit und Lagegenauigkeit.
 Aktuelle Leitungspläne sind vom jeweiligen Netzbetreiber einzuholen und zu beachten.

Vor der Ausführung sind alle Maße vom Auftragnehmer verantwortlich zu prüfen. Unstimmigkeiten sind unverzüglich dem Auftraggeber bzw. seiner örtlichen Bauüberwachung zu melden.

bearb.	Datum	Planänderung
a		
b		
c		
d		
e		
f		
g		

Auftraggeber / Bauherr:

STADT BECKUM
DER BÜRGERMEISTER

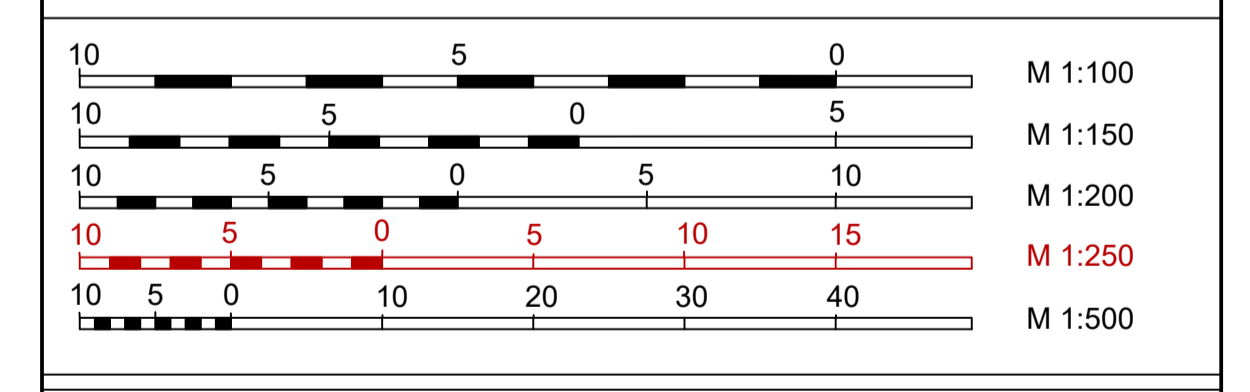
Projekt:	"Bau der Straße Obere Brede" - Verlängerung Gewerbepark Grüner Weg / Anbindung Neubeckumer Straße-	Plan Nr. LP 500 2.4	Proj.: BE-01
		Datum 12.02.2024	Zeichen LS
		gezeichnet 12.04.2012	Gr.
		geprüft	

AUSFÜHRUNGSPLANUNG

Lageplan Blatt 4
Steinkühlerstraße BAI

Maßstab 1:250

Aufgestellt:

IBB IngenieurBüro
BAUMGARTEN

Beratender Ingenieur:

Wiesenhofstraße 17
42699 Soler
Tel.: 02061 237 600
Mail: info@baumgarten.de

(Dipl.-Ing. Dirk Baumgarten)